

PREFEITURA MUNICIPAL DE MACEIO  
 SECRETARIA MUNICIPAL DE EDUCAÇÃO DE MACEIO  
 CMEI PROFESSORA ZAIRA NASCIMENTO DE OLIVEIRA  
 Travessa Jatobá, 37, Paraíso do horto, CHÁ DA JAQUEIRA, Maceió/AL  
 (33)125631

Diário de Classe - Frequência

**Tipo de ensino:** EDUCACAO INFANTIL

**Série:** BERÇARIO

**Turno:** INTEGRAL

**Turma:** BERÇARIO B

**Professor:**

**Período** 2024 - CMEI PROF ZAIRA NASCIMENTO DE

**Aulas Previstas:**

**Aulas Lecionadas:**

N°	Nome	1	2	3	4	5	6	7	8	9	10	11	12	13	14	15	16	17	18	19	20	21
1	ANA LAURA SOUZA DE ALMEIDA SANTOS																					
2	ANALU RODRIGUES MIRANDA																					
3	ANTÔNIO VINÍCIUS SILVA FERREIRA FEITOZA																					
4	BENJAMIN RAVI AZEVEDO SILVA																					
5	BERNARDO ALEXANDRE GOMES DA SILVA																					
6	BERNARDO MIGUEL VITALINO DA SILVA																					
7	BRYAN LUCAS VIEIRA DOS SANTOS																					
8	CECILIA LUCIANA GONÇALVES MARQUES DOS SANTOS																					
9	ELLOÁ VITÓRIA ALMEIDA DOS SANTOS																					
10	ISIS WALLENTYNA LEITE DA SILVA COSTA																					
11	JULIA VICTÓRIA FERREIRA DA SILVA																					
12	KETLYN SOPHIA DE OLIVEIRA DA SILVA																					
13	LEVY RHYAN GONÇALVES DA SILVA																					
14	LUCCA HENRIQUE OLIVEIRA DOS SANTOS																					
15	MARCEL FELIPE SOARES DE OLIVEIRA																					
16	MARIA ALLYCE BEZERRA DA SILVA																					
17	MARIA CLARA BARBOSA FARIAS DA SILVA																					
18	MARIA ELLOAH FELIX DA SILVA																					
19	MARIA HELENA DE ALMEIDA SANTOS Matriculada em: 20/06/2024																					
20	MARIA VALENTINA BATISTA DOS SANTOS																					
21	MARTIN LIRA SILVA																					

Obs: \_\_\_\_\_

Encerrado em: / /

Visto: / /

Assinatura: \_\_\_\_\_



Tipo de ensino: EDUCACAO INFANTIL

Série: BERÇARIO

Turno: INTEGRAL

Turma: BERÇARIO B

Professor:

Aulas Previstas:

Aulas Lecionadas:

Perfodo 2024 - CMEI PROF ZAIRA NASCIMENTO DE

N°	Nome	1	2	3	4	5	6	7	8	9	10	11	12	13	14	15	16	17	18	19	20	21	22	23	24	25	26	27	28	29	30	31	32	33	N°	Faltas		
22	MATHEUS GABRIEL SILVA SANTOS																																			22		
23	MAYA AURORA DE MELO FREITAS																																				23	
24	MAYA VICTORIA ALVES DA SILVA																																				24	
25	MIGUEL BARBOSA QUEIROZ																																				25	
26	MIGUEL JOÃO FARIAS RIBEIRO MOTA Matrícula Encerrada em: 18/07/2024																																				26	
27	MILENA HELOISA DA SILVA OLIVEIRA Matrícula Encerrada em: 05/07/2024																																				27	
28	PAOLA DANIEL SALES DE ARAUJO																																				28	
29	VALENTINA LAMIN REIS																																				29	
30	WERICK SILVA DO NASCIMENTO																																				30	
31	WILLIAM DA ROCHA PEREIRA JUNIOR																																				31	
32	ARTHUR GULHERME DE ALMEIDA CAMPOS																																				32	
33	AGNES HELENA NASCIMENTO DA SILVA																																				33	

PERÍODO

Obs: \_\_\_\_\_

Encerrado em:   /  /  

Visto:   /  /  

Assinatura: \_\_\_\_\_







**Tipo de ensino:** EDUCACAO INFANTIL  
**Série:** BERÇARIO  
**Turno:** INTEGRAL

**Turma:** BERÇARIO C  
**Professor:** 2024 - CMEI PROF ZAIRA NASCIMENTO DE

**Aulas Previstas:**  
**Aulas Lecionadas:**

N°	Nome	Perfodo	N°	Faltas
22	MARCONDES PEREIRA ANGELO NETO		22	
23	MARIA AMALIA DA SILVA DE LIMA		23	
24	MARIA ELOYSA DOS SANTOS BONFIM		24	
25	MARIA FERNANDA CAVALCANTE DE LIMA Matrícula Encerrada em: 01/08/2024		25	
26	MARIA TEREZA SANTOS SILVA Matrícula Encerrada em: 15/07/2024		26	
27	MATEUS RODRIGUES MIRANDA		27	
28	MIKELAYNE GRAZIELLE PEREIRA ALVES DA SILVA Matrícula Encerrada em: 06/08/2024		28	
29	RAVI EMMANOEL FERREIRA APRIGIO Matrícula Encerrada em: 18/07/2024		29	
30	SARAH VITÓRIA MATIAS DE OLIVEIRA		30	
31	VICTOR ARTHUR VIEIRA DOS SANTOS		31	
32	YAN LUCAS CARNEIRO DE SOUZA		32	
33	YAN LUCAS HERMINIO DOS SANTOS Matrícula Encerrada em: 31/07/2024		33	
34	YGOR JOSÉ DOS SANTOS SILVA Matrícula Encerrada em: 18/07/2024		34	
35	ESTER BEATRIZ XAVIER SANTOS ALVES		35	
36	RYAN GABRIEL NUNES ROMÃO		36	
37	MARIA LIZ VASCONCELOS VALÉRIO		37	
38	ISIS VITÓRIA SOARES DA COSTA SÁ		38	
39	RAIAN LORENZO SILVA		39	

**Obs.:**  
**Encerrado em:** / /  
**Visto:** / /  
**Assinatura:**







Tipo de ensino: EDUCACAO INFANTIL

Série: BERÇARIO  
Turmo: INTEGRAL

Turma: BERÇARIO D  
Professor: Amanda e Karol

Período 2024 - CMEI PROF ZAIRA NASCIMENTO DE

Aulas Previstas:  
Aulas Lecionadas:

N°	Nome	Aulas Lecionadas																				N°	Faltas	
22	JOSÉ GUILHERME ROCHA PINO*	F	F	F	F	F	F	F	F	F	F	F	F	F	F	F	F	F	F	F	F	F	22	
23	MARIA HELENA TEIXEIRA DOS SANTOS Matriculada em: 03/07/2024	F	F	F	F	F	F	F	F	F	F	F	F	F	F	F	F	F	F	F	F	F	23	
24	MARIA ISADORA SILVA DOS SANTOS	F	F	F	F	F	F	F	F	F	F	F	F	F	F	F	F	F	F	F	F	F	24	
25	MARIA LAURA BARROS VICENTE	F	F	F	F	F	F	F	F	F	F	F	F	F	F	F	F	F	F	F	F	F	25	
26	MARIA LUIZ DA SILVA SANTOS*	F	F	F	F	F	F	F	F	F	F	F	F	F	F	F	F	F	F	F	F	F	26	
27	MARIA LIZ CARDOSO DOS SANTOS	F	F	F	F	F	F	F	F	F	F	F	F	F	F	F	F	F	F	F	F	F	27	
28	MARIA LIZ DA SILVA FEITOSA	F	F	F	F	F	F	F	F	F	F	F	F	F	F	F	F	F	F	F	F	F	28	
29	MARIANA FARIAS SANTOS* Matriculada em: 09/07/2024	F	F	F	F	F	F	F	F	F	F	F	F	F	F	F	F	F	F	F	F	F	29	
30	MAYÁ SOPHIE DA SILVA OLIVEIRA Matriculada em: 05/07/2024	F	F	F	F	F	F	F	F	F	F	F	F	F	F	F	F	F	F	F	F	F	30	
31	MELINA MELO/JADES DE LIMA*	F	F	F	F	F	F	F	F	F	F	F	F	F	F	F	F	F	F	F	F	F	31	
32	MIGUEL AQUILES OLIVEIRA SILVA	F	F	F	F	F	F	F	F	F	F	F	F	F	F	F	F	F	F	F	F	F	32	
33	NICOLAS SAMUEL DA SILVA SILVESTRE	F	F	F	F	F	F	F	F	F	F	F	F	F	F	F	F	F	F	F	F	F	33	
34	NOAH GREGORY PEIXOTO DE OLIVEIRA ARAUJO	F	F	F	F	F	F	F	F	F	F	F	F	F	F	F	F	F	F	F	F	F	34	
35	RAVI HEITOR BARBOSA DOS SANTOS	F	F	F	F	F	F	F	F	F	F	F	F	F	F	F	F	F	F	F	F	F	35	
36	RAVI TEMOTEO CORREIA	F	F	F	F	F	F	F	F	F	F	F	F	F	F	F	F	F	F	F	F	F	36	
37	RYANA SOUZA DA SILVA	F	F	F	F	F	F	F	F	F	F	F	F	F	F	F	F	F	F	F	F	F	37	
38	SAMUEL LEVI MÁTIAS DE OLIVEIRA	F	F	F	F	F	F	F	F	F	F	F	F	F	F	F	F	F	F	F	F	F	38	
39	SERGIO MIGUEL DA SILVA DELFINO	F	F	F	F	F	F	F	F	F	F	F	F	F	F	F	F	F	F	F	F	F	39	
40	STHER VITÓRIA SANTOS DE OLIVEIRA	F	F	F	F	F	F	F	F	F	F	F	F	F	F	F	F	F	F	F	F	F	40	
41	VITÓRIA NOEME PEREIRA DE LIMA	F	F	F	F	F	F	F	F	F	F	F	F	F	F	F	F	F	F	F	F	F	41	
42	MIGUEL LUCAS DA SILVA BARBOSA	F	F	F	F	F	F	F	F	F	F	F	F	F	F	F	F	F	F	F	F	F	42	
43	DERYCK LEVY FARIAS DE OLIVEIRA	F	F	F	F	F	F	F	F	F	F	F	F	F	F	F	F	F	F	F	F	F	43	
44	Christina Nathan Mariana Luiza	F	F	F	F	F	F	F	F	F	F	F	F	F	F	F	F	F	F	F	F	F		

Obs.:

Encerrado em:   /  /   Visto:   /  /  

Assinatura:











Tipo de ensino: EDUCACAO INFANTIL

Série: MATERNAL I

Turno: INTEGRAL

Turma: MATERNAL 1 A

Professor: *Eluiza / Edme*

Aulas Previstas:

Perfodo 2024 - CMEI PROF ZAIRA NASCIMENTO DE

N°	Nome																					N°	Faltas
22	JOSÉ GABRIEL AMORIM DA SILVA	F	F	F	F	F	F	F	F	F	F	F	F	F	F	F	F	F	F	F	F	22	
23	KAJÉ GUILHERME SANTOS SILVA	F	F	F	F	F	F	F	F	F	F	F	F	F	F	F	F	F	F	F	F	23	
24	LORENA ANDRIELLY FLORIANO CABRAL DOS SANTOS	F	F	F	F	F	F	F	F	F	F	F	F	F	F	F	F	F	F	F	F	24	
25	LORENA SOPHIA DA SILVA LIMA	F	F	F	F	F	F	F	F	F	F	F	F	F	F	F	F	F	F	F	F	25	
26	LUIZA HELENA DE OLIVEIRA SILVA SANTOS	F	F	F	F	F	F	F	F	F	F	F	F	F	F	F	F	F	F	F	F	26	
27	MARIA FERNANDA SILVA GOMES	F	F	F	F	F	F	F	F	F	F	F	F	F	F	F	F	F	F	F	F	27	
28	MARIA ISIS DA SILVA BRITO	F	F	F	F	F	F	F	F	F	F	F	F	F	F	F	F	F	F	F	F	28	
29	MARIA VALENTYNA PEREIRA DE MOURA	F	F	F	F	F	F	F	F	F	F	F	F	F	F	F	F	F	F	F	F	29	
30	MAYA CECÍLIA DE OLIVEIRA REGO	F	F	F	F	F	F	F	F	F	F	F	F	F	F	F	F	F	F	F	F	30	
31	MELISSA EMANUELY DO ESPIRITO SANTO	F	F	F	F	F	F	F	F	F	F	F	F	F	F	F	F	F	F	F	F	31	
32	MOISÉS SILVA TEÓFILO DOS SANTOS	F	F	F	F	F	F	F	F	F	F	F	F	F	F	F	F	F	F	F	F	32	
33	MURILLO RODRIGUES DE MENEZES	F	F	F	F	F	F	F	F	F	F	F	F	F	F	F	F	F	F	F	F	33	
34	NICOLAS ARAÚJO BARBOSA DE LIMA	F	F	F	F	F	F	F	F	F	F	F	F	F	F	F	F	F	F	F	F	34	
35	NICOLAS GABRIEL PEREIRA DA SILVA	F	F	F	F	F	F	F	F	F	F	F	F	F	F	F	F	F	F	F	F	35	
36	NICOLE MORAIS NUNES	F	F	F	F	F	F	F	F	F	F	F	F	F	F	F	F	F	F	F	F	36	
37	NOAH RAVI SANTOS ALVES DA SILVA	F	F	F	F	F	F	F	F	F	F	F	F	F	F	F	F	F	F	F	F	37	
38	PEDRO RODRIGUES DE LIRA	F	F	F	F	F	F	F	F	F	F	F	F	F	F	F	F	F	F	F	F	38	
39	RAVI YURE CORREIA DA SILVA NASCIMENTO	F	F	F	F	F	F	F	F	F	F	F	F	F	F	F	F	F	F	F	F	39	
40	RYAN LEVI BEZERRA NASCIMENTO	F	F	F	F	F	F	F	F	F	F	F	F	F	F	F	F	F	F	F	F	40	
41	SÂMIA SAFIRA CORREIA SANTOS	F	F	F	F	F	F	F	F	F	F	F	F	F	F	F	F	F	F	F	F	41	
42	SAMUEL ANGELO SIQUEIRA BALBINO	F	F	F	F	F	F	F	F	F	F	F	F	F	F	F	F	F	F	F	F	42	
43	WEMILLY SOPHIA SILVA DO NASCIMENTO	F	F	F	F	F	F	F	F	F	F	F	F	F	F	F	F	F	F	F	F	43	
44	YSLLA ELOÁ SILVA DE OLIVEIRA	F	F	F	F	F	F	F	F	F	F	F	F	F	F	F	F	F	F	F	F	44	
45	EMANUELY SOPHIA DA SILVA	F	F	F	F	F	F	F	F	F	F	F	F	F	F	F	F	F	F	F	F	45	

Obs:

*Maisis mudou-se para Belo Horizonte / Maternidade no dia 02/07  
Mateus Vinicius morreu no dia 23/08/24 / Maria Elizangela morreu no dia 26/08*

Encerrado em: / /

Visto: / /

Assinatura:





DIRETORIA ESPECIALIZADA DE GESTÃO EDUCACIONAL  
COORDENAÇÃO TÉCNICA GERAL DE INFORMAÇÃO E AVALIAÇÃO EDUCACIONAL  
COORDENAÇÃO TÉCNICA DE INFORMAÇÃO E ESTATÍSTICA EDUCACIONAL

	A	B	C	D	E	F	G	H	I	
1										
2										
3		<b>Responsável</b>	<b>DT NASCIMENTO</b>	<b>PROFESSORA</b>	<b>AUXILIAR DE SALA</b>	<b>PERÍODO</b>	<b>Escola</b>	<b>Modalidade Ano/Série</b>	<b>TURMA</b>	
4	1.	ALISSON MIGUEL GATO EUFRASIO	Marilkan da Silva de Amorim Gato	Lade Jane	Nayara T., Valquiria S., Laleska S.	INTEGRAL	CMEI PROF. ZAIRA NASCIMENTO DE OLIVEIRA	Berçário	A	
5	2.	AKIN ROMMEY SANTOS	Danielly Santos da Silva	Lade Jane	Nayara T., Valquiria S., Laleska S.	INTEGRAL	CMEI PROF. ZAIRA NASCIMENTO DE OLIVEIRA	Berçário	A	
6	3.	ALEF KAUAN PRAKEDES DA SILVA	Elisandra Santana da Silva	Lade Jane	Nayara T., Valquiria S., Laleska S.	INTEGRAL	CMEI PROF. ZAIRA NASCIMENTO DE OLIVEIRA	Berçário	A	
7	4.	ALEXANDER LEVY SANTOS DE OLIVEIRA	Hortencia Santos Marinho	Lade Jane	Nayara T., Valquiria S., Laleska S.	INTEGRAL	CMEI PROF. ZAIRA NASCIMENTO DE OLIVEIRA	Berçário	A	
8	5.	ALINE VITÓRIA SANTOS	Ana Karolina Ferreira Santos	Lade Jane	Nayara T., Valquiria S., Laleska S.	INTEGRAL	CMEI PROF. ZAIRA NASCIMENTO DE OLIVEIRA	Berçário	A	
9	6.	ANNA CLARA CARDOSO DOS SANTOS	Grace Kelly Cardoso dos Santos	Lade Jane	Nayara T., Valquiria S., Laleska S.	INTEGRAL	CMEI PROF. ZAIRA NASCIMENTO DE OLIVEIRA	Berçário	A	
10	7.	ANTHONY DAWI DE MELO TEIXEIRA	Deborah Maisa de Melo Santos	Lade Jane	Nayara T., Valquiria S., Laleska S.	INTEGRAL	CMEI PROF. ZAIRA NASCIMENTO DE OLIVEIRA	Berçário	A	
11	8.	ARTHUR EMANUEL DOS SANTOS SILVA	Thayse Priscila da Silva Lima	Lade Jane	Nayara T., Valquiria S., Laleska S.	INTEGRAL	CMEI PROF. ZAIRA NASCIMENTO DE OLIVEIRA	Berçário	A	
12	9.	ARTHUR SAMUEL FELIX DA SILVA	Mitania Ramos da Silva	Lade Jane	Nayara T., Valquiria S., Laleska S.	INTEGRAL	CMEI PROF. ZAIRA NASCIMENTO DE OLIVEIRA	Berçário	A	
13	10.	AYLA SOFIA GOMES DIAS	Cintia Gomes dos Santos	Lade Jane	Nayara T., Valquiria S., Laleska S.	INTEGRAL	CMEI PROF. ZAIRA NASCIMENTO DE OLIVEIRA	Berçário	A	
14	11.	BENÍCIO RAFAEL DOS SANTOS	Mikaele Santos Silva	Lade Jane	Nayara T., Valquiria S., Laleska S.	INTEGRAL	CMEI PROF. ZAIRA NASCIMENTO DE OLIVEIRA	Berçário	A	
15	12.	EVELYN RAIANE FERREIRA DOS SANTOS ALFREDO	Rafaela Ferreira de Lima	Lade Jane	Nayara T., Valquiria S., Laleska S.	INTEGRAL	CMEI PROF. ZAIRA NASCIMENTO DE OLIVEIRA	Berçário	A	
16	13.	HELOISE VICTÓRIA BARROS DA SILVA	Larissa dos Santos Barros	Lade Jane	Nayara T., Valquiria S., Laleska S.	INTEGRAL	CMEI PROF. ZAIRA NASCIMENTO DE OLIVEIRA	Berçário	A	
17	14.	MELISSA VICTÓRIA GOMES DE CARVALHO	Maria Larissa da Conceição Gomes	Lade Jane	Nayara T., Valquiria S., Laleska S.	INTEGRAL	CMEI PROF. ZAIRA NASCIMENTO DE OLIVEIRA	Berçário	A	
18	15.	JASMINE GABRIELLY DOS SANTOS ANDRADE	Maria Dayane dos Santos	Lade Jane	Nayara T., Valquiria S., Laleska S.	INTEGRAL	CMEI PROF. ZAIRA NASCIMENTO DE OLIVEIRA	Berçário	A	
19	16.	JOSE NICOLAS DA SILVA	Jaqueline Maria da Silva	Lade Jane	Nayara T., Valquiria S., Laleska S.	INTEGRAL	CMEI PROF. ZAIRA NASCIMENTO DE OLIVEIRA	Berçário	A	
20	17.	JÓÃO GUILHERME ROZENDO CICOGNA	Ingred Rozendo da Silva	Lade Jane	Nayara T., Valquiria S., Laleska S.	INTEGRAL	CMEI PROF. ZAIRA NASCIMENTO DE OLIVEIRA	Berçário	A	
21	18.	KALLEB DE MELO LIMA	Wanielly Louise Melo da Silva Rego	Lade Jane	Nayara T., Valquiria S., Laleska S.	INTEGRAL	CMEI PROF. ZAIRA NASCIMENTO DE OLIVEIRA	Berçário	A	
22	19.	KETLYN ELOISA DE LIMA ALMEIDA	Jamile Lima da Silva	Lade Jane	Nayara T., Valquiria S., Laleska S.	INTEGRAL	CMEI PROF. ZAIRA NASCIMENTO DE OLIVEIRA	Berçário	A	
23	20.	KIARA JULIA DA SILVA RIBEIRO	Rejane da Silva Ribeiro	Lade Jane	Nayara T., Valquiria S., Laleska S.	INTEGRAL	CMEI PROF. ZAIRA NASCIMENTO DE OLIVEIRA	Berçário	A	
24	21.	LZ SOARES IMBUZEIRO	Gleicia dos Santos Soares	Lade Jane	Nayara T., Valquiria S., Laleska S.	INTEGRAL	CMEI PROF. ZAIRA NASCIMENTO DE OLIVEIRA	Berçário	A	
25	22.	LORENA CECILIA GUEDES DO NASCIMENTO	Samylye Adryelle Guedes do Nascimento	Lade Jane	Nayara T., Valquiria S., Laleska S.	INTEGRAL	CMEI PROF. ZAIRA NASCIMENTO DE OLIVEIRA	Berçário	A	
26	23.	LORENZO GUILHERME ALBUQUERQUE	Laura Vitória Tenório Albuquerque	Lade Jane	Nayara T., Valquiria S., Laleska S.	INTEGRAL	CMEI PROF. ZAIRA NASCIMENTO DE OLIVEIRA	Berçário	A	
27	24.	MARIA LIZ FERREIRA BARBOSA	Thayna Valeska Barbosa	Lade Jane	Nayara T., Valquiria S., Laleska S.	INTEGRAL	CMEI PROF. ZAIRA NASCIMENTO DE OLIVEIRA	Berçário	A	
28	25.	MAYA TEMOTE CORREIA	Mayra Kerolayne Temote da Silva	Lade Jane	Nayara T., Valquiria S., Laleska S.	INTEGRAL	CMEI PROF. ZAIRA NASCIMENTO DE OLIVEIRA	Berçário	A	
29	26.	NOAH PEREIRA DE MENEZES	Jaqueline Yasmine Pereira	Lade Jane	Nayara T., Valquiria S., Laleska S.	INTEGRAL	CMEI PROF. ZAIRA NASCIMENTO DE OLIVEIRA	Berçário	A	
30	27.	PEDRO ANTHONY MOTA	Samia Emilly Mota da Silva Cavalcante	Lade Jane	Nayara T., Valquiria S., Laleska S.	INTEGRAL	CMEI PROF. ZAIRA NASCIMENTO DE OLIVEIRA	Berçário	A	
31	28.	SAMUEL LEVY COSTA SILVA	Erica Maria da Silva	Lade Jane	Nayara T., Valquiria S., Laleska S.	INTEGRAL	CMEI PROF. ZAIRA NASCIMENTO DE OLIVEIRA	Berçário	A	
1203										
1204										
1205										
1206		<b>Nome do Aluno</b>	<b>Responsável</b>	<b>DT NASCIMENTO</b>	<b>PROFESSORA</b>	<b>AUXILIAR DE SALA</b>	<b>PERÍODO</b>	<b>Escola</b>	<b>Modalidade Ano/Série</b>	<b>TURMA</b>
1207	29.	ANA LAURA SOUZA DE ALMEIDA SANTOS	Amanda Francielle de Souza Almeida	14/01/2023	Ananda e Edvania	Thayse e Lalesca	INTEGRAL	CMEI PROF. ZAIRA NASCIMENTO DE OLIVEIRA	Berçário	B
1208	30.	ANTÔNIO VINÍCIUS SILVA FERREIRA FEITOZA	Thais Ferreira Feitoza	15/01/2023	Ananda e Edvania	Thayse e Lalesca	INTEGRAL	CMEI PROF. ZAIRA NASCIMENTO DE OLIVEIRA	Berçário	B
1209	31.	BENAMIN RAVI AZEVEDO SILVA	Thamara Estefanie Azevedo Silva	29/12/2022	Ananda e Edvania	Thayse e Lalesca	INTEGRAL	CMEI PROF. ZAIRA NASCIMENTO DE OLIVEIRA	Berçário	B
1210	32.	BERNARDO ALEXANDRE GOMES DA SILVA	Emilayne Larissa da Costa Gomes	08/02/2023	Ananda e Edvania	Thayse e Lalesca	INTEGRAL	CMEI PROF. ZAIRA NASCIMENTO DE OLIVEIRA	Berçário	B
1211	33.	BERNARDO MIGUEL VITALINO DA SILVA	Janine Nicacia da Silva Pimentel	23/12/2022	Ananda e Edvania	Thayse e Lalesca	INTEGRAL	CMEI PROF. ZAIRA NASCIMENTO DE OLIVEIRA	Berçário	B
1212	34.	BRYAN LUCAS VIEIRA DOS SANTOS	Mariana Raquel Vieira dos Santos	02/12/2022	Ananda e Edvania	Thayse e Lalesca	INTEGRAL	CMEI PROF. ZAIRA NASCIMENTO DE OLIVEIRA	Berçário	B
1213	35.	CECILIA LUCIANA GONÇALVES MARQUES DOS SANTOS	Andrezza Gonçalves Ribeiro	08/12/2022	Ananda e Edvania	Thayse e Lalesca	INTEGRAL	CMEI PROF. ZAIRA NASCIMENTO DE OLIVEIRA	Berçário	B
1214	36.	DERYCK LEVY FARIAS DE OLIVEIRA	Naeily Mariana Rosa Farias	05/10/2022	Ananda e Edvania	Thayse e Lalesca	INTEGRAL	CMEI PROF. ZAIRA NASCIMENTO DE OLIVEIRA	Berçário	B
1215	37.	ELLOÁ VITÓRIA ALMEIDA DOS SANTOS	Thawanny Gabriela Almeida da Silva	24/12/2022	Ananda e Edvania	Thayse e Lalesca	INTEGRAL	CMEI PROF. ZAIRA NASCIMENTO DE OLIVEIRA	Berçário	B
1216	38.	ÍSIS WALLENTYNA LEITE DA SILVA COSTA	Jackellyne Alerandra Leite da Silva	26/12/2022	Ananda e Edvania	Thayse e Lalesca	INTEGRAL	CMEI PROF. ZAIRA NASCIMENTO DE OLIVEIRA	Berçário	B
1217	39.	JULIA VICTÓRIA FERREIRA DA SILVA	Italia Rafaela Ferreira da Silva	03/02/2023	Ananda e Edvania	Thayse e Lalesca	INTEGRAL	CMEI PROF. ZAIRA NASCIMENTO DE OLIVEIRA	Berçário	B
1218	40.	KETLYN SOPHIA DE OLIVEIRA DA SILVA	Maria Luciana de Oliveira da Silva	18/12/2022	Ananda e Edvania	Thayse e Lalesca	INTEGRAL	CMEI PROF. ZAIRA NASCIMENTO DE OLIVEIRA	Berçário	B
1219	41.	LEVY RHYAN GONÇALVES DA SILVA	Rosângela Souza Pinto da Silva	16/12/2022	Ananda e Edvania	Thayse e Lalesca	INTEGRAL	CMEI PROF. ZAIRA NASCIMENTO DE OLIVEIRA	Berçário	B
1220	42.	LUCCA HENRIQUE OLIVEIRA DOS SANTOS	Leticia Vitoria de Oliveira Silva	13/04/2023	Ananda e Edvania	Thayse e Lalesca	INTEGRAL	CMEI PROF. ZAIRA NASCIMENTO DE OLIVEIRA	Berçário	B
1221	43.	MARCEL FELIPE SOARES DE OLIVEIRA	Karla Emanuelle Soares de Souza	21/01/2023	Ananda e Edvania	Thayse e Lalesca	INTEGRAL	CMEI PROF. ZAIRA NASCIMENTO DE OLIVEIRA	Berçário	B
1222	44.	MARIA ALLYCE BEZERRA DA SILVA	Vanessa Bezerra da Silva	05/02/2023	Ananda e Edvania	Thayse e Lalesca	INTEGRAL	CMEI PROF. ZAIRA NASCIMENTO DE OLIVEIRA	Berçário	B
1223	45.	MARIA CLARA BARBOSA FARIAS DA SILVA	Bruna Karolyne Barbosa Silva	27/11/2022	Ananda e Edvania	Thayse e Lalesca	INTEGRAL	CMEI PROF. ZAIRA NASCIMENTO DE OLIVEIRA	Berçário	B
1224	46.	MARIA ELLOAH FELIX DA SILVA	Evanilda Felix da Silva	01/01/2023	Ananda e Edvania	Thayse e Lalesca	INTEGRAL	CMEI PROF. ZAIRA NASCIMENTO DE OLIVEIRA	Berçário	B
1225	47.	MARIA HELENA DE ALMEIDA SANTOS	Beatriz dos Santos	28/03/2023	Ananda e Edvania	Thayse e Lalesca	INTEGRAL	CMEI PROF. ZAIRA NASCIMENTO DE OLIVEIRA	Berçário	B
1226	48.	MARIA VALENTINA BATISTA DOS SANTOS	Sineide Batista da Silva	13/12/2022	Ananda e Edvania	Thayse e Lalesca	INTEGRAL	CMEI PROF. ZAIRA NASCIMENTO DE OLIVEIRA	Berçário	B
1227	49.	MARTIN LIRA SILVA	Maria de Fátima dos Santos Lira	19/03/2023	Ananda e Edvania	Thayse e Lalesca	INTEGRAL	CMEI PROF. ZAIRA NASCIMENTO DE OLIVEIRA	Berçário	B
1228	50.	MATEUS RODRIGUES MIRANDA	Ana Beatriz Rodrigues Miranda	24/01/2023	Ananda e Edvania	Thayse e Lalesca	INTEGRAL	CMEI PROF. ZAIRA NASCIMENTO DE OLIVEIRA	Berçário	B
1229	51.	MATHEUS GABRIEL SILVA SANTOS	Amanda Gomes da Silva	01/03/2023	Ananda e Edvania	Thayse e Lalesca	INTEGRAL	CMEI PROF. ZAIRA NASCIMENTO DE OLIVEIRA	Berçário	B
1230	52.	MAYA AURORA DE MELO FREITAS	Victoria Monise Freitas Teixeira	06/01/2023	Ananda e Edvania	Thayse e Lalesca	INTEGRAL	CMEI PROF. ZAIRA NASCIMENTO DE OLIVEIRA	Berçário	B
1231	53.	MAYA VICTÓRIA ALVES DA SILVA	Sarah Alves da Silva	20/02/2023	Ananda e Edvania	Thayse e Lalesca	INTEGRAL	CMEI PROF. ZAIRA NASCIMENTO DE OLIVEIRA	Berçário	B
1232	54.	MIGUEL BARBOSA QUEIROZ	Juliana Barbosa Leandro Queiroz	15/04/2023	Ananda e Edvania	Thayse e Lalesca	INTEGRAL	CMEI PROF. ZAIRA NASCIMENTO DE OLIVEIRA	Berçário	B
1233	55.	MIGUEL JOÃO FARIAS RIBEIRO MOTA	Franciele Rosa Farias	06/02/2023	Ananda e Edvania	Thayse e Lalesca	INTEGRAL	CMEI PROF. ZAIRA NASCIMENTO DE OLIVEIRA	Berçário	B
1234	56.	MILENA HELOÍSA DA SILVA OLIVEIRA	Jasmin Yasaman dos Santos Silva	20/10/2022	Ananda e Edvania	Thayse e Lalesca	INTEGRAL	CMEI PROF. ZAIRA NASCIMENTO DE OLIVEIRA	Berçário	B
1235	57.	PAOLA DANIEL SALES DE ARAUJO	Aline Santos de Sales	07/01/2023	Ananda e Edvania	Thayse e Lalesca	INTEGRAL	CMEI PROF. ZAIRA NASCIMENTO DE OLIVEIRA	Berçário	B
1236	58.	VALENTINA LAMIN REIS	Katlen da Silva Lamin	23/01/2023	Ananda e Edvania	Thayse e Lalesca	INTEGRAL	CMEI PROF. ZAIRA NASCIMENTO DE OLIVEIRA	Berçário	B
1237	59.	VINÍCIUS HEMENEGILDO DA SILVA GOMES	Cecilia Gomes dos Santos	29/05/2023	Ananda e Edvania	Thayse e Lalesca	INTEGRAL	CMEI PROF. ZAIRA NASCIMENTO DE OLIVEIRA	Berçário	B
1238	60.	WERCK SILVA DO NASCIMENTO	Juliana Silva do Nascimento	25/03/2023	Ananda e Edvania	Thayse e Lalesca	INTEGRAL	CMEI PROF. ZAIRA NASCIMENTO DE OLIVEIRA	Berçário	B
1239	61.	WILLIAM DA ROCHA PEREIRA JUNIOR	Josilane Santos Falcão	10/03/2023	Ananda e Edvania	Thayse e Lalesca	INTEGRAL	CMEI PROF. ZAIRA NASCIMENTO DE OLIVEIRA	Berçário	B
1240										
1241		<b>Nome do Aluno</b>	<b>Responsável</b>	<b>DT NASCIMENTO</b>	<b>PROFESSORA</b>	<b>AUXILIAR DE SALA</b>	<b>PERÍODO</b>	<b>Escola</b>	<b>Modalidade Ano/Série</b>	<b>TURMA</b>
1242	62.	ADRYAN NICOLAS FARIAS DOS SANTOS	Natalia Santos de Oliveira	25/02/2023	Hidajany Silva e Shelda Félix	Aline S., Samire S., Gleicia S.	INTEGRAL	CMEI PROF. ZAIRA NASCIMENTO DE OLIVEIRA	Berçário	C



A		B	C	D	E	F	G	H	I	
1242	63.	ANALU RODRIGUES MIRANDA	Ana Beatriz Rodrigues de Abreu	24/01/2023	Hidaiany Silva e Shelda Félix	Aline S., Samire S., Gleicia S.	INTEGRAL	CMEI PROF. ZAIRA NASCIMENTO DE OLIVEIRA	Berçario	C
1243	64.	ANALUA DE LIMA MOREIRA	Rafaela de Lima Santos	20/10/2022	Hidaiany Silva e Shelda Félix	Aline S., Samire S., Gleicia S.	INTEGRAL	CMEI PROF. ZAIRA NASCIMENTO DE OLIVEIRA	Berçario	C
1244	65.	ANTHONY RHAUI DOS SANTOS BERTO	Beatriz dos Santos Araujo	10/08/2022	Hidaiany Silva e Shelda Félix	Aline S., Samire S., Gleicia S.	INTEGRAL	CMEI PROF. ZAIRA NASCIMENTO DE OLIVEIRA	Berçario	C
1245	66.	ARTHUR MIGUEL DE OLIVEIRA MENDONÇA	Jessica Maria de Oliveira	07/02/2023	Hidaiany Silva e Shelda Félix	Aline S., Samire S., Gleicia S.	INTEGRAL	CMEI PROF. ZAIRA NASCIMENTO DE OLIVEIRA	Berçario	C
1246	67.	ARTHUR MIGUEL LIRA DA SILVA SARAIVA	Ana Patricia da Silva	19/06/2022	Hidaiany Silva e Shelda Félix	Aline S., Samire S., Gleicia S.	INTEGRAL	CMEI PROF. ZAIRA NASCIMENTO DE OLIVEIRA	Berçario	C
1247	68.	AYLA JOIE GOMES DA SILVA	Elayne July da Silva Gomes	17/09/2022	Hidaiany Silva e Shelda Félix	Aline S., Samire S., Gleicia S.	INTEGRAL	CMEI PROF. ZAIRA NASCIMENTO DE OLIVEIRA	Berçario	C
1248	69.	BENJAMIN BARBOSA DO NASCIMENTO	Crismona Barbosa	26/10/2022	Hidaiany Silva e Shelda Félix	Aline S., Samire S., Gleicia S.	INTEGRAL	CMEI PROF. ZAIRA NASCIMENTO DE OLIVEIRA	Berçario	C
1249	70.	DANIEL LIMA DA SILVA OLIVEIRA	Ariana Gabriela Santos da Silva	20/07/2022	Hidaiany Silva e Shelda Félix	Aline S., Samire S., Gleicia S.	INTEGRAL	CMEI PROF. ZAIRA NASCIMENTO DE OLIVEIRA	Berçario	C
1250	71.	DEVYSSON LEVY DA SILVA	Jane Carolyne da Silva Bezerra	29/11/2022	Hidaiany Silva e Shelda Félix	Aline S., Samire S., Gleicia S.	INTEGRAL	CMEI PROF. ZAIRA NASCIMENTO DE OLIVEIRA	Berçario	C
1251	72.	EVELLYN SOPHIA DO ESPIRITO SANTO	Edileuza da Silva Bezerra	26/02/2023	Hidaiany Silva e Shelda Félix	Aline S., Samire S., Gleicia S.	INTEGRAL	CMEI PROF. ZAIRA NASCIMENTO DE OLIVEIRA	Berçario	C
1252	73.	EVELYN YASMIN ROCHA DA SILVA	Wellington Kauãne Rocha dos Santos	26/05/2022	Hidaiany Silva e Shelda Félix	Aline S., Samire S., Gleicia S.	INTEGRAL	CMEI PROF. ZAIRA NASCIMENTO DE OLIVEIRA	Berçario	C
1253	74.	EVERTHON ALLAN SANTOS BARROS	Envyry Cristina Santos Barros	20/09/2022	Hidaiany Silva e Shelda Félix	Aline S., Samire S., Gleicia S.	INTEGRAL	CMEI PROF. ZAIRA NASCIMENTO DE OLIVEIRA	Berçario	C
1254	75.	GAEL LUCAS LUCENA DA SILVA	Janacy Balbino da Silva	15/06/2022	Hidaiany Silva e Shelda Félix	Aline S., Samire S., Gleicia S.	INTEGRAL	CMEI PROF. ZAIRA NASCIMENTO DE OLIVEIRA	Berçario	C
1255	76.	ISABELLA MAXIMIANO ANANIAS	Kywy Maximiano Xavier Ananias	03/09/2022	Hidaiany Silva e Shelda Félix	Aline S., Samire S., Gleicia S.	INTEGRAL	CMEI PROF. ZAIRA NASCIMENTO DE OLIVEIRA	Berçario	C
1256	77.	ISABELLY VALENTINA OLIVEIRA SANTOS	Steffany Kauary Santos Viana	17/05/2022	Hidaiany Silva e Shelda Félix	Aline S., Samire S., Gleicia S.	INTEGRAL	CMEI PROF. ZAIRA NASCIMENTO DE OLIVEIRA	Berçario	C
1257	78.	IZAIAS DA SILVA SANTOS	Ivanice da Silva	21/04/2022	Hidaiany Silva e Shelda Félix	Aline S., Samire S., Gleicia S.	INTEGRAL	CMEI PROF. ZAIRA NASCIMENTO DE OLIVEIRA	Berçario	C
1258	79.	JACÓ BENJAMIM DA SILVA FERREIRA	Adrielle Kawane Lima da Silva	12/12/2022	Hidaiany Silva e Shelda Félix	Aline S., Samire S., Gleicia S.	INTEGRAL	CMEI PROF. ZAIRA NASCIMENTO DE OLIVEIRA	Berçario	C
1259	80.	JOSÉ GUILHERME DE SOUZA SILVA SANTOS	Juliana da Silva Santos	05/07/2022	Hidaiany Silva e Shelda Félix	Aline S., Samire S., Gleicia S.	INTEGRAL	CMEI PROF. ZAIRA NASCIMENTO DE OLIVEIRA	Berçario	C
1260	81.	JOSÉ MIGUEL SENA DOS SANTOS	Jairluce Santos Sena da Silva	23/09/2022	Hidaiany Silva e Shelda Félix	Aline S., Samire S., Gleicia S.	INTEGRAL	CMEI PROF. ZAIRA NASCIMENTO DE OLIVEIRA	Berçario	C
1261	82.	LÍVIA SANTOS DE ARAÚJO	Aline Santos Vieira	13/12/2022	Hidaiany Silva e Shelda Félix	Aline S., Samire S., Gleicia S.	INTEGRAL	CMEI PROF. ZAIRA NASCIMENTO DE OLIVEIRA	Berçario	C
1262	83.	MANUELA FERNANDES SOUTO MORAES	Veronica Maria Fernandes das Neves	26/04/2022	Hidaiany Silva e Shelda Félix	Aline S., Samire S., Gleicia S.	INTEGRAL	CMEI PROF. ZAIRA NASCIMENTO DE OLIVEIRA	Berçario	C
1263	84.	MARIA TEREZA SANTOS SILVA	Maria Aline Santos Silva	23/05/2022	Hidaiany Silva e Shelda Félix	Aline S., Samire S., Gleicia S.	INTEGRAL	CMEI PROF. ZAIRA NASCIMENTO DE OLIVEIRA	Berçario	C
1264	85.	MARCONDES PEREIRA ANGELO NETO	Eliabeth Siliane Pereira Matias	28/08/2022	Hidaiany Silva e Shelda Félix	Aline S., Samire S., Gleicia S.	INTEGRAL	CMEI PROF. ZAIRA NASCIMENTO DE OLIVEIRA	Berçario	C
1265	86.	MARIA AMALIA DA SILVA DE LIMA	Ané Rose Silva de Lima	26/08/2022	Hidaiany Silva e Shelda Félix	Aline S., Samire S., Gleicia S.	INTEGRAL	CMEI PROF. ZAIRA NASCIMENTO DE OLIVEIRA	Berçario	C
1266	87.	MARIA ELOYSA DOS SANTOS BONFIM	Mariana Karolyne dos Santos	14/09/2022	Hidaiany Silva e Shelda Félix	Aline S., Samire S., Gleicia S.	INTEGRAL	CMEI PROF. ZAIRA NASCIMENTO DE OLIVEIRA	Berçario	C
1267	88.	MARIA FERNANDA CAVALCANTE DE LIMA	Dérica Emly da Silva	19/12/2022	Hidaiany Silva e Shelda Félix	Aline S., Samire S., Gleicia S.	INTEGRAL	CMEI PROF. ZAIRA NASCIMENTO DE OLIVEIRA	Berçario	C
1268	89.	MIKELAYNE GRAZIELLE PEREIRA ALVES DA SILVA	Gabriela Priscila da Silva	20/11/2022	Hidaiany Silva e Shelda Félix	Aline S., Samire S., Gleicia S.	INTEGRAL	CMEI PROF. ZAIRA NASCIMENTO DE OLIVEIRA	Berçario	C
1269	90.	RAVI EMMANUEL FERREIRA APRIGIO	Micaele Ferreira dos Santos	08/10/2022	Hidaiany Silva e Shelda Félix	Aline S., Samire S., Gleicia S.	INTEGRAL	CMEI PROF. ZAIRA NASCIMENTO DE OLIVEIRA	Berçario	C
1270	91.	SARAH VITÓRIA MATIAS DE OLIVEIRA	Andreane Santana de Oliveira	12/09/2022	Hidaiany Silva e Shelda Félix	Aline S., Samire S., Gleicia S.	INTEGRAL	CMEI PROF. ZAIRA NASCIMENTO DE OLIVEIRA	Berçario	C
1271	92.	VICTOR ARTHUR VIEIRA DOS SANTOS	Bruna Wendela Santos Vieira	08/01/2023	Hidaiany Silva e Shelda Félix	Aline S., Samire S., Gleicia S.	INTEGRAL	CMEI PROF. ZAIRA NASCIMENTO DE OLIVEIRA	Berçario	C
1272	93.	YAN LUCAS CARNEIRO DE SOUZA	Claudia Hortencia Lima Carneiro	10/11/2022	Hidaiany Silva e Shelda Félix	Aline S., Samire S., Gleicia S.	INTEGRAL	CMEI PROF. ZAIRA NASCIMENTO DE OLIVEIRA	Berçario	C
1273	94.	YAN LUCAS HERMINIO DOS SANTOS	Jaciara Renata Herminio Dos Santos	03/04/2023	Hidaiany Silva e Shelda Félix	Aline S., Samire S., Gleicia S.	INTEGRAL	CMEI PROF. ZAIRA NASCIMENTO DE OLIVEIRA	Berçario	C
1274	95.	YGOR JOSÉ DOS SANTOS SILVA	Rahanny dos Santos Silva	07/09/2022	Hidaiany Silva e Shelda Félix	Aline S., Samire S., Gleicia S.	INTEGRAL	CMEI PROF. ZAIRA NASCIMENTO DE OLIVEIRA	Berçario	C
1275	<b>BERÇARIO D</b>									
1276	<b>Nome do Aluno</b>	<b>Responsável</b>	<b>DT NASCIMENTO</b>	<b>PROFESSORA</b>	<b>AUXILIAR DE SALA</b>	<b>PERÍODO</b>	<b>Escola</b>	<b>Modalidade</b>	<b>Ano/Série</b>	<b>TURMA</b>
1277	96.	ANA LUÍZA MARQUES DE OMEIA	Raquel Marques da Silva Omeia	10/08/2022	KAROLAYNE	Simoneide T., Magda S, Elaine B.	INTEGRAL	CMEI PROF. ZAIRA NASCIMENTO DE OLIVEIRA	Berçario	D
1278	97.	ANTHONY MIGUEL DOS SANTOS ARAÚJO	Welma Maria dos Santos	10/05/2022	KAROLAYNE	Simoneide T., Magda S, Elaine B.	INTEGRAL	CMEI PROF. ZAIRA NASCIMENTO DE OLIVEIRA	Berçario	D
1279	98.	ANTHONY RAVI DA SILVA LIMA	Alessandra da Silva Santos	28/04/2022	KAROLAYNE	Simoneide T., Magda S, Elaine B.	INTEGRAL	CMEI PROF. ZAIRA NASCIMENTO DE OLIVEIRA	Berçario	D
1280	99.	ARTHUR BENICIO DOMINGOS DA SILVA DE FARIAS	Renata Domingos da Silva da Cunha Lima	15/06/2022	KAROLAYNE	Simoneide T., Magda S, Elaine B.	INTEGRAL	CMEI PROF. ZAIRA NASCIMENTO DE OLIVEIRA	Berçario	D
1281	100.	ANTONELLA PEREIRA TAVARES	Caroline Tavares dos Santos Pereira	01/04/2022	KAROLAYNE	Simoneide T., Magda S, Elaine B.	INTEGRAL	CMEI PROF. ZAIRA NASCIMENTO DE OLIVEIRA	Berçario	D
1282	101.	CRISTIANO ARIEL COSTA CAVALCANTE NOGUEIRA	Amanda Maria Nunes da Silva Nogueira	11/04/2022	KAROLAYNE	Simoneide T., Magda S, Elaine B.	INTEGRAL	CMEI PROF. ZAIRA NASCIMENTO DE OLIVEIRA	Berçario	D
1283	102.	DHMESSON RAVI BEZERRA DE OLIVEIRA	Dariana Maria de Oliveira	11/05/2022	KAROLAYNE	Simoneide T., Magda S, Elaine B.	INTEGRAL	CMEI PROF. ZAIRA NASCIMENTO DE OLIVEIRA	Berçario	D
1284	103.	ELÓI FRANCISCA CONCEIÇÃO DOS SANTOS	Cristiane da Conceição Miranda	24/07/2022	KAROLAYNE	Simoneide T., Magda S, Elaine B.	INTEGRAL	CMEI PROF. ZAIRA NASCIMENTO DE OLIVEIRA	Berçario	D
1285	104.	ENZO GABRIEL SANTOS DE ALMEIDA	Maria Eduarda Santos Araujo	03/08/2022	KAROLAYNE	Simoneide T., Magda S, Elaine B.	INTEGRAL	CMEI PROF. ZAIRA NASCIMENTO DE OLIVEIRA	Berçario	D
1286	105.	GABRIEL LEVI DE MELO FERREIRA	Edlane de Melo Jovino	02/08/2022	KAROLAYNE	Simoneide T., Magda S, Elaine B.	INTEGRAL	CMEI PROF. ZAIRA NASCIMENTO DE OLIVEIRA	Berçario	D
1287	106.	HEITOR JOÃO SANTOS TAVARES	Myenna Taveres dos Santos	10/08/2022	KAROLAYNE	Simoneide T., Magda S, Elaine B.	INTEGRAL	CMEI PROF. ZAIRA NASCIMENTO DE OLIVEIRA	Berçario	D
1288	107.	HEITOR MIGUEL CAVALCANTE PEDROSA	Williane Cavalcante do Nascimento	09/05/2022	KAROLAYNE	Simoneide T., Magda S, Elaine B.	INTEGRAL	CMEI PROF. ZAIRA NASCIMENTO DE OLIVEIRA	Berçario	D
1289	108.	ISAAC TENORIO MACENA	Karollyne Tenorio França Macena	20/06/2022	KAROLAYNE	Simoneide T., Magda S, Elaine B.	INTEGRAL	CMEI PROF. ZAIRA NASCIMENTO DE OLIVEIRA	Berçario	D
1290	109.	ISLA MIRELLY DE SOUZA SILVA	Iasmine Aniceto de Souza Santos	25/05/2022	KAROLAYNE	Simoneide T., Magda S, Elaine B.	INTEGRAL	CMEI PROF. ZAIRA NASCIMENTO DE OLIVEIRA	Berçario	D
1291	110.	JADE ELGA MARTINS DA SILVA	Joyce Maria dos Santos Silva	25/04/2022	KAROLAYNE	Simoneide T., Magda S, Elaine B.	INTEGRAL	CMEI PROF. ZAIRA NASCIMENTO DE OLIVEIRA	Berçario	D
1292	111.	JADE MARIA OLIVEIRA DO NASCIMENTO	Vanessa Emyle Silva de Oliveira	05/06/2022	KAROLAYNE	Simoneide T., Magda S, Elaine B.	INTEGRAL	CMEI PROF. ZAIRA NASCIMENTO DE OLIVEIRA	Berçario	D
1293	112.	JHONNATA SAMUEL SOARES TENORIO	Carla Maiza Soares dos Santos	30/06/2022	KAROLAYNE	Simoneide T., Magda S, Elaine B.	INTEGRAL	CMEI PROF. ZAIRA NASCIMENTO DE OLIVEIRA	Berçario	D
1294	113.	JOÃO GUILHERME GOMES DA SILVA	Marcia Maria da Silva Gomes	24/05/2022	KAROLAYNE	Simoneide T., Magda S, Elaine B.	INTEGRAL	CMEI PROF. ZAIRA NASCIMENTO DE OLIVEIRA	Berçario	D
1295	114.	JOÃO GUILHERME PEREIRA DE ABREU SILVA	Maione Pereira de Abreu Silva	10/04/2022	KAROLAYNE	Simoneide T., Magda S, Elaine B.	INTEGRAL	CMEI PROF. ZAIRA NASCIMENTO DE OLIVEIRA	Berçario	D
1296	115.	JOÃO MIGUEL LOPES LAMENHA	Larysse Cristine Santos Lopes	29/07/2022	KAROLAYNE	Simoneide T., Magda S, Elaine B.	INTEGRAL	CMEI PROF. ZAIRA NASCIMENTO DE OLIVEIRA	Berçario	D
1297	116.	JOÃO VICTOR DOS SANTOS SILVA	Erica Alessandra dos Santos Silva	07/02/2023	KAROLAYNE	Simoneide T., Magda S, Elaine B.	INTEGRAL	CMEI PROF. ZAIRA NASCIMENTO DE OLIVEIRA	Berçario	D
1298	117.	JOAQUIM DE MELO FERNANDES	Natalia de Melo Fernandes	16/03/2023	KAROLAYNE	Simoneide T., Magda S, Elaine B.	INTEGRAL	CMEI PROF. ZAIRA NASCIMENTO DE OLIVEIRA	Berçario	D
1299	118.	JOSÉ GUILHERME ROCHA PINO	Maria Thayna Rocha de Medeiros	01/04/2022	KAROLAYNE	Simoneide T., Magda S, Elaine B.	INTEGRAL	CMEI PROF. ZAIRA NASCIMENTO DE OLIVEIRA	Berçario	D
1300	119.	MARIA LIZ VASCONCELOS VALÉRIO	Iranyello Maria Vasconcelos de Melo	03/06/2022	KAROLAYNE	Simoneide T., Magda S, Elaine B.	INTEGRAL	CMEI PROF. ZAIRA NASCIMENTO DE OLIVEIRA	Berçario	D
1301	120.	MARIA ISADORA SILVA DOS SANTOS	Joice Mayara Pereira da Silva	06/04/2022	KAROLAYNE	Simoneide T., Magda S, Elaine B.	INTEGRAL	CMEI PROF. ZAIRA NASCIMENTO DE OLIVEIRA	Berçario	D
1302	121.	MARIA LAURA BARROS VICENTE	Joseane Barros da Silva	26/06/2022	KAROLAYNE	Simoneide T., Magda S, Elaine B.	INTEGRAL	CMEI PROF. ZAIRA NASCIMENTO DE OLIVEIRA	Berçario	D
1303	122.	MARIA LUÍZ DA SILVA SANTOS	Julene Ferreira da Silva	02/04/2022	KAROLAYNE	Simoneide T., Magda S, Elaine B.	INTEGRAL	CMEI PROF. ZAIRA NASCIMENTO DE OLIVEIRA	Berçario	D
1304	123.	MARIA LIZ CARDOSO DOS SANTOS	Grace Kelly Cardoso dos Santos	09/04/2022	KAROLAYNE	Simoneide T., Magda S, Elaine B.	INTEGRAL	CMEI PROF. ZAIRA NASCIMENTO DE OLIVEIRA	Berçario	D
1305	124.	MARIA LUÍZ DA SILVA FETOSA	Emyle Rayane da Silva Santos	06/10/2022	KAROLAYNE	Simoneide T., Magda S, Elaine B.	INTEGRAL	CMEI PROF. ZAIRA NASCIMENTO DE OLIVEIRA	Berçario	D
1306	125.	MARIANA FARIAS SANTOS	Thaiane da Silva Farias Santos	04/01/2023	KAROLAYNE	Simoneide T., Magda S, Elaine B.	INTEGRAL	CMEI PROF. ZAIRA NASCIMENTO DE OLIVEIRA	Berçario	D
1307	126.	MAYA SOPHIE DA SILVA OLIVEIRA	Jasmin Yasaman dos Santos Silva	20/10/2022	KAROLAYNE	Simoneide T., Magda S, Elaine B.	INTEGRAL	CMEI PROF. ZAIRA NASCIMENTO DE OLIVEIRA	Berçario	D
1308	127.	MELINA MELQUIADES DE LIMA	Alexsandra Santos da Silva	20/07/2022	KAROLAYNE	Simoneide T., Magda S, Elaine B.	INTEGRAL	CMEI PROF. ZAIRA NASCIMENTO DE OLIVEIRA	Berçario	D
1309	128.	MIGUEL AQUILES OLIVEIRA SILVA	Bianca Oliveira	01/04/2022	KAROLAYNE	Simoneide T., Magda S, Elaine B.	INTEGRAL	CMEI PROF. ZAIRA NASCIMENTO DE OLIVEIRA	Berçario	D
1310	129.	NICOLAS SAMUEL DA SILVA SILVESTRE	Sara da Silva Silvestre	13/04/2022	KAROLAYNE	Simoneide T., Magda S, Elaine B.	INTEGRAL	CMEI PROF. ZAIRA NASCIMENTO DE OLIVEIRA	Berçario	D
1311	130.	NOAH GREGORY PEIXOTO DE OLIVEIRA ARAUJO	Jamil Katharina Peixoto de Oliveira	14/07/2022	KAROLAYNE	Simoneide T., Magda S, Elaine B.	INTEGRAL	CMEI PROF. ZAIRA NASCIMENTO DE OLIVEIRA	Berçario	D
1312	131.	RAVI HEITOR BARBOSA DOS SANTOS	Joelma Leite Barbosa	22/07/2022	KAROLAYNE	Simoneide T., Magda S, Elaine B.	INTEGRAL	CMEI PROF. ZAIRA NASCIMENTO DE OLIVEIRA	Berçario	D
1313	132.	RAVI TEMOTEO CORREIA	Mayra Kerollayne Temoteo da Silva	12/06/2022	KAROLAYNE	Simoneide T., Magda S, Elaine B.	INTEGRAL	CMEI PROF. ZAIRA NASCIMENTO DE OLIVEIRA	Berçario	D
1314	133.	RYAN GABRIEL NUNES ROMÃO	Maria Eduarda Nunes dos Santos	05/02/2023	KAROLAYNE	Simoneide T., Magda S, Elaine B.	INTEGRAL	CMEI PROF. ZAIRA NASCIMENTO DE OLIVEIRA	Berçario	D
1315	134.	RYANA SOUZA DA SILVA	Ana Carla de Souza Silva	30/05/2022	KAROLAYNE	Simoneide T., Magda S, Elaine B.	INTEGRAL	CMEI PROF. ZAIRA NASCIMENTO DE OLIVEIRA	Berçario	D
1316	135.	SAMUEL LEVI MATIAS DE OLIVEIRA	Andreane Santana de Oliveira	12/09/2022	KAROLAYNE	Simoneide T., Magda S, Elaine B.	INTEGRAL	CMEI PROF. ZAIRA NASCIMENTO DE OLIVEIRA	Berçario	D
1317	136.	SERGIO MIGUEL DA SILVA DELFINO	Liciane Claudia da Silva Delfino	06/07/2022	KAROLAYNE	Simoneide T., Magda S, Elaine B.	INTEGRAL	CMEI PROF. ZAIRA NASCIMENTO DE OLIVEIRA	Berçario	D
1318	137.	STHER VITÓRIA SANTOS DE OLIVEIRA	Veronica Santos de Oliveira	06/06/2022	KAROLAYNE	Simoneide T., Magda S, Elaine B.	INTEGRAL	CMEI PROF. ZAIRA NASCIMENTO DE OLIVEIRA	Berçario	D



	A	B	C	D	E	F	G	H	I
1319	138. VITÓRIA NOEME PEREIRA DE LIMA	Aldengela Litrari Pereira Santos	10/11/2022	KAROLAYNE	Simoneide T., Magda S. Elaine B.	INTEGRAL	CMEI PROF. ZAIRA NASCIMENTO DE OLIVEIRA	Berçário	D
1320	<b>MATERNAL I A</b>								
1321	<b>Nome do Aluno</b>	<b>Responsável</b>	<b>DT NASCIMENTO</b>	<b>PROFESSORA</b>	<b>AUXILIAR DE SALA</b>	<b>PERÍODO</b>	<b>Escola</b>	<b>Modalidade Ano/Série</b>	<b>TURMA</b>
1322	139. AGATHA MELISSA CONCEIÇÃO DA SILVA	VALMÉRIA DA CONCEIÇÃO	06/08/2021	EDME VIERA E ELIDA SANTOS	Jaqueline M., Ronivânia B.	INTEGRAL	CMEI PROF. ZAIRA NASCIMENTO DE OLIVEIRA	MATERNAL I	A
1323	140. ALISSON GABRIEL SIQUEIRA MACEDO	ALINE MACEDO DOS SANTOS	03/11/2021	EDME VIERA E ELIDA SANTOS	Jaqueline M., Ronivânia B.	INTEGRAL	CMEI PROF. ZAIRA NASCIMENTO DE OLIVEIRA	MATERNAL I	A
1324	141. ANTHONY MIGUEL CAETANO DA SILVA	RAFAELA MESSIAS CAETANO	14/12/2021	EDME VIERA E ELIDA SANTOS	Jaqueline M., Ronivânia B.	INTEGRAL	CMEI PROF. ZAIRA NASCIMENTO DE OLIVEIRA	MATERNAL I	A
1325	142. ARIELLY REBEKA LIMA DA SILVA	DANIELLE DE LIMA	15/01/2022	EDME VIERA E ELIDA SANTOS	Jaqueline M., Ronivânia B.	INTEGRAL	CMEI PROF. ZAIRA NASCIMENTO DE OLIVEIRA	MATERNAL I	A
1326	143. ARTHUR LUCCA BEZERRA DE LIMA	MARIANA BEZERRA MENEZES	01/12/2021	EDME VIERA E ELIDA SANTOS	Jaqueline M., Ronivânia B.	INTEGRAL	CMEI PROF. ZAIRA NASCIMENTO DE OLIVEIRA	MATERNAL I	A
1327	144. ATYLA EMANUELLE DA SILVA FEITOSA	ANDRIELLY DA SILVA	29/03/2022	EDME VIERA E ELIDA SANTOS	Jaqueline M., Ronivânia B.	INTEGRAL	CMEI PROF. ZAIRA NASCIMENTO DE OLIVEIRA	MATERNAL I	A
1328	145. ATYLA SÓPHIA DE MELO SILVA	LDIANE DOS SANTOS SILVA	24/04/2021	EDME VIERA E ELIDA SANTOS	Jaqueline M., Ronivânia B.	INTEGRAL	CMEI PROF. ZAIRA NASCIMENTO DE OLIVEIRA	MATERNAL I	A
1329	146. ATYLA SÓPHIA GOMES DOS SANTOS	FERNANDA SANTOS DA SILVA	08/03/2022	EDME VIERA E ELIDA SANTOS	Jaqueline M., Ronivânia B.	INTEGRAL	CMEI PROF. ZAIRA NASCIMENTO DE OLIVEIRA	MATERNAL I	A
1330	147. BENJAMIM FERREIRA MARIANO	EDUARDA STEFANE FERREIRA MARQUES	31/12/2021	EDME VIERA E ELIDA SANTOS	Jaqueline M., Ronivânia B.	INTEGRAL	CMEI PROF. ZAIRA NASCIMENTO DE OLIVEIRA	MATERNAL I	A
1331	148. BRYAN GUILHERME DOS SANTOS SILVA	JAMILLY GUILHERME DOS SANTOS	04/01/2022	EDME VIERA E ELIDA SANTOS	Jaqueline M., Ronivânia B.	INTEGRAL	CMEI PROF. ZAIRA NASCIMENTO DE OLIVEIRA	MATERNAL I	A
1332	149. ELOISE LAUANNY GOMES CORREIA	EDILANE GOMES CORREIA	16/12/2021	EDME VIERA E ELIDA SANTOS	Jaqueline M., Ronivânia B.	INTEGRAL	CMEI PROF. ZAIRA NASCIMENTO DE OLIVEIRA	MATERNAL I	A
1333	150. EMILLY VITÓRIA PAZ DA SILVA	ELLEM ANDRIELLE SANTOS SILVA	07/01/2022	EDME VIERA E ELIDA SANTOS	Jaqueline M., Ronivânia B.	INTEGRAL	CMEI PROF. ZAIRA NASCIMENTO DE OLIVEIRA	MATERNAL I	A
1334	151. EMANUELLE SÓFIA DO LIVRAMENTO MARTINS DE SOUZA	MARIA RAFAELA DO LIVRAMENTO MARTINS DE SOUZA	04/02/2022	EDME VIERA E ELIDA SANTOS	Jaqueline M., Ronivânia B.	INTEGRAL	CMEI PROF. ZAIRA NASCIMENTO DE OLIVEIRA	MATERNAL I	A
1335	152. EMILY VITÓRIA DOS SANTOS LIMA	MARIA JÚLIA LIMA DA SILVA	22/09/2021	EDME VIERA E ELIDA SANTOS	Jaqueline M., Ronivânia B.	INTEGRAL	CMEI PROF. ZAIRA NASCIMENTO DE OLIVEIRA	MATERNAL I	A
1336	153. ENZO GABRIEL SILVA DOS SANTOS	VANESSA CAMILLA VENCELAU SILVA	12/03/2022	EDME VIERA E ELIDA SANTOS	Jaqueline M., Ronivânia B.	INTEGRAL	CMEI PROF. ZAIRA NASCIMENTO DE OLIVEIRA	MATERNAL I	A
1337	154. FERNANDA SUELLEN LUDDORO SOARES	MARIA GILVANIA SOARES DE LIMA	24/12/2021	EDME VIERA E ELIDA SANTOS	Jaqueline M., Ronivânia B.	INTEGRAL	CMEI PROF. ZAIRA NASCIMENTO DE OLIVEIRA	MATERNAL I	A
1338	155. GAEL OBADIAS TERTULIANO DA SILVA	RENATA GEANE DA SILVA	26/01/2022	EDME VIERA E ELIDA SANTOS	Jaqueline M., Ronivânia B.	INTEGRAL	CMEI PROF. ZAIRA NASCIMENTO DE OLIVEIRA	MATERNAL I	A
1339	156. GUILHERME OLIVEIRA DE LIMA	SUZANNE MAYARA CORREIA DE LIMA	17/12/2021	EDME VIERA E ELIDA SANTOS	Jaqueline M., Ronivânia B.	INTEGRAL	CMEI PROF. ZAIRA NASCIMENTO DE OLIVEIRA	MATERNAL I	A
1340	157. HELIZA SAFIRA BARROS DA HORA	ILZA MARIA BARROS DE ALMEIDA	16/01/2022	EDME VIERA E ELIDA SANTOS	Jaqueline M., Ronivânia B.	INTEGRAL	CMEI PROF. ZAIRA NASCIMENTO DE OLIVEIRA	MATERNAL I	A
1341	158. JASHMINY GABRIELLY VIEIRA DO NASCIMENTO	GLEICY ADRIELLY VIEIRA NASCIMENTO	14/12/2021	EDME VIERA E ELIDA SANTOS	Jaqueline M., Ronivânia B.	INTEGRAL	CMEI PROF. ZAIRA NASCIMENTO DE OLIVEIRA	MATERNAL I	A
1342	159. KAUE GUILHERME SANTOS SILVA	CLAUDIA BRUNA SANTOS DA SILVA	17/03/2022	EDME VIERA E ELIDA SANTOS	Jaqueline M., Ronivânia B.	INTEGRAL	CMEI PROF. ZAIRA NASCIMENTO DE OLIVEIRA	MATERNAL I	A
1343	160. LORENA ANDRIELLY FLORIANO CABRAL DOS SANTOS	SHARILLENNE PRECILLIANA CABRAL DA SILVA SANTOS	11/03/2022	EDME VIERA E ELIDA SANTOS	Jaqueline M., Ronivânia B.	INTEGRAL	CMEI PROF. ZAIRA NASCIMENTO DE OLIVEIRA	MATERNAL I	A
1344	161. LORENA SÓPHIA DA SILVA LIMA	JOYCE JANAÍNA DA SILVA LIMA	05/12/2021	EDME VIERA E ELIDA SANTOS	Jaqueline M., Ronivânia B.	INTEGRAL	CMEI PROF. ZAIRA NASCIMENTO DE OLIVEIRA	MATERNAL I	A
1345	162. MARIA FERNANDA SILVA GOMES	RAYANE VALÉRIA DA SILVA	24/02/2022	EDME VIERA E ELIDA SANTOS	Jaqueline M., Ronivânia B.	INTEGRAL	CMEI PROF. ZAIRA NASCIMENTO DE OLIVEIRA	MATERNAL I	A
1346	163. MARIA ISSI DA SILVA BRITO	GISELE MARIA DA SILVA	31/03/2022	EDME VIERA E ELIDA SANTOS	Jaqueline M., Ronivânia B.	INTEGRAL	CMEI PROF. ZAIRA NASCIMENTO DE OLIVEIRA	MATERNAL I	A
1347	164. MARIA VALENTYNA PEREIRA DE MOURA	LILLY GRAZIELE PEREIRA DE MOURA	16/02/2022	EDME VIERA E ELIDA SANTOS	Jaqueline M., Ronivânia B.	INTEGRAL	CMEI PROF. ZAIRA NASCIMENTO DE OLIVEIRA	MATERNAL I	A
1348	165. MAYA CÉCILIA DE OLIVEIRA REGO	LUCIA DANIELLE DE OLIVEIRA MENDES	07/01/2022	EDME VIERA E ELIDA SANTOS	Jaqueline M., Ronivânia B.	INTEGRAL	CMEI PROF. ZAIRA NASCIMENTO DE OLIVEIRA	MATERNAL I	A
1349	166. MELISSA EMANUELY DO ESPÍRITO SANTO	MARIA DA LUZ DO ESPÍRITO SANTO	10/05/2021	EDME VIERA E ELIDA SANTOS	Jaqueline M., Ronivânia B.	INTEGRAL	CMEI PROF. ZAIRA NASCIMENTO DE OLIVEIRA	MATERNAL I	A
1350	167. MOISES SILVA TEOFILO DOS SANTOS	GESSICA MARIA LEANDRO DA SILVA	17/12/2021	EDME VIERA E ELIDA SANTOS	Jaqueline M., Ronivânia B.	INTEGRAL	CMEI PROF. ZAIRA NASCIMENTO DE OLIVEIRA	MATERNAL I	A
1351	168. MURILLO RODRIGUES DE MENEZES	MARIA VITÓRIA RODRIGUES TERÇO DA SILVA	12/04/2021	EDME VIERA E ELIDA SANTOS	Jaqueline M., Ronivânia B.	INTEGRAL	CMEI PROF. ZAIRA NASCIMENTO DE OLIVEIRA	MATERNAL I	A
1352	169. NICOLAS ARAUJO BARBOSA DE LIMA	MÔNICA ARAUJO DA SILVA	10/04/2021	EDME VIERA E ELIDA SANTOS	Jaqueline M., Ronivânia B.	INTEGRAL	CMEI PROF. ZAIRA NASCIMENTO DE OLIVEIRA	MATERNAL I	A
1353	170. NICOLAS GABRIEL PEREIRA DA SILVA	JEANE PEREIRA DOS SANTOS	08/11/2021	EDME VIERA E ELIDA SANTOS	Jaqueline M., Ronivânia B.	INTEGRAL	CMEI PROF. ZAIRA NASCIMENTO DE OLIVEIRA	MATERNAL I	A
1354	171. NICOLE MORAIS NUNES	DEISE MORAIS DE MELO	21/03/2022	EDME VIERA E ELIDA SANTOS	Jaqueline M., Ronivânia B.	INTEGRAL	CMEI PROF. ZAIRA NASCIMENTO DE OLIVEIRA	MATERNAL I	A
1355	172. NOAH RAVI SANTOS ALVES DA SILVA	MARIA CLARA ELIDA BEZERRA DA SILVA SANTOS	23/03/2022	EDME VIERA E ELIDA SANTOS	Jaqueline M., Ronivânia B.	INTEGRAL	CMEI PROF. ZAIRA NASCIMENTO DE OLIVEIRA	MATERNAL I	A
1356	173. PEDRO RODRIGUES DE LIRA	THAYNÁ SILVA DE LIRA	25/01/2022	EDME VIERA E ELIDA SANTOS	Jaqueline M., Ronivânia B.	INTEGRAL	CMEI PROF. ZAIRA NASCIMENTO DE OLIVEIRA	MATERNAL I	A
1357	174. RAVI YURE CORREIA DA SILVA NASCIMENTO	POLIANA CRISTINA CORREIA DA SILVA	13/02/2022	EDME VIERA E ELIDA SANTOS	Jaqueline M., Ronivânia B.	INTEGRAL	CMEI PROF. ZAIRA NASCIMENTO DE OLIVEIRA	MATERNAL I	A
1358	175. RYAN LEVI BEZERRA NASCIMENTO	LARISSA MARIA DA SILVA BEZERRA	21/03/2022	EDME VIERA E ELIDA SANTOS	Jaqueline M., Ronivânia B.	INTEGRAL	CMEI PROF. ZAIRA NASCIMENTO DE OLIVEIRA	MATERNAL I	A
1359	176. SÂMIA SÁFIRA CORREIA SANTOS	ANGELA GORETTY ESTEFANIA CORREIA DA SILVA	28/04/2021	EDME VIERA E ELIDA SANTOS	Jaqueline M., Ronivânia B.	INTEGRAL	CMEI PROF. ZAIRA NASCIMENTO DE OLIVEIRA	MATERNAL I	A
1360	177. SAMUEL ANGELO SIQUEIRA BALBINO	DRYELLE CRISTINA PEREIRA BALBINO	23/01/2022	EDME VIERA E ELIDA SANTOS	Jaqueline M., Ronivânia B.	INTEGRAL	CMEI PROF. ZAIRA NASCIMENTO DE OLIVEIRA	MATERNAL I	A
1361	178. WEMILLY SÓPHIA SILVA DO NASCIMENTO	JOSÉ WÉVERTON SILVA DO NASCIMENTO	03/12/2021	EDME VIERA E ELIDA SANTOS	Jaqueline M., Ronivânia B.	INTEGRAL	CMEI PROF. ZAIRA NASCIMENTO DE OLIVEIRA	MATERNAL I	A
1362	179. YSLA ELÓIA SILVA DE OLIVEIRA	KEZIA ALDA DA SILVA SANTOS	17/03/2022	EDME VIERA E ELIDA SANTOS	Jaqueline M., Ronivânia B.	INTEGRAL	CMEI PROF. ZAIRA NASCIMENTO DE OLIVEIRA	MATERNAL I	A
1363	180. JOSÉ GABRIEL AMORIM DA SILVA	ANDRIELLE LALESKA AMORIM DA SILVA	12/01/2022	EDME VIERA E ELIDA SANTOS	Jaqueline M., Ronivânia B.	INTEGRAL	CMEI PROF. ZAIRA NASCIMENTO DE OLIVEIRA	MATERNAL I	A
1364	<b>MATERNAL I B</b>								
1365	<b>Nome do Aluno</b>	<b>Responsável</b>	<b>DT NASCIMENTO</b>	<b>PROFESSORA</b>	<b>AUXILIAR DE SALA</b>	<b>PERÍODO</b>	<b>Escola</b>	<b>Modalidade Ano/Série</b>	<b>TURMA</b>
1366	181. ADIA ROBERT SANTOS DA SILVA	ELANE VALERIA SANTOS DA SILVA	27/09/2021	LUCIANA SANTOS E EDVANIA SANTANA	Rosângela C., Fatima L.	INTEGRAL	CMEI PROF. ZAIRA NASCIMENTO DE OLIVEIRA	MATERNAL I	B
1367	182. LUNA GABRIELLE GOMES MARQUES FERREIRA	ARACELI ADRIA GOMES DOS SANTOS	16/01/2022	LUCIANA SANTOS E EDVANIA SANTANA	Rosângela C., Fatima L.	INTEGRAL	CMEI PROF. ZAIRA NASCIMENTO DE OLIVEIRA	MATERNAL I	B
1368	183. ALESKA HADASSA PIMENTEL PEREIRA	AURIANE NATHANA DA SILVA	13/08/2021	LUCIANA SANTOS E EDVANIA SANTANA	Rosângela C., Fatima L.	INTEGRAL	CMEI PROF. ZAIRA NASCIMENTO DE OLIVEIRA	MATERNAL I	B
1369	184. ARTHUR MELQUIADES DE SOUZA	NUBIA MARTINS DE SOUZA	24/08/2021	LUCIANA SANTOS E EDVANIA SANTANA	Rosângela C., Fatima L.	INTEGRAL	CMEI PROF. ZAIRA NASCIMENTO DE OLIVEIRA	MATERNAL I	B
1370	185. ATYLA SÓPHIA DE JESUS SANTOS	ANA PAULA SILVA DOS SANTOS	09/03/2022	LUCIANA SANTOS E EDVANIA SANTANA	Rosângela C., Fatima L.	INTEGRAL	CMEI PROF. ZAIRA NASCIMENTO DE OLIVEIRA	MATERNAL I	B
1371	186. BRÊNDA HELOÍSA LIMA DA SILVA	EMILLY VITÓRIA LIMA DA SILVA	04/04/2021	LUCIANA SANTOS E EDVANIA SANTANA	Rosângela C., Fatima L.	INTEGRAL	CMEI PROF. ZAIRA NASCIMENTO DE OLIVEIRA	MATERNAL I	B
1372	187. CAUÁ HENRIQUE DE OLIVEIRA MENEZES	WILLYANNAL MARQUES DE OLIVEIRA	17/08/2021	LUCIANA SANTOS E EDVANIA SANTANA	Rosângela C., Fatima L.	INTEGRAL	CMEI PROF. ZAIRA NASCIMENTO DE OLIVEIRA	MATERNAL I	B
1373	188. EFRAIM WILLIAM LIMA DA SILVA	VITÓRIA REGIA FREITAS DA SILVA	16/06/2021	LUCIANA SANTOS E EDVANIA SANTANA	Rosângela C., Fatima L.	INTEGRAL	CMEI PROF. ZAIRA NASCIMENTO DE OLIVEIRA	MATERNAL I	B
1374	189. ELVELTON ERICK ISIDIO DA SILVA	BEATRIZ ROBERTA NASCIMENTO DA SILVA	23/08/2021	LUCIANA SANTOS E EDVANIA SANTANA	Rosângela C., Fatima L.	INTEGRAL	CMEI PROF. ZAIRA NASCIMENTO DE OLIVEIRA	MATERNAL I	B
1375	190. ELLÓIA RODRIGUES DA SILVA	LUANA MIKAELLY RODRIGUES DA SILVA	14/08/2021	LUCIANA SANTOS E EDVANIA SANTANA	Rosângela C., Fatima L.	INTEGRAL	CMEI PROF. ZAIRA NASCIMENTO DE OLIVEIRA	MATERNAL I	B
1376	191. EMANUELY JHUANY FERREIRA DE BRITO	WANESSA JHUANY DE BRITO	21/06/2021	LUCIANA SANTOS E EDVANIA SANTANA	Rosângela C., Fatima L.	INTEGRAL	CMEI PROF. ZAIRA NASCIMENTO DE OLIVEIRA	MATERNAL I	B
1377	192. GUILHERME LOPES SILVA	ANDRESSA KETILIN DA SILVA	06/08/2021	LUCIANA SANTOS E EDVANIA SANTANA	Rosângela C., Fatima L.	INTEGRAL	CMEI PROF. ZAIRA NASCIMENTO DE OLIVEIRA	MATERNAL I	B
1378	193. ISABELLA LORENA DOS SANTOS MOREIRA	MIRIAM FRANCINE DOS SANTOS	06/08/2021	LUCIANA SANTOS E EDVANIA SANTANA	Rosângela C., Fatima L.	INTEGRAL	CMEI PROF. ZAIRA NASCIMENTO DE OLIVEIRA	MATERNAL I	B
1379	194. ISABELLE FERREIRA NASCIMENTO	IRIS OLIVEIRA NASCIMENTO	12/07/2021	LUCIANA SANTOS E EDVANIA SANTANA	Rosângela C., Fatima L.	INTEGRAL	CMEI PROF. ZAIRA NASCIMENTO DE OLIVEIRA	MATERNAL I	B
1380	195. JOÃO BERNARDO VIEIRA SEIXAS	JIRLEANY DA SILVA SEIXAS VIEIRA	29/08/2021	LUCIANA SANTOS E EDVANIA SANTANA	Rosângela C., Fatima L.	INTEGRAL	CMEI PROF. ZAIRA NASCIMENTO DE OLIVEIRA	MATERNAL I	B
1381	196. JOSÉ BENÍCIO VALENTIM SANTOS DA SILVA	MARIA ELIZABELLE SANTOS DA SILVA	07/05/2021	LUCIANA SANTOS E EDVANIA SANTANA	Rosângela C., Fatima L.	INTEGRAL	CMEI PROF. ZAIRA NASCIMENTO DE OLIVEIRA	MATERNAL I	B
1382	197. KEMILY ELLÓIA DA SILVA LIMA	RAYLANNY JASHMINI DA SILVA LIMA	12/09/2021	LUCIANA SANTOS E EDVANIA SANTANA	Rosângela C., Fatima L.	INTEGRAL	CMEI PROF. ZAIRA NASCIMENTO DE OLIVEIRA	MATERNAL I	B
1383	198. KETRINY SÓFIA RAMOS	INGRID MAYARA RAMOS LIMA	25/07/2021	LUCIANA SANTOS E EDVANIA SANTANA	Rosângela C., Fatima L.	INTEGRAL	CMEI PROF. ZAIRA NASCIMENTO DE OLIVEIRA	MATERNAL I	B
1384	199. KEVIN DE LIMA SANTOS	THAYZA CRISTINA DA SILVA SANTOS	12/06/2021	LUCIANA SANTOS E EDVANIA SANTANA	Rosângela C., Fatima L.	INTEGRAL	CMEI PROF. ZAIRA NASCIMENTO DE OLIVEIRA	MATERNAL I	B
1385	200. LEVI GABRIEL DOS SANTOS DA SILVA	LETHYCIA MAYARA DOS SANTOS	21/09/2021	LUCIANA SANTOS E EDVANIA SANTANA	Rosângela C., Fatima L.	INTEGRAL	CMEI PROF. ZAIRA NASCIMENTO DE OLIVEIRA	MATERNAL I	B
1386	201. LUCAS CAUÊ BARROS DA SILVA	LYDNES BARROS DE LIMA	24/12/2021	LUCIANA SANTOS E EDVANIA SANTANA	Rosângela C., Fatima L.	INTEGRAL	CMEI PROF. ZAIRA NASCIMENTO DE OLIVEIRA	MATERNAL I	B
1387	202. LUCCA MIGUEL RODRIGUES INACIO	JAISLAYNE PAULA RODRIGUES DA SILVA	15/01/2022	LUCIANA SANTOS E EDVANIA SANTANA	Rosângela C., Fatima L.	INTEGRAL	CMEI PROF. ZAIRA NASCIMENTO DE OLIVEIRA	MATERNAL I	B
1388	203. LUCAS ABRÃO LIMA SANTOS	ANA KEYLA SANTOS SILVA	01/08/2021	LUCIANA SANTOS E EDVANIA SANTANA	Rosângela C., Fatima L.	INTEGRAL	CMEI PROF. ZAIRA NASCIMENTO DE OLIVEIRA	MATERNAL I	B
1389	204. LUIZ KAUE FARIAS FELIX	RAIANE VITÓRIA FARIAS	11/11/2021	LUCIANA SANTOS E EDVANIA SANTANA	Rosângela C., Fatima L.	INTEGRAL	CMEI PROF. ZAIRA NASCIMENTO DE OLIVEIRA	MATERNAL I	B
1390	204. MARIA EDUARDA SANTOS ALEXANDRE	DANIELLY SANTOS DA SILVA	08/02/2022	LUCIANA SANTOS E EDVANIA SANTANA	Rosângela C., Fatima L.	INTEGRAL	CMEI PROF. ZAIRA NASCIMENTO DE OLIVEIRA	MATERNAL I	B
1391	205. MARIA ELISA LISBOA DA SILVA	NATAUNE FIGUEIREDO LISBOA	04/04/2021	LUCIANA SANTOS E EDVANIA SANTANA	Rosângela C., Fatima L.	INTEGRAL	CMEI PROF. ZAIRA NASCIMENTO DE OLIVEIRA	MATERNAL I	B
1392	206. MARIA ELÓIA DOS SANTOS SILVA	DRIELLY STEPHANY DOS SANTOS SILVA	13/04/2021	LUCIANA SANTOS E EDVANIA SANTANA	Rosângela C., Fatima L.	INTEGRAL	CMEI PROF. ZAIRA NASCIMENTO DE OLIVEIRA	MATERNAL I	B
1393	207. MARIA LUISA SANTOS	AMANDA GOMES DA SILVA	21/07/2021	LUCIANA SANTOS E EDVANIA SANTANA	Rosângela C., Fatima L.	INTEGRAL	CMEI PROF. ZAIRA NASCIMENTO DE OLIVEIRA	MATERNAL I	B
1394	208. MARIA SÓPHIA DA SILVA NASCIMENTO	JANE KAROLAYNE DA SILVA BEZERRA	01/09/2021	LUCIANA SANTOS E EDVANIA SANTANA	Rosângela C., Fatima L.	INTEGRAL	CMEI PROF. ZAIRA NASCIMENTO DE OLIVEIRA	MATERNAL I	B
1395	209. MARINA ELÓIA DOS SANTOS TAVARES	FRANCIELLE PEREIRA DOS SANTOS TAVARES MARCIANO	07/06/2021	LUCIANA SANTOS E EDVANIA SANTANA	Rosângela C., Fatima L.	INTEGRAL	CMEI PROF. ZAIRA NASCIMENTO DE OLIVEIRA	MATERNAL I	B



	A	B	C	D	E	F	G	H	I
1396	210. MATEUS MANOEL TENORIO DA SILVA	STEPHANIE TENORIO DOS SANTOS	05/07/2021	LUCIANA SANTOS E EDVANIA SANTANA	Rosângela C., Fatima L.	INTEGRAL	CMEI PROF. ZAIRA NASCIMENTO DE OLIVEIRA	MATERNAL I	B
1397	211. NATHANAEL VICTOR DA SILVA	VIVIANE VITÓRIA DA SILVA	21/02/2022	LUCIANA SANTOS E EDVANIA SANTANA	Rosângela C., Fatima L.	INTEGRAL	CMEI PROF. ZAIRA NASCIMENTO DE OLIVEIRA	MATERNAL I	B
1398	212. NATHUEUS MANOEL TENORIO DA SILVA	STEPHANIE TENORIO DOS SANTOS	05/07/2021	LUCIANA SANTOS E EDVANIA SANTANA	Rosângela C., Fatima L.	INTEGRAL	CMEI PROF. ZAIRA NASCIMENTO DE OLIVEIRA	MATERNAL I	B
1399	213. NAYLLA LAFÍNIA DOS SANTOS SILVA	NAIARA DOS SANTOS	13/12/2021	LUCIANA SANTOS E EDVANIA SANTANA	Rosângela C., Fatima L.	INTEGRAL	CMEI PROF. ZAIRA NASCIMENTO DE OLIVEIRA	MATERNAL I	B
1400	214. NICOLAS ROCHA DA SILVA	AURINEIDE ROCHA DA SILVA	21/03/2022	LUCIANA SANTOS E EDVANIA SANTANA	Rosângela C., Fatima L.	INTEGRAL	CMEI PROF. ZAIRA NASCIMENTO DE OLIVEIRA	MATERNAL I	B
1401	215. NICOLE ROCHA DA SILVA	AURINEIDE ROCHA DA SILVA	21/03/2022	LUCIANA SANTOS E EDVANIA SANTANA	Rosângela C., Fatima L.	INTEGRAL	CMEI PROF. ZAIRA NASCIMENTO DE OLIVEIRA	MATERNAL I	B
1402	216. PAULO MARCELO ESTEVÃO DA SILVA	ROBERTO ESTEVÃO DE SOUZA	08/06/2021	LUCIANA SANTOS E EDVANIA SANTANA	Rosângela C., Fatima L.	INTEGRAL	CMEI PROF. ZAIRA NASCIMENTO DE OLIVEIRA	MATERNAL I	B
1403	217. PEDRO GUILHERME DOS SANTOS NASCIMENTO	DEBORAH CAROLYNE DE SOUZA	02/09/2021	LUCIANA SANTOS E EDVANIA SANTANA	Rosângela C., Fatima L.	INTEGRAL	CMEI PROF. ZAIRA NASCIMENTO DE OLIVEIRA	MATERNAL I	B
1404	218. RIAN SOUZA DOS SANTOS	ARIANA DOS SANTOS	22/09/2021	LUCIANA SANTOS E EDVANIA SANTANA	Rosângela C., Fatima L.	INTEGRAL	CMEI PROF. ZAIRA NASCIMENTO DE OLIVEIRA	MATERNAL I	B
1405	219. VICTOR NEEMIAS DE MAGALHÃES SOARES	THAYNÁ LAMENHA DE MAGALHÃES SILVA SOARES	08/03/2022	LUCIANA SANTOS E EDVANIA SANTANA	Rosângela C., Fatima L.	INTEGRAL	CMEI PROF. ZAIRA NASCIMENTO DE OLIVEIRA	MATERNAL I	B
1406	220. WILLIAM HENRIQUE MARTINS BULHÕES	JORCIELE MARTINS VASCONCELOS	21/07/2021	LUCIANA SANTOS E EDVANIA SANTANA	Rosângela C., Fatima L.	INTEGRAL	CMEI PROF. ZAIRA NASCIMENTO DE OLIVEIRA	MATERNAL I	B
1407	221. YAGO NAUAN BRITO FERNANDES	YASMIN DA SILVA BRITO	17/12/2021	LUCIANA SANTOS E EDVANIA SANTANA	Rosângela C., Fatima L.	INTEGRAL	CMEI PROF. ZAIRA NASCIMENTO DE OLIVEIRA	MATERNAL I	B
1408	222. ANA DANDARA CHICUTA DOS SANTOS	ANA PAULA DOS SANTOS DA SILVA	30/03/2022	LUCIANA SANTOS E EDVANIA SANTANA	Rosângela C., Fatima L.	INTEGRAL	CMEI PROF. ZAIRA NASCIMENTO DE OLIVEIRA	MATERNAL I	B

**MATERNAL 1 C**

	Nome do Aluno	Responsável	DT NASCIMENTO	PROFESSORA	AUXILIAR DE SALA	PERÍODO	Escola	Modalidade Ano/Série	TURMA
1411	223. ADRIELLY SOPHIA DE OLIVEIRA MELO	CARLA RAFAELA DE OLIVEIRA	24/04/2021	Erica P., Marleide S., Monise S.	Taise Silva, Rayane S.	INTEGRAL	CMEI PROF. ZAIRA NASCIMENTO DE OLIVEIRA	MATERNAL I	C
1412	224. ÁGATHA SOPHIA FERREIRA DO NASCIMENTO	AMANDA PATRICIA FERREIRA DO NASCIMENTO	18/08/2021	Erica P., Marleide S., Monise S.	Taise Silva, Rayane S.	INTEGRAL	CMEI PROF. ZAIRA NASCIMENTO DE OLIVEIRA	MATERNAL I	C
1413	225. ÁGATHA VALENTINA DOS SANTOS VALENTIM	SAYONARA SILVA DOS SANTOS	17/12/2021	Erica P., Marleide S., Monise S.	Taise Silva, Rayane S.	INTEGRAL	CMEI PROF. ZAIRA NASCIMENTO DE OLIVEIRA	MATERNAL I	C
1414	226. ALEFF NOAH DAS CHAGAS PEREIRA	KATIANE FREITAS DAS CHAGAS	13/09/2021	Erica P., Marleide S., Monise S.	Taise Silva, Rayane S.	INTEGRAL	CMEI PROF. ZAIRA NASCIMENTO DE OLIVEIRA	MATERNAL I	C
1415	227. ALESSANDRA VITÓRIA RAMALHO DE QUEIROZ	JULIA RAMALHO DA SILVA NUNES	14/03/2022	Erica P., Marleide S., Monise S.	Taise Silva, Rayane S.	INTEGRAL	CMEI PROF. ZAIRA NASCIMENTO DE OLIVEIRA	MATERNAL I	C
1416	228. ALFREDO AILSON GOMES DA SILVA	ELAYNE JULY DA SILVA GOMES	22/09/2021	Erica P., Marleide S., Monise S.	Taise Silva, Rayane S.	INTEGRAL	CMEI PROF. ZAIRA NASCIMENTO DE OLIVEIRA	MATERNAL I	C
1417	229. ANTHONY VALENTIM DA SILVA DE LIMA	WANESSA DA SILVA DE OLIVEIRA	23/06/2021	Erica P., Marleide S., Monise S.	Taise Silva, Rayane S.	INTEGRAL	CMEI PROF. ZAIRA NASCIMENTO DE OLIVEIRA	MATERNAL I	C
1418	230. APOLO ADRIEL SILVA DE SOUZA	LUANA ISLANE SANTOS DE SOUZA	13/04/2021	Erica P., Marleide S., Monise S.	Taise Silva, Rayane S.	INTEGRAL	CMEI PROF. ZAIRA NASCIMENTO DE OLIVEIRA	MATERNAL I	C
1419	231. AURORA ALEXANDRA GOMES DA SILVA	EMILAYNE LARYSSA DA COSTA GOMES	24/12/2021	Erica P., Marleide S., Monise S.	Taise Silva, Rayane S.	INTEGRAL	CMEI PROF. ZAIRA NASCIMENTO DE OLIVEIRA	MATERNAL I	C
1420	232. BERNARDO MIGUEL DA SILVA MOTA	BIANCA DA SILVA MOTA	02/11/2021	Erica P., Marleide S., Monise S.	Taise Silva, Rayane S.	INTEGRAL	CMEI PROF. ZAIRA NASCIMENTO DE OLIVEIRA	MATERNAL I	C
1421	233. BRENO DA SILVA PIMENTEL	MARIA NAYARA ELIAS DA SILVA	18/05/2021	Erica P., Marleide S., Monise S.	Taise Silva, Rayane S.	INTEGRAL	CMEI PROF. ZAIRA NASCIMENTO DE OLIVEIRA	MATERNAL I	C
1422	234. CAIO HENRIQUE DE OLIVEIRA MENEZES	WILLYANNAI MARQUES DE OLIVEIRA	17/08/2021	Erica P., Marleide S., Monise S.	Taise Silva, Rayane S.	INTEGRAL	CMEI PROF. ZAIRA NASCIMENTO DE OLIVEIRA	MATERNAL I	C
1423	235. CARLOS MONTEIRO NUNES	ANA KAROLINA MONTEIRO DA SILVA LINS	06/11/2021	Erica P., Marleide S., Monise S.	Taise Silva, Rayane S.	INTEGRAL	CMEI PROF. ZAIRA NASCIMENTO DE OLIVEIRA	MATERNAL I	C
1424	236. DANVEL ARTHUR XAVIER DA SILVA	SARA CARDOSO DA SILVA	15/12/2021	Erica P., Marleide S., Monise S.	Taise Silva, Rayane S.	INTEGRAL	CMEI PROF. ZAIRA NASCIMENTO DE OLIVEIRA	MATERNAL I	C
1425	237. DENIS BERNARDO DE LIMA SOARES SILVA	BRUNA POLIANA LAURENTINO DA SILVA	03/10/2021	Erica P., Marleide S., Monise S.	Taise Silva, Rayane S.	INTEGRAL	CMEI PROF. ZAIRA NASCIMENTO DE OLIVEIRA	MATERNAL I	C
1426	238. ELOÁ HIANARA PEREIRA DE ALMEIDA	GISELE PEREIRA DA SILVA	06/02/2021	Erica P., Marleide S., Monise S.	Taise Silva, Rayane S.	INTEGRAL	CMEI PROF. ZAIRA NASCIMENTO DE OLIVEIRA	MATERNAL I	C
1427	239. ESTER GOMES DOS SANTOS	CÉCILIA GOMES DOS SANTOS	02/11/2021	Erica P., Marleide S., Monise S.	Taise Silva, Rayane S.	INTEGRAL	CMEI PROF. ZAIRA NASCIMENTO DE OLIVEIRA	MATERNAL I	C
1428	240. GABRIELLE NUNES OMENA	SANDRA NUNES DA SILVA OMENA	20/09/2021	Erica P., Marleide S., Monise S.	Taise Silva, Rayane S.	INTEGRAL	CMEI PROF. ZAIRA NASCIMENTO DE OLIVEIRA	MATERNAL I	C
1429	241. ISAC MIGUEL DOS SANTOS SILVA	ELISABETH CRISTINE DOS SANTOS SILVA	26/10/2021	Erica P., Marleide S., Monise S.	Taise Silva, Rayane S.	INTEGRAL	CMEI PROF. ZAIRA NASCIMENTO DE OLIVEIRA	MATERNAL I	C
1430	242. IZABELLY VITÓRIA ABÍLIO DE OLIVEIRA	CLEONICE DE OLIVEIRA	13/04/2021	Erica P., Marleide S., Monise S.	Taise Silva, Rayane S.	INTEGRAL	CMEI PROF. ZAIRA NASCIMENTO DE OLIVEIRA	MATERNAL I	C
1431	243. JOSE ANTHONY MIGUEL AMADO DA SILVA	MARIA HELOISA AMADO DOS SANTOS	19/10/2021	Erica P., Marleide S., Monise S.	Taise Silva, Rayane S.	INTEGRAL	CMEI PROF. ZAIRA NASCIMENTO DE OLIVEIRA	MATERNAL I	C
1432	244. JOSE MIGUEL SANTOS DE OLIVEIRA	MARIANE ELLEN SANTOS DE OLIVEIRA	02/11/2021	Erica P., Marleide S., Monise S.	Taise Silva, Rayane S.	INTEGRAL	CMEI PROF. ZAIRA NASCIMENTO DE OLIVEIRA	MATERNAL I	C
1433	245. KAUJANNY VICTORIA DE ASSIS SANTOS	NIQUESVA KALLINE SANTOS ALVES	08/02/2022	Erica P., Marleide S., Monise S.	Taise Silva, Rayane S.	INTEGRAL	CMEI PROF. ZAIRA NASCIMENTO DE OLIVEIRA	MATERNAL I	C
1434	246. LARAH VALENTINNA DA SILVA DO NASCIMENTO	JULIA LETICIA DA SILVA ROCHA	23/12/2021	Erica P., Marleide S., Monise S.	Taise Silva, Rayane S.	INTEGRAL	CMEI PROF. ZAIRA NASCIMENTO DE OLIVEIRA	MATERNAL I	C
1435	247. LAURA BEATRIZ BEZERRA DOS SANTOS	DIELLEM BEZERRA DOS SANTOS	16/08/2021	Erica P., Marleide S., Monise S.	Taise Silva, Rayane S.	INTEGRAL	CMEI PROF. ZAIRA NASCIMENTO DE OLIVEIRA	MATERNAL I	C
1436	248. LORENA GREGORIO DA SILVA	LUANA GREGÓRIO PEREIRA	12/06/2021	Erica P., Marleide S., Monise S.	Taise Silva, Rayane S.	INTEGRAL	CMEI PROF. ZAIRA NASCIMENTO DE OLIVEIRA	MATERNAL I	C
1437	249. LUCAS EZEQUIEL DELMIRO DOS SANTOS	MARIA CLEIDE DELMIRO DOS SANTOS	18/12/2021	Erica P., Marleide S., Monise S.	Taise Silva, Rayane S.	INTEGRAL	CMEI PROF. ZAIRA NASCIMENTO DE OLIVEIRA	MATERNAL I	C
1438	250. MANUELA PINHEIRO DOS SANTOS	JOÃO KLEBER HERMINIO DOS SANTOS	28/11/2021	Erica P., Marleide S., Monise S.	Taise Silva, Rayane S.	INTEGRAL	CMEI PROF. ZAIRA NASCIMENTO DE OLIVEIRA	MATERNAL I	C
1439	251. MARIA CLARA AZEVEDO DA SILVA	NATALIA AZEVEDO DOS SANTOS	24/11/2021	Erica P., Marleide S., Monise S.	Taise Silva, Rayane S.	INTEGRAL	CMEI PROF. ZAIRA NASCIMENTO DE OLIVEIRA	MATERNAL I	C
1440	252. MARIA HELOISA FERREIRA DA SILVA	GRAZIELLA VILELA DA SILVA	13/09/2021	Erica P., Marleide S., Monise S.	Taise Silva, Rayane S.	INTEGRAL	CMEI PROF. ZAIRA NASCIMENTO DE OLIVEIRA	MATERNAL I	C
1441	253. MIKAELLY SOPHIA DE SOUZA RODRIGUES	CAROLINA DE SOUZA TENORIO	11/10/2021	Erica P., Marleide S., Monise S.	Taise Silva, Rayane S.	INTEGRAL	CMEI PROF. ZAIRA NASCIMENTO DE OLIVEIRA	MATERNAL I	C
1442	254. NOEMY GOMES DE SOUZA	JULIETE GOMES DA SILVA	09/04/2021	Erica P., Marleide S., Monise S.	Taise Silva, Rayane S.	INTEGRAL	CMEI PROF. ZAIRA NASCIMENTO DE OLIVEIRA	MATERNAL I	C
1443	255. NYCOLLAS FELIPE CARDOSO DA SILVA	BRUNA MIKAELLE SILVA DE LIMA	08/10/2021	Erica P., Marleide S., Monise S.	Taise Silva, Rayane S.	INTEGRAL	CMEI PROF. ZAIRA NASCIMENTO DE OLIVEIRA	MATERNAL I	C
1444	256. PEDRO EMANUEL GOMES DA SILVA MELO	MARIA GRAZIELLE GOMES DA SILVA	29/11/2021	Erica P., Marleide S., Monise S.	Taise Silva, Rayane S.	INTEGRAL	CMEI PROF. ZAIRA NASCIMENTO DE OLIVEIRA	MATERNAL I	C
1445	257. PEDRO RAVI TEIXEIRA CAVALCANTE	NATALIA MIRELE TEIXEIRA FERRO DE LIMA	13/10/2021	Erica P., Marleide S., Monise S.	Taise Silva, Rayane S.	INTEGRAL	CMEI PROF. ZAIRA NASCIMENTO DE OLIVEIRA	MATERNAL I	C
1446	258. PEDRO SANTIAGO GUEDES DA SILVA	SAMYLLÉ ANDREVELLE GUEDES	13/10/2021	Erica P., Marleide S., Monise S.	Taise Silva, Rayane S.	INTEGRAL	CMEI PROF. ZAIRA NASCIMENTO DE OLIVEIRA	MATERNAL I	C
1447	259. RAVI EMANUEL ARAUJO MELO	JOELMA ARAUJO SILVA	17/10/2021	Erica P., Marleide S., Monise S.	Taise Silva, Rayane S.	INTEGRAL	CMEI PROF. ZAIRA NASCIMENTO DE OLIVEIRA	MATERNAL I	C
1448	260. SOPHYA EMANUELLE OLIVEIRA SANTOS	CICERA GOMES DE OLIVEIRA	10/11/2021	Erica P., Marleide S., Monise S.	Taise Silva, Rayane S.	INTEGRAL	CMEI PROF. ZAIRA NASCIMENTO DE OLIVEIRA	MATERNAL I	C
1449	261. VICTOR GABRIEL SILVA DE MELLO	ANA CAROLINE DOS SANTOS SILVA	05/02/2022	Erica P., Marleide S., Monise S.	Taise Silva, Rayane S.	INTEGRAL	CMEI PROF. ZAIRA NASCIMENTO DE OLIVEIRA	MATERNAL I	C
1450	262. WALLACE MATEUS BARROS DIAS	CAMILA VIVIAN BARROS SOUZA	26/04/2021	Erica P., Marleide S., Monise S.	Taise Silva, Rayane S.	INTEGRAL	CMEI PROF. ZAIRA NASCIMENTO DE OLIVEIRA	MATERNAL I	C

**MATERNAL 1 D**

	Nome do Aluno	Responsável	DT NASCIMENTO	PROFESSORA	AUXILIAR DE SALA	PERÍODO	Escola	Modalidade Ano/Série	TURMA
1453	263. ADRYAN LEVI ALVES DOS SANTOS	LUCIGLEIDE SANTOS ALVES	20/05/2021	REGILEIDE MOTA E JULY GOMES	Flávia Matias e Jouse Barbosa	INTEGRAL	CMEI PROF. ZAIRA NASCIMENTO DE OLIVEIRA	MATERNAL I	D
1454	264. ANA LUÍZA DOS SANTOS FRAGOSO	ANA PAULA JOVENTINO DOS SANTOS	16/05/2021	REGILEIDE MOTA E JULY GOMES	Flávia Matias e Jouse Barbosa	INTEGRAL	CMEI PROF. ZAIRA NASCIMENTO DE OLIVEIRA	MATERNAL I	D
1455	265. ARTHUR FELIPE LIMA DE SOUZA	CAMILA ALINE LIMA GOUVEIA	13/01/2022	REGILEIDE MOTA E JULY GOMES	Flávia Matias e Jouse Barbosa	INTEGRAL	CMEI PROF. ZAIRA NASCIMENTO DE OLIVEIRA	MATERNAL I	D
1456	266. AYLANE BRVLELA DA FONSECA SOUZA	ANA LAURA TORRES DA FONSECA	09/06/2021	REGILEIDE MOTA E JULY GOMES	Flávia Matias e Jouse Barbosa	INTEGRAL	CMEI PROF. ZAIRA NASCIMENTO DE OLIVEIRA	MATERNAL I	D
1457	267. DANTE DA SILVA SOARES BRANDÃO	LIVIA DA SILVA SOARES BRANDAO	04/05/2021	REGILEIDE MOTA E JULY GOMES	Flávia Matias e Jouse Barbosa	INTEGRAL	CMEI PROF. ZAIRA NASCIMENTO DE OLIVEIRA	MATERNAL I	D
1458	268. DAVI LUCCA NUNES DOS SANTOS	EDLIANE NUNES DA SILVA SANTOS	14/07/2021	REGILEIDE MOTA E JULY GOMES	Flávia Matias e Jouse Barbosa	INTEGRAL	CMEI PROF. ZAIRA NASCIMENTO DE OLIVEIRA	MATERNAL I	D
1459	269. ELIZA LORRANA BEZERRA DE SOUZA	MARIA JOSEFA BEZERRA CANELA	27/05/2021	REGILEIDE MOTA E JULY GOMES	Flávia Matias e Jouse Barbosa	INTEGRAL	CMEI PROF. ZAIRA NASCIMENTO DE OLIVEIRA	MATERNAL I	D
1460	270. ELOÁ LORENA BARBOSA DA SILVA	CHAIANE BARBOSA ARAUJO	19/07/2021	REGILEIDE MOTA E JULY GOMES	Flávia Matias e Jouse Barbosa	INTEGRAL	CMEI PROF. ZAIRA NASCIMENTO DE OLIVEIRA	MATERNAL I	D
1461	271. ELOÁ RAYSSA CANUTO LEITE	VALQUIRIA CANUTO DE LIMA	06/05/2021	REGILEIDE MOTA E JULY GOMES	Flávia Matias e Jouse Barbosa	INTEGRAL	CMEI PROF. ZAIRA NASCIMENTO DE OLIVEIRA	MATERNAL I	D
1462	272. ENZO MIGUEL BATISTA DA SILVA	ALANÉ JOSE DA SILVA	20/06/2021	REGILEIDE MOTA E JULY GOMES	Flávia Matias e Jouse Barbosa	INTEGRAL	CMEI PROF. ZAIRA NASCIMENTO DE OLIVEIRA	MATERNAL I	D
1463	273. MATHUEUS RAVI GOMES DE CARVALHO	MARIA LARISSA DA CONCEIÇÃO GOMES	02/05/2021	REGILEIDE MOTA E JULY GOMES	Flávia Matias e Jouse Barbosa	INTEGRAL	CMEI PROF. ZAIRA NASCIMENTO DE OLIVEIRA	MATERNAL I	D
1464	274. GAEL HENRIQUE DA SILVA	ANESIA CAROLINA MARCELINO DA SILVA	14/07/2021	REGILEIDE MOTA E JULY GOMES	Flávia Matias e Jouse Barbosa	INTEGRAL	CMEI PROF. ZAIRA NASCIMENTO DE OLIVEIRA	MATERNAL I	D
1465	275. ICARO MIGUEL BARBOSA SILVA	YASMIN VANINE BARBOSA DE ALMEIDA	29/09/2021	REGILEIDE MOTA E JULY GOMES	Flávia Matias e Jouse Barbosa	INTEGRAL	CMEI PROF. ZAIRA NASCIMENTO DE OLIVEIRA	MATERNAL I	D
1466	276. ISADORA MATÉ SILVA DE OLIVEIRA	EVELLYN RAFAELA DA SILVA SANTOS	07/05/2021	REGILEIDE MOTA E JULY GOMES	Flávia Matias e Jouse Barbosa	INTEGRAL	CMEI PROF. ZAIRA NASCIMENTO DE OLIVEIRA	MATERNAL I	D
1467	277. JENIFER EMANUELLA ITALIA DOS SANTOS FERREIRA	RAFAELA FERREIRA DA SILVA	14/06/2021	REGILEIDE MOTA E JULY GOMES	Flávia Matias e Jouse Barbosa	INTEGRAL	CMEI PROF. ZAIRA NASCIMENTO DE OLIVEIRA	MATERNAL I	D
1468	278. JOÃO BERNARDO GOMES DA SILVA	MONISE DOS SANTOS SILVA	13/07/2021	REGILEIDE MOTA E JULY GOMES	Flávia Matias e Jouse Barbosa	INTEGRAL	CMEI PROF. ZAIRA NASCIMENTO DE OLIVEIRA	MATERNAL I	D
1469	279. JOÃO GABRIEL HENRIQUE DA SILVA	JOICE SIMPLICIO BELO HENRIQUE DA SILVA	25/05/2021	REGILEIDE MOTA E JULY GOMES	Flávia Matias e Jouse Barbosa	INTEGRAL	CMEI PROF. ZAIRA NASCIMENTO DE OLIVEIRA	MATERNAL I	D
1470	280. JOÃO GUILHERME DE OLIVEIRA DA SILVA	MARIA LUCIANA DE OLIVEIRA DA SILVA	19/04/2021	REGILEIDE MOTA E JULY GOMES	Flávia Matias e Jouse Barbosa	INTEGRAL	CMEI PROF. ZAIRA NASCIMENTO DE OLIVEIRA	MATERNAL I	D
1471	281. JOÃO PEDRO AVELINO DOS SANTOS	JESSIARA BEATRIZ DOS SANTOS SILVA	14/05/2021	REGILEIDE MOTA E JULY GOMES	Flávia Matias e Jouse Barbosa	INTEGRAL	CMEI PROF. ZAIRA NASCIMENTO DE OLIVEIRA	MATERNAL I	D



A		B		C		D		E		F		G		H		I	
1472	282.	KEMILLY VITÓRIA RODRIGUES DOS SANTOS		KELIANE DOS SANTOS RODRIGUES		16/05/2021	REGILEIDE MOTA E JULY GOMES		Flávia Matias e Jouse Barbosa		INTEGRAL	CMEI PROF. ZAIRA NASCIMENTO DE OLIVEIRA		MATERNAL I		D	
1473	283.	LAYLA DE NORONHA LOPES		LDIANE DE NORONHA CAVALCANTE		17/06/2021	REGILEIDE MOTA E JULY GOMES		Flávia Matias e Jouse Barbosa		INTEGRAL	CMEI PROF. ZAIRA NASCIMENTO DE OLIVEIRA		MATERNAL I		D	
1474	284.	LEVY EMANUEL RODRIGUES FEITOSA DE SOUZA		DEIZIANE FEITOSA DE SOUZA		13/08/2021	REGILEIDE MOTA E JULY GOMES		Flávia Matias e Jouse Barbosa		INTEGRAL	CMEI PROF. ZAIRA NASCIMENTO DE OLIVEIRA		MATERNAL I		D	
1475	285.	LORZENO MIGUEL SILVA DE LIMA		JENIFFER THALIA PEREIRA DA SILVA		21/04/2021	REGILEIDE MOTA E JULY GOMES		Flávia Matias e Jouse Barbosa		INTEGRAL	CMEI PROF. ZAIRA NASCIMENTO DE OLIVEIRA		MATERNAL I		D	
1476	286.	LUIS FELIPE BARBOSA DE LIMA		JAMILLY VITÓRIA BARBOSA DE LIMA		29/04/2021	REGILEIDE MOTA E JULY GOMES		Flávia Matias e Jouse Barbosa		INTEGRAL	CMEI PROF. ZAIRA NASCIMENTO DE OLIVEIRA		MATERNAL I		D	
1477	287.	LUNA JASMINE LIMA DA SILVA		LUANA JESSICA DE LIMA SOUSA		11/03/2022	REGILEIDE MOTA E JULY GOMES		Flávia Matias e Jouse Barbosa		INTEGRAL	CMEI PROF. ZAIRA NASCIMENTO DE OLIVEIRA		MATERNAL I		D	
1478	288.	MARIA CECÍLIA DE ALMEIDA BESERRA		MARYANNA DE ALMEIDA SILVA SANTOS		08/05/2021	REGILEIDE MOTA E JULY GOMES		Flávia Matias e Jouse Barbosa		INTEGRAL	CMEI PROF. ZAIRA NASCIMENTO DE OLIVEIRA		MATERNAL I		D	
1479	289.	MARIA HELENA FERNANDES DINIZ		ANA CAROLINA FERNANDES DINIZ GOMES SILVA		18/06/2021	REGILEIDE MOTA E JULY GOMES		Flávia Matias e Jouse Barbosa		INTEGRAL	CMEI PROF. ZAIRA NASCIMENTO DE OLIVEIRA		MATERNAL I		D	
1480	290.	MARIA JULIA FALCÃO DA ROCHA		JOSILANE SANTOS FALCÃO		01/09/2021	REGILEIDE MOTA E JULY GOMES		Flávia Matias e Jouse Barbosa		INTEGRAL	CMEI PROF. ZAIRA NASCIMENTO DE OLIVEIRA		MATERNAL I		D	
1481	291.	MARIA LAURA MORAIS DA SILVA		THAYNARA KEMILLY ROCHA DA SILVA		25/12/2021	REGILEIDE MOTA E JULY GOMES		Flávia Matias e Jouse Barbosa		INTEGRAL	CMEI PROF. ZAIRA NASCIMENTO DE OLIVEIRA		MATERNAL I		D	
1482	292.	MARIA LAVÍNIA DE OLIVEIRA MARQUES		JESSICA CONCEIÇÃO DE OLIVEIRA		06/04/2021	REGILEIDE MOTA E JULY GOMES		Flávia Matias e Jouse Barbosa		INTEGRAL	CMEI PROF. ZAIRA NASCIMENTO DE OLIVEIRA		MATERNAL I		D	
1483	293.	MAXWELL DA ROCHA BARBOSA SOUZA		KARINE DA ROCHA BARBOSA		27/06/2021	REGILEIDE MOTA E JULY GOMES		Flávia Matias e Jouse Barbosa		INTEGRAL	CMEI PROF. ZAIRA NASCIMENTO DE OLIVEIRA		MATERNAL I		D	
1484	294.	MAYLA ELÓIA BATISTA DE MOREIRA		ISABELLI BATISTA DA SILVA		22/05/2021	REGILEIDE MOTA E JULY GOMES		Flávia Matias e Jouse Barbosa		INTEGRAL	CMEI PROF. ZAIRA NASCIMENTO DE OLIVEIRA		MATERNAL I		D	
1485	295.	MIGUEL LOUIS FERREIRA DE LIMA SILVA		KARIS LEIA SILVA DE SOUZA		15/11/2021	REGILEIDE MOTA E JULY GOMES		Flávia Matias e Jouse Barbosa		INTEGRAL	CMEI PROF. ZAIRA NASCIMENTO DE OLIVEIRA		MATERNAL I		D	
1486	296.	MILENA DE OLIVEIRA AGUIAR		JULIANA DE OLIVEIRA LIMA		15/04/2021	REGILEIDE MOTA E JULY GOMES		Flávia Matias e Jouse Barbosa		INTEGRAL	CMEI PROF. ZAIRA NASCIMENTO DE OLIVEIRA		MATERNAL I		D	
1487	297.	MOISES PIETRO COSTA DO NASCIMENTO		JULIA MARIA DO NASCIMENTO GOMES		27/05/2021	REGILEIDE MOTA E JULY GOMES		Flávia Matias e Jouse Barbosa		INTEGRAL	CMEI PROF. ZAIRA NASCIMENTO DE OLIVEIRA		MATERNAL I		D	
1488	298.	MYLLENA ROSA DOS SANTOS SILVA		RENATA MICAEL DOS SANTOS SILVA		06/09/2021	REGILEIDE MOTA E JULY GOMES		Flávia Matias e Jouse Barbosa		INTEGRAL	CMEI PROF. ZAIRA NASCIMENTO DE OLIVEIRA		MATERNAL I		D	
1489	299.	ROBSON MIGUEL DOS SANTOS CORRÊA		ANA CLARISSA DOS SANTOS		26/12/2021	REGILEIDE MOTA E JULY GOMES		Flávia Matias e Jouse Barbosa		INTEGRAL	CMEI PROF. ZAIRA NASCIMENTO DE OLIVEIRA		MATERNAL I		D	
1490	300.	ROSEANE MARILIA PEREIRA DOS SANTOS		CAROLINA DOS SANTOS PEREIRA		06/08/2021	REGILEIDE MOTA E JULY GOMES		Flávia Matias e Jouse Barbosa		INTEGRAL	CMEI PROF. ZAIRA NASCIMENTO DE OLIVEIRA		MATERNAL I		D	
1491	301.	SAMUEL RICARDO LIMA SOUZA		GABRIELA LIMA SILVA		03/05/2021	REGILEIDE MOTA E JULY GOMES		Flávia Matias e Jouse Barbosa		INTEGRAL	CMEI PROF. ZAIRA NASCIMENTO DE OLIVEIRA		MATERNAL I		D	
1492	302.	WELINGTON PIETRO FRANÇA DE MELO		ALICE LAIZA JANUARIA FRANÇA DA SILVA		13/03/2022	REGILEIDE MOTA E JULY GOMES		Flávia Matias e Jouse Barbosa		INTEGRAL	CMEI PROF. ZAIRA NASCIMENTO DE OLIVEIRA		MATERNAL I		D	
1493	303.	WIRICK SAMUEL ALVES DA SILVA		YNGRID MILENA DA SILVA		26/08/2021	REGILEIDE MOTA E JULY GOMES		Flávia Matias e Jouse Barbosa		INTEGRAL	CMEI PROF. ZAIRA NASCIMENTO DE OLIVEIRA		MATERNAL I		D	
1494	304.	YURI RAFAEL DA SILVA CAVALCANTE		TATIANA ALVES DA SILVA		26/06/2021	REGILEIDE MOTA E JULY GOMES		Flávia Matias e Jouse Barbosa		INTEGRAL	CMEI PROF. ZAIRA NASCIMENTO DE OLIVEIRA		MATERNAL I		D	

**MATERNAL 2 A**

Nome do Aluno		Responsável		DT NASCIMENTO		PROFESSORA		AUXILIAR DE SALA		PERÍODO		Escola		Modalidade Ano/Série		TURMA	
1496	305.	ALISSON MONTEIRO ROCHA	Fabiana Rocha dos Santos		22/02/2021	Jeane C. Paulette C. Lidiane A.	Selma C. Sandra F. Thainá.		INTEGRAL	CMEI PROF. ZAIRA NASCIMENTO DE OLIVEIRA		Maternal 2		A			
1498	306.	ANA BEATRIZ FERREIRA PINTO	Natiele Ferreira Inácio		11/03/2021	Jeane C. Paulette C. Lidiane A.	Selma C. Sandra F. Thainá.		INTEGRAL	CMEI PROF. ZAIRA NASCIMENTO DE OLIVEIRA		Maternal 2		A			
1499	307.	MARIA CECÍLIA TEIXEIRA DA SILVA	Ingletthy Piapino Teixeira dos Santos		22/12/2020	Jeane C. Paulette C. Lidiane A.	Selma C. Sandra F. Thainá.		INTEGRAL	CMEI PROF. ZAIRA NASCIMENTO DE OLIVEIRA		Maternal 2		A			
1500	308.	ANTHONY GABRIEL DOS SANTOS BARBOSA	Ana Paula Laurindo Dos Santos		24/06/2020	Jeane C. Paulette C. Lidiane A.	Selma C. Sandra F. Thainá.		INTEGRAL	CMEI PROF. ZAIRA NASCIMENTO DE OLIVEIRA		Maternal 2		A			
1501	309.	ARTHUR GABRIEL SILVA DOS SANTOS	Maria de Lourdes dos Santos		12/01/2021	Jeane C. Paulette C. Lidiane A.	Selma C. Sandra F. Thainá.		INTEGRAL	CMEI PROF. ZAIRA NASCIMENTO DE OLIVEIRA		Maternal 2		A			
1502	310.	ARTHUR MIGUEL BARBOSA DA SILVA	Aline Maria dos Santos Barbosa		28/01/2021	Jeane C. Paulette C. Lidiane A.	Selma C. Sandra F. Thainá.		INTEGRAL	CMEI PROF. ZAIRA NASCIMENTO DE OLIVEIRA		Maternal 2		A			
1503	311.	AURORA LEONEL LEITE	Ingrid Leite dos Santos		14/05/2020	Jeane C. Paulette C. Lidiane A.	Selma C. Sandra F. Thainá.		INTEGRAL	CMEI PROF. ZAIRA NASCIMENTO DE OLIVEIRA		Maternal 2		A			
1504	312.	AXSA HELLOSSE RODRIGUES DE LIMA	Maxuelly Joyce Rodrigues da Silva		19/02/2021	Jeane C. Paulette C. Lidiane A.	Selma C. Sandra F. Thainá.		INTEGRAL	CMEI PROF. ZAIRA NASCIMENTO DE OLIVEIRA		Maternal 2		A			
1505	313.	AYLLA CAUANY DA SILVA SANTOS	Ana Carolina Morais da Silva		16/03/2021	Jeane C. Paulette C. Lidiane A.	Selma C. Sandra F. Thainá.		INTEGRAL	CMEI PROF. ZAIRA NASCIMENTO DE OLIVEIRA		Maternal 2		A			
1506	314.	AYRA SOFIA SOUZA DE ALMEIDA MARTINS	Amanda Fracielle de Souza Almeida		02/03/2021	Jeane C. Paulette C. Lidiane A.	Selma C. Sandra F. Thainá.		INTEGRAL	CMEI PROF. ZAIRA NASCIMENTO DE OLIVEIRA		Maternal 2		A			
1507	315.	BENJAMIM RHUAN GONÇALVES DA SILVA	Rosângela Souza Pito da Silva		15/01/2021	Jeane C. Paulette C. Lidiane A.	Selma C. Sandra F. Thainá.		INTEGRAL	CMEI PROF. ZAIRA NASCIMENTO DE OLIVEIRA		Maternal 2		A			
1508	316.	DAPHINNY THAUANE DE MELLO LIMA	Waniely Louise Mello da Silva Rego		21/04/2021	Jeane C. Paulette C. Lidiane A.	Selma C. Sandra F. Thainá.		INTEGRAL	CMEI PROF. ZAIRA NASCIMENTO DE OLIVEIRA		Maternal 2		A			
1509	317.	ELISA MARIA MARQUES SIMÕES	Maria Edja da Silva Simões		24/09/2020	Jeane C. Paulette C. Lidiane A.	Selma C. Sandra F. Thainá.		INTEGRAL	CMEI PROF. ZAIRA NASCIMENTO DE OLIVEIRA		Maternal 2		A			
1510	318.	EMILLY RAQUEL SANTOS DE LIMA	Maria Augusta de Lima Santos		22/12/2020	Jeane C. Paulette C. Lidiane A.	Selma C. Sandra F. Thainá.		INTEGRAL	CMEI PROF. ZAIRA NASCIMENTO DE OLIVEIRA		Maternal 2		A			
1511	319.	GEILLY GUIMARÃES FEITOSA	Mariela dos Santos Guimarães		19/03/2021	Jeane C. Paulette C. Lidiane A.	Selma C. Sandra F. Thainá.		INTEGRAL	CMEI PROF. ZAIRA NASCIMENTO DE OLIVEIRA		Maternal 2		A			
1512	320.	JÓÃO MIGUEL ALVES DE VERAS	Maria de Fatima Alves de Veras		11/06/2020	Jeane C. Paulette C. Lidiane A.	Selma C. Sandra F. Thainá.		INTEGRAL	CMEI PROF. ZAIRA NASCIMENTO DE OLIVEIRA		Maternal 2		A			
1513	321.	HELÓISA ISABELY FLORIANO CABRAL DOS SANTOS	Sharilyene Preciliana Cabral da Silva Santos		02/01/2021	Jeane C. Paulette C. Lidiane A.	Selma C. Sandra F. Thainá.		INTEGRAL	CMEI PROF. ZAIRA NASCIMENTO DE OLIVEIRA		Maternal 2		A			
1514	322.	IAGO GUILHERME ALVES DA SILVA	Amanda Tatiana da Silva		11/03/2021	Jeane C. Paulette C. Lidiane A.	Selma C. Sandra F. Thainá.		INTEGRAL	CMEI PROF. ZAIRA NASCIMENTO DE OLIVEIRA		Maternal 2		A			
1515	323.	ICARO HEITOR VIEIRA DOS SANTOS	Ana Kelly Santos Silva		21/05/2020	Jeane C. Paulette C. Lidiane A.	Selma C. Sandra F. Thainá.		INTEGRAL	CMEI PROF. ZAIRA NASCIMENTO DE OLIVEIRA		Maternal 2		A			
1516	324.	ICARO JOAQUIM DA SILVA	Ane Rose Silva de Lima		02/03/2021	Jeane C. Paulette C. Lidiane A.	Selma C. Sandra F. Thainá.		INTEGRAL	CMEI PROF. ZAIRA NASCIMENTO DE OLIVEIRA		Maternal 2		A			
1517	325.	ISAAC RAVI LIMA DA SILVA SANTOS	Dayse Rosane Lima dos Santos		07/10/2020	Jeane C. Paulette C. Lidiane A.	Selma C. Sandra F. Thainá.		INTEGRAL	CMEI PROF. ZAIRA NASCIMENTO DE OLIVEIRA		Maternal 2		A			
1518	326.	ISADORA DA SILVA CARVALHO	Alcione Maria da Silva		04/02/2021	Jeane C. Paulette C. Lidiane A.	Selma C. Sandra F. Thainá.		INTEGRAL	CMEI PROF. ZAIRA NASCIMENTO DE OLIVEIRA		Maternal 2		A			
1519	327.	JOAQUIM GABRIEL DA SILVA	Jaqueline Maria da Silva		15/10/2020	Jeane C. Paulette C. Lidiane A.	Selma C. Sandra F. Thainá.		INTEGRAL	CMEI PROF. ZAIRA NASCIMENTO DE OLIVEIRA		Maternal 2		A			
1520	328.	NICOLI MARIA SANTOS	Amanda Nascimento Santos		01/02/2021	Jeane C. Paulette C. Lidiane A.	Selma C. Sandra F. Thainá.		INTEGRAL	CMEI PROF. ZAIRA NASCIMENTO DE OLIVEIRA		Maternal 2		A			
1521	329.	MIRELLY SOPHIA SOARES DA SILVA	Vitoria Regina Soares		07/12/2020	Jeane C. Paulette C. Lidiane A.	Selma C. Sandra F. Thainá.		INTEGRAL	CMEI PROF. ZAIRA NASCIMENTO DE OLIVEIRA		Maternal 2		A			
1522	330.	LORENZO DANIEL FEITOZA DA SILVA FELICIANO	Elisgledite da Silva Feliciano		22/02/2021	Jeane C. Paulette C. Lidiane A.	Selma C. Sandra F. Thainá.		INTEGRAL	CMEI PROF. ZAIRA NASCIMENTO DE OLIVEIRA		Maternal 2		A			
1523	331.	LORENZO FERREIRA DA SILVA	Iris Aves da Silva		16/01/2021	Jeane C. Paulette C. Lidiane A.	Selma C. Sandra F. Thainá.		INTEGRAL	CMEI PROF. ZAIRA NASCIMENTO DE OLIVEIRA		Maternal 2		A			
1524	332.	LUCAS AQUILES OLIVEIRA DE FRANÇA	Dayse Cristiane de Oliveira Paulino		14/04/2020	Jeane C. Paulette C. Lidiane A.	Selma C. Sandra F. Thainá.		INTEGRAL	CMEI PROF. ZAIRA NASCIMENTO DE OLIVEIRA		Maternal 2		A			
1525	333.	LUCAS WILLIAM SANTOS BATISTA	Luciene da Silva Santos		23/05/2020	Jeane C. Paulette C. Lidiane A.	Selma C. Sandra F. Thainá.		INTEGRAL	CMEI PROF. ZAIRA NASCIMENTO DE OLIVEIRA		Maternal 2		A			
1526	334.	LUZMARINA BERNARDO DE MELLO GERMANO	Diviane Bernardo Gomes de Mello		17/02/2021	Jeane C. Paulette C. Lidiane A.	Selma C. Sandra F. Thainá.		INTEGRAL	CMEI PROF. ZAIRA NASCIMENTO DE OLIVEIRA		Maternal 2		A			
1527	335.	MARIA CECÍLIA FARIAS SILVA XAVIER	Cledja Xavier dos Santos		14/05/2020	Jeane C. Paulette C. Lidiane A.	Selma C. Sandra F. Thainá.		INTEGRAL	CMEI PROF. ZAIRA NASCIMENTO DE OLIVEIRA		Maternal 2		A			
1528	336.	MARIA DE LOURDES DE ARAUJO NETA	Jaqueline Araújo de Aquino		30/08/2020	Jeane C. Paulette C. Lidiane A.	Selma C. Sandra F. Thainá.		INTEGRAL	CMEI PROF. ZAIRA NASCIMENTO DE OLIVEIRA		Maternal 2		A			
1529	337.	MARIA JULIA CELESTINO DE ALMEIDA	Wellita Celestino de Lima		11/02/2021	Jeane C. Paulette C. Lidiane A.	Selma C. Sandra F. Thainá.		INTEGRAL	CMEI PROF. ZAIRA NASCIMENTO DE OLIVEIRA		Maternal 2		A			
1530	338.	MAXWELL VASCONCELOS DA SILVA	Rejane Vasconcelos da Silva		20/08/2020	Jeane C. Paulette C. Lidiane A.	Selma C. Sandra F. Thainá.		INTEGRAL	CMEI PROF. ZAIRA NASCIMENTO DE OLIVEIRA		Maternal 2		A			
1531	339.	MELISSA DOS SANTOS RESENDE	Jessica Santos Resende		24/10/2020	Jeane C. Paulette C. Lidiane A.	Selma C. Sandra F. Thainá.		INTEGRAL	CMEI PROF. ZAIRA NASCIMENTO DE OLIVEIRA		Maternal 2		A			
1532	340.	MATHEUS VINICIUS DOS SANTOS NASCIMENTO	Anderson Paula dos Santos		07/12/2020	Jeane C. Paulette C. Lidiane A.	Selma C. Sandra F. Thainá.		INTEGRAL	CMEI PROF. ZAIRA NASCIMENTO DE OLIVEIRA		Maternal 2		A			
1533	341.	NICOLLAS BENJAMIM EITE ALVES MENDONÇA	Larissa Leite Oliveira		27/01/2021	Jeane C. Paulette C. Lidiane A.	Selma C. Sandra F. Thainá.		INTEGRAL	CMEI PROF. ZAIRA NASCIMENTO DE OLIVEIRA		Maternal 2		A			
1534	342.	PIETRO GUSTAVO FARIAS DE LIMA	Katija Raissa Cavalcanti de Lima		29/01/2021	Jeane C. Paulette C. Lidiane A.	Selma C. Sandra F. Thainá.		INTEGRAL	CMEI PROF. ZAIRA NASCIMENTO DE OLIVEIRA		Maternal 2		A			
1535	343.	ROBERT GABRIEL CLARINDO DA SILVA	Vatidlene Cristina da Silva		28/02/2021	Jeane C. Paulette C. Lidiane A.	Selma C. Sandra F. Thainá.		INTEGRAL	CMEI PROF. ZAIRA NASCIMENTO DE OLIVEIRA		Maternal 2		A			
1536	344.	RONALD GABRIEL DA SILVA FREITAS	Naiji Maria de Fatima Freitas Silva		12/03/2021	Jeane C. Paulette C. Lidiane A.	Selma C. Sandra F. Thainá.		INTEGRAL	CMEI PROF. ZAIRA NASCIMENTO DE OLIVEIRA		Maternal 2		A			
1537	345.	SARA APARECIDA SANTOS MAGALHÃES SILVA	Edirângia dos Santos Magalhães Silva		16/07/2020	Jeane C. Paulette C. Lidiane A.	Selma C. Sandra F. Thainá.		INTEGRAL	CMEI PROF. ZAIRA NASCIMENTO DE OLIVEIRA		Maternal 2		A			
1538	346.	ISMAEL VINICIUS DE LIMA SOUZA	Cibete de Lima Oliveira		07/01/2020	Jeane C. Paulette C. Lidiane A.	Selma C. Sandra F. Thainá.		INTEGRAL	CMEI PROF. ZAIRA NASCIMENTO DE OLIVEIRA		Maternal 2		A			
1539	347.	WKKLEDYSON BENJAMIM AMORIM DA SILVA	Andrielle Laleska Amorim		12/06/2020	Jeane C. Paulette C. Lidiane A.	Selma C. Sandra F. Thainá.		INTEGRAL	CMEI PROF. ZAIRA NASCIMENTO DE OLIVEIRA		Maternal 2		A			

**MATERNAL 2 B**

Nome do Aluno		Responsável		DT NASCIMENTO		PROFESSORA		AUXILIAR DE SALA		PERÍODO		Escola		Modalidade Ano/Série		TURMA	
1542	348.	ADRIEL GABRIEL GOMES DA SILVA	Roseneide Gomes da Silva		08/06/2020	Neurivânia S. Claudia L., Ângelica.	Vilma M., Luzia F.		INTEGRAL	CMEI PROF. ZAIRA NASCIMENTO DE OLIVEIRA		Maternal 2		B			
1543	349.	AGATHA LORENA SANTOS DA SILVA	Larissa Maria dos Santos		26/08/2020	Neurivânia S. Claudia L., Ângelica.	Vilma M., Luzia F.		INTEGRAL	CMEI PROF. ZAIRA NASCIMENTO DE OLIVEIRA		Maternal 2		B			
1544	350.																



	A	B	C	D	E	F	G	H	I
1549	355. DAVY DOS SANTOS LIMA	Taiana Silva dos Santos	18/01/2021	Neurivânia S., Claudia L., Angelica	Vilma M., Luzia F.	INTEGRAL	CMEI PROF. ZAIRA NASCIMENTO DE OLIVEIRA	Maternal 2	B
1550	356. ELYZA MARQUES DOS SANTOS	Gabriele Marques dos Santos	15/11/2020	Neurivânia S., Claudia L., Angelica	Vilma M., Luzia F.	INTEGRAL	CMEI PROF. ZAIRA NASCIMENTO DE OLIVEIRA	Maternal 2	B
1551	357. WERTON MATEUS TAVARES FERREIRA	Mariana da Silva Tavares	28/06/2020	Neurivânia S., Claudia L., Angelica	Vilma M., Luzia F.	INTEGRAL	CMEI PROF. ZAIRA NASCIMENTO DE OLIVEIRA	Maternal 2	B
1552	358. EZEQUIEL DA SILVA SANTOS	Ivanice da Silva	18/04/2020	Neurivânia S., Claudia L., Angelica	Vilma M., Luzia F.	INTEGRAL	CMEI PROF. ZAIRA NASCIMENTO DE OLIVEIRA	Maternal 2	B
1553	359. GIOVANNA PIETRA NEVES MARTINS FONSECA	Patricia Neves da Silva	06/01/2021	Neurivânia S., Claudia L., Angelica	Vilma M., Luzia F.	INTEGRAL	CMEI PROF. ZAIRA NASCIMENTO DE OLIVEIRA	Maternal 2	B
1554	360. GUSTAVO DE LIMA SILVA	Jessica Grasielle Silva do Nascimento	19/07/2020	Neurivânia S., Claudia L., Angelica	Vilma M., Luzia F.	INTEGRAL	CMEI PROF. ZAIRA NASCIMENTO DE OLIVEIRA	Maternal 2	B
1555	361. GUSTAVO HENRIQUE DE OLIVEIRA SANTOS	Morgana de Oliveira	23/04/2020	Neurivânia S., Claudia L., Angelica	Vilma M., Luzia F.	INTEGRAL	CMEI PROF. ZAIRA NASCIMENTO DE OLIVEIRA	Maternal 2	B
1556	362. HEITOR MATEUS DA SILVA	Karla Andrea da Silva Soares	10/05/2020	Neurivânia S., Claudia L., Angelica	Vilma M., Luzia F.	INTEGRAL	CMEI PROF. ZAIRA NASCIMENTO DE OLIVEIRA	Maternal 2	B
1557	363. ISABELLA MELISSA CAETANO DA SILVA	Rafaela Messias Caetano	21/05/2020	Neurivânia S., Claudia L., Angelica	Vilma M., Luzia F.	INTEGRAL	CMEI PROF. ZAIRA NASCIMENTO DE OLIVEIRA	Maternal 2	B
1558	364. ISABELLA SOPHIA BERNARDO DA CONCEIÇÃO	Elizabeth da Silva Bernardo	05/01/2021	Neurivânia S., Claudia L., Angelica	Vilma M., Luzia F.	INTEGRAL	CMEI PROF. ZAIRA NASCIMENTO DE OLIVEIRA	Maternal 2	B
1559	365. ISIS HADASSA OLIVEIRA SANTOS	Steffany Kauany Santos Viana	16/07/2020	Neurivânia S., Claudia L., Angelica	Vilma M., Luzia F.	INTEGRAL	CMEI PROF. ZAIRA NASCIMENTO DE OLIVEIRA	Maternal 2	B
1560	366. JOÃO GUILHERME SOARES LIMA	Eliane Soares Barros	24/04/2020	Neurivânia S., Claudia L., Angelica	Vilma M., Luzia F.	INTEGRAL	CMEI PROF. ZAIRA NASCIMENTO DE OLIVEIRA	Maternal 2	B
1561	367. JOSE MIGUEL PEREIRA ALVES DA SILVA	Gabriela Priscila da Silva	24/05/2020	Neurivânia S., Claudia L., Angelica	Vilma M., Luzia F.	INTEGRAL	CMEI PROF. ZAIRA NASCIMENTO DE OLIVEIRA	Maternal 2	B
1562	368. JOSEPH CARLOS SOARES DA SILVA	Tayna Pastora Silva	13/08/2020	Neurivânia S., Claudia L., Angelica	Vilma M., Luzia F.	INTEGRAL	CMEI PROF. ZAIRA NASCIMENTO DE OLIVEIRA	Maternal 2	B
1563	369. KETHELYN RAFAELE DOS SANTOS	Raquel dos Santos	22/04/2020	Neurivânia S., Claudia L., Angelica	Vilma M., Luzia F.	INTEGRAL	CMEI PROF. ZAIRA NASCIMENTO DE OLIVEIRA	Maternal 2	B
1564	370. LAURA DOS SANTOS	Vitória Beatriz Leite dos Santos	26/02/2020	Neurivânia S., Claudia L., Angelica	Vilma M., Luzia F.	INTEGRAL	CMEI PROF. ZAIRA NASCIMENTO DE OLIVEIRA	Maternal 2	B
1565	371. LUNNA ISABELLA ROSENDO DOS SANTOS	Jhamillie Rejhane Gomes dos Santos	23/08/2020	Neurivânia S., Claudia L., Angelica	Vilma M., Luzia F.	INTEGRAL	CMEI PROF. ZAIRA NASCIMENTO DE OLIVEIRA	Maternal 2	B
1566	372. MARIA CECÍLIA FARIAS MARCELO	Deborah Aarand do Espírito Santos	25/04/2020	Neurivânia S., Claudia L., Angelica	Vilma M., Luzia F.	INTEGRAL	CMEI PROF. ZAIRA NASCIMENTO DE OLIVEIRA	Maternal 2	B
1567	373. MARIA EDUARDA SOUZA DE LIMA	Isabelle Alessandra de Souza Almeida	20/02/2021	Neurivânia S., Claudia L., Angelica	Vilma M., Luzia F.	INTEGRAL	CMEI PROF. ZAIRA NASCIMENTO DE OLIVEIRA	Maternal 2	B
1568	374. MARIA ISABEL WANDERLEY DE LIMA	Alicia dos Santos Wanderley	30/08/2020	Neurivânia S., Claudia L., Angelica	Vilma M., Luzia F.	INTEGRAL	CMEI PROF. ZAIRA NASCIMENTO DE OLIVEIRA	Maternal 2	B
1569	375. MARIA JÚLIA TIMOTEU DOS SANTOS ARAUJO	Mayara Regina Timoteu Santos de Araujo	02/06/2020	Neurivânia S., Claudia L., Angelica	Vilma M., Luzia F.	INTEGRAL	CMEI PROF. ZAIRA NASCIMENTO DE OLIVEIRA	Maternal 2	B
1570	376. MARIANA PEREZ SILVA	Cindalaine Silva Cezario dos Santos	25/08/2020	Neurivânia S., Claudia L., Angelica	Vilma M., Luzia F.	INTEGRAL	CMEI PROF. ZAIRA NASCIMENTO DE OLIVEIRA	Maternal 2	B
1571	377. PEDRO ANTÔNIO FERREIRA BARBOSA	Thayna Valeska Barbosa	14/06/2020	Neurivânia S., Claudia L., Angelica	Vilma M., Luzia F.	INTEGRAL	CMEI PROF. ZAIRA NASCIMENTO DE OLIVEIRA	Maternal 2	B
1572	378. PEDRO RHAYV DA COSTA DOS SANTOS	Eledne da Costa	05/09/2020	Neurivânia S., Claudia L., Angelica	Vilma M., Luzia F.	INTEGRAL	CMEI PROF. ZAIRA NASCIMENTO DE OLIVEIRA	Maternal 2	B
1573	379. PIETRA LIS SALES DE ALMEIDA	Evelyn Walecka Almeida de Oliveira	24/05/2020	Neurivânia S., Claudia L., Angelica	Vilma M., Luzia F.	INTEGRAL	CMEI PROF. ZAIRA NASCIMENTO DE OLIVEIRA	Maternal 2	B
1574	380. REBECA LIS SALES DE ALMEIDA	Evelyn Walecka Almeida de Oliveira	24/05/2020	Neurivânia S., Claudia L., Angelica	Vilma M., Luzia F.	INTEGRAL	CMEI PROF. ZAIRA NASCIMENTO DE OLIVEIRA	Maternal 2	B
1575	381. RAVY AUGUSTO INACIO GOMES	Ruana Augusto Inacio Gomes	17/06/2020	Neurivânia S., Claudia L., Angelica	Vilma M., Luzia F.	INTEGRAL	CMEI PROF. ZAIRA NASCIMENTO DE OLIVEIRA	Maternal 2	B
1576	382. RUAN FELIPE DA SILVA SANTOS	Josineide da Silva Araujo	02/09/2020	Neurivânia S., Claudia L., Angelica	Vilma M., Luzia F.	INTEGRAL	CMEI PROF. ZAIRA NASCIMENTO DE OLIVEIRA	Maternal 2	B
1577	383. RYAN GABRIEL DE LIMA ARAUJO	Julia Gabriela Lima Araujo	02/12/2020	Neurivânia S., Claudia L., Angelica	Vilma M., Luzia F.	INTEGRAL	CMEI PROF. ZAIRA NASCIMENTO DE OLIVEIRA	Maternal 2	B
1578	384. SAMUEL MIKAEL DA SILVA	Jeane Patricia da Silva	11/03/2021	Neurivânia S., Claudia L., Angelica	Vilma M., Luzia F.	INTEGRAL	CMEI PROF. ZAIRA NASCIMENTO DE OLIVEIRA	Maternal 2	B
1579	385. VALENTINA APRIGIO DA SILVA	Maria Cicera Aprijo dos Santos	11/02/2021	Neurivânia S., Claudia L., Angelica	Vilma M., Luzia F.	INTEGRAL	CMEI PROF. ZAIRA NASCIMENTO DE OLIVEIRA	Maternal 2	B
1580	386. WELLISON DAVI DA SILVA CORREIA	Rayane Darly Silva de Lima	07/08/2020	Neurivânia S., Claudia L., Angelica	Vilma M., Luzia F.	INTEGRAL	CMEI PROF. ZAIRA NASCIMENTO DE OLIVEIRA	Maternal 2	B

**MATERNAL 2 C**

	Nome do Aluno	Responsável	DT NASCIMENTO	PROFESSORA	AUXILIAR DE SALA	PERÍODO	Escola	Modalidade	Ano/Série	TURMA
1583	387. ADRIANO GUILHERME SILVA DE LIMA	Camilla da Silva Viana	28/08/2020	Alana Andrade e Ericka Patricia	Joelma B., Prícilla P., Lidiane S.	INTEGRAL	CMEI PROF. ZAIRA NASCIMENTO DE OLIVEIRA	Maternal 2	C	C
1584	388. ADRYAN FELIPE SILVEIRA ALVES	Fernanda Alves	05/11/2020	Alana Andrade e Ericka Patricia	Joelma B., Prícilla P., Lidiane S.	INTEGRAL	CMEI PROF. ZAIRA NASCIMENTO DE OLIVEIRA	Maternal 2	C	C
1585	389. AGATA MIRELA FARIAS	Raiane Vitória Farias	18/08/2020	Alana Andrade e Ericka Patricia	Joelma B., Prícilla P., Lidiane S.	INTEGRAL	CMEI PROF. ZAIRA NASCIMENTO DE OLIVEIRA	Maternal 2	C	C
1586	390. AGATHA VITÓRIA DA SILVA SANTOS	Adrielle da Silva Paulino dos Santos	04/08/2020	Alana Andrade e Ericka Patricia	Joelma B., Prícilla P., Lidiane S.	INTEGRAL	CMEI PROF. ZAIRA NASCIMENTO DE OLIVEIRA	Maternal 2	C	C
1587	391. AKYLLA MARIA MENEZES DA SILVA	Izabele Caroline Menezes da Silva	02/04/2020	Alana Andrade e Ericka Patricia	Joelma B., Prícilla P., Lidiane S.	INTEGRAL	CMEI PROF. ZAIRA NASCIMENTO DE OLIVEIRA	Maternal 2	C	C
1588	392. ALAN RAFAEL AMORIM DA SILVA	Islayne de Amorim Fortunato	29/10/2020	Alana Andrade e Ericka Patricia	Joelma B., Prícilla P., Lidiane S.	INTEGRAL	CMEI PROF. ZAIRA NASCIMENTO DE OLIVEIRA	Maternal 2	C	C
1589	393. ANA CLARA DE LIRA DA SILVA	Irvania Barros de Lira	07/08/2020	Alana Andrade e Ericka Patricia	Joelma B., Prícilla P., Lidiane S.	INTEGRAL	CMEI PROF. ZAIRA NASCIMENTO DE OLIVEIRA	Maternal 2	C	C
1590	394. ANA VALENTINA SILVA MARCELINO	Maria Juliana dos Santos	25/08/2020	Alana Andrade e Ericka Patricia	Joelma B., Prícilla P., Lidiane S.	INTEGRAL	CMEI PROF. ZAIRA NASCIMENTO DE OLIVEIRA	Maternal 2	C	C
1591	395. ANTHONY ARTHUR BALBINO PEREIRA DOS SANTOS	Carolina Dos Santos Pereira	20/07/2020	Alana Andrade e Ericka Patricia	Joelma B., Prícilla P., Lidiane S.	INTEGRAL	CMEI PROF. ZAIRA NASCIMENTO DE OLIVEIRA	Maternal 2	C	C
1592	396. ARTHUR FELIPE GOMES DOS SANTOS	Amanda Vitória Gomes Felix Cavalcante	16/12/2020	Alana Andrade e Ericka Patricia	Joelma B., Prícilla P., Lidiane S.	INTEGRAL	CMEI PROF. ZAIRA NASCIMENTO DE OLIVEIRA	Maternal 2	C	C
1593	397. AYLAY RAISSA DOS SANTOS FERNANDES	Rayane Costa dos Santos	02/07/2020	Alana Andrade e Ericka Patricia	Joelma B., Prícilla P., Lidiane S.	INTEGRAL	CMEI PROF. ZAIRA NASCIMENTO DE OLIVEIRA	Maternal 2	C	C
1594	398. BENJAMIM MIGUEL GOMES DE OLIVEIRA	Andreano Santana de Oliveira	09/09/2020	Alana Andrade e Ericka Patricia	Joelma B., Prícilla P., Lidiane S.	INTEGRAL	CMEI PROF. ZAIRA NASCIMENTO DE OLIVEIRA	Maternal 2	C	C
1595	399. BRYAN LUCAS LIMA ALMEIDA	Ingridy Gabrielle de Lima Santos	21/07/2020	Alana Andrade e Ericka Patricia	Joelma B., Prícilla P., Lidiane S.	INTEGRAL	CMEI PROF. ZAIRA NASCIMENTO DE OLIVEIRA	Maternal 2	C	C
1596	400. CALYAN NICOLLY DA SILVA SILVESTRE	Sara da Silva Silvestre	08/06/2020	Alana Andrade e Ericka Patricia	Joelma B., Prícilla P., Lidiane S.	INTEGRAL	CMEI PROF. ZAIRA NASCIMENTO DE OLIVEIRA	Maternal 2	C	C
1597	401. ELYZA BEZERRA RIBEIRO DA SILVA	Vanessa Bezerra da Silva	27/08/2020	Alana Andrade e Ericka Patricia	Joelma B., Prícilla P., Lidiane S.	INTEGRAL	CMEI PROF. ZAIRA NASCIMENTO DE OLIVEIRA	Maternal 2	C	C
1598	402. ENZO RYQUELME OLIVEIRA DOS SANTOS	Eduarda Gonçalves dos Santos	15/08/2020	Alana Andrade e Ericka Patricia	Joelma B., Prícilla P., Lidiane S.	INTEGRAL	CMEI PROF. ZAIRA NASCIMENTO DE OLIVEIRA	Maternal 2	C	C
1599	403. GABRIEL LEVY CARVALHO DOS SANTOS	Edvânia Carvalho do Nascimento	04/12/2020	Alana Andrade e Ericka Patricia	Joelma B., Prícilla P., Lidiane S.	INTEGRAL	CMEI PROF. ZAIRA NASCIMENTO DE OLIVEIRA	Maternal 2	C	C
1600	404. HADASSA SOPHIA SANTOS DA SILVA	Eliane Valéria Santos da Silva	03/10/2020	Alana Andrade e Ericka Patricia	Joelma B., Prícilla P., Lidiane S.	INTEGRAL	CMEI PROF. ZAIRA NASCIMENTO DE OLIVEIRA	Maternal 2	C	C
1601	405. ICARO GABRIEL FREITAS DOS SANTOS	Hemilli Vieira dos Santos	17/03/2021	Alana Andrade e Ericka Patricia	Joelma B., Prícilla P., Lidiane S.	INTEGRAL	CMEI PROF. ZAIRA NASCIMENTO DE OLIVEIRA	Maternal 2	C	C
1602	406. ISAIAS GUILHERME ALVES DA SILVA	Ana Beatriz Batista Salvador da Silva	22/09/2020	Alana Andrade e Ericka Patricia	Joelma B., Prícilla P., Lidiane S.	INTEGRAL	CMEI PROF. ZAIRA NASCIMENTO DE OLIVEIRA	Maternal 2	C	C
1603	407. JASSIELE ISABELLE DA SILVA BEZERRA	MARIA ALINE SANTOS SILVA	10/07/2020	Alana Andrade e Ericka Patricia	Joelma B., Prícilla P., Lidiane S.	INTEGRAL	CMEI PROF. ZAIRA NASCIMENTO DE OLIVEIRA	Maternal 2	C	C
1604	408. JHONATAN BRYAN SANTOS DA SILVA	Bruna Luana dos Santos Francisco	07/10/2020	Alana Andrade e Ericka Patricia	Joelma B., Prícilla P., Lidiane S.	INTEGRAL	CMEI PROF. ZAIRA NASCIMENTO DE OLIVEIRA	Maternal 2	C	C
1605	409. JOÃO GUILHERME DA SILVA SANTOS	Ana Paula Leite da Paz	14/01/2021	Alana Andrade e Ericka Patricia	Joelma B., Prícilla P., Lidiane S.	INTEGRAL	CMEI PROF. ZAIRA NASCIMENTO DE OLIVEIRA	Maternal 2	C	C
1606	410. JOÃO LEVY DOS SANTOS LIMA	Thais Mayara Santos de Souza	01/08/2020	Alana Andrade e Ericka Patricia	Joelma B., Prícilla P., Lidiane S.	INTEGRAL	CMEI PROF. ZAIRA NASCIMENTO DE OLIVEIRA	Maternal 2	C	C
1607	411. LARA VALENTYNNA FERREIRA DOS SANTOS	Ana Carolina dos Santos	08/09/2020	Alana Andrade e Ericka Patricia	Joelma B., Prícilla P., Lidiane S.	INTEGRAL	CMEI PROF. ZAIRA NASCIMENTO DE OLIVEIRA	Maternal 2	C	C
1608	412. LAURA SOFIA PIMENTEL DA SILVA	Janine Nicácia da Silva Pimentel	21/04/2020	Alana Andrade e Ericka Patricia	Joelma B., Prícilla P., Lidiane S.	INTEGRAL	CMEI PROF. ZAIRA NASCIMENTO DE OLIVEIRA	Maternal 2	C	C
1609	413. LUCAS ARTHUR SILVA DE ALBUQUERQUE	Silmara da Silva	19/07/2020	Alana Andrade e Ericka Patricia	Joelma B., Prícilla P., Lidiane S.	INTEGRAL	CMEI PROF. ZAIRA NASCIMENTO DE OLIVEIRA	Maternal 2	C	C
1610	414. LUCAS YURI DOS SANTOS SILVA	Djeniffer Evelyn dos Santos	03/08/2020	Alana Andrade e Ericka Patricia	Joelma B., Prícilla P., Lidiane S.	INTEGRAL	CMEI PROF. ZAIRA NASCIMENTO DE OLIVEIRA	Maternal 2	C	C
1611	415. MAISA HELENA HERMINIO DOS SANTOS	Jaciara Renata Herminio dos Santos	28/08/2020	Alana Andrade e Ericka Patricia	Joelma B., Prícilla P., Lidiane S.	INTEGRAL	CMEI PROF. ZAIRA NASCIMENTO DE OLIVEIRA	Maternal 2	C	C
1612	416. MARIA CECÍLIA DO CARMO MENDONÇA	Elietna do Carmo Mendonça	05/09/2020	Alana Andrade e Ericka Patricia	Joelma B., Prícilla P., Lidiane S.	INTEGRAL	CMEI PROF. ZAIRA NASCIMENTO DE OLIVEIRA	Maternal 2	C	C
1613	417. MARIA ELÓIA FALCÃO ALMEIDA	Juliana Monique Falcão da Silva	30/07/2020	Alana Andrade e Ericka Patricia	Joelma B., Prícilla P., Lidiane S.	INTEGRAL	CMEI PROF. ZAIRA NASCIMENTO DE OLIVEIRA	Maternal 2	C	C
1614	418. MARIA VALENTINA DOS SANTOS LIMA	Caroline Maria Lima dos Santos	28/06/2020	Alana Andrade e Ericka Patricia	Joelma B., Prícilla P., Lidiane S.	INTEGRAL	CMEI PROF. ZAIRA NASCIMENTO DE OLIVEIRA	Maternal 2	C	C
1615	419. MATEUS EDUARDO FERREIRA DOS SANTOS ALFREDO	Rafaela Ferreira de Lima	30/11/2020	Alana Andrade e Ericka Patricia	Joelma B., Prícilla P., Lidiane S.	INTEGRAL	CMEI PROF. ZAIRA NASCIMENTO DE OLIVEIRA	Maternal 2	C	C
1616	420. MELINDA MONTEIRO NUNES	Ana Karolina Monteiro da Silva Lins	19/05/2020	Alana Andrade e Ericka Patricia	Joelma B., Prícilla P., Lidiane S.	INTEGRAL	CMEI PROF. ZAIRA NASCIMENTO DE OLIVEIRA	Maternal 2	C	C
1617	421. MISREL DA SILVA SANTOS	Joséia Maria da Silva Santos	10/03/2021	Alana Andrade e Ericka Patricia	Joelma B., Prícilla P., Lidiane S.	INTEGRAL	CMEI PROF. ZAIRA NASCIMENTO DE OLIVEIRA	Maternal 2	C	C
1618	422. PEDRO HENRIQUE SOARES LEANDRO	Maria Clara Soares de Lima	29/09/2020	Alana Andrade e Ericka Patricia	Joelma B., Prícilla P., Lidiane S.	INTEGRAL	CMEI PROF. ZAIRA NASCIMENTO DE OLIVEIRA	Maternal 2	C	C
1619	423. PIETRO GABRIEL HERMINIO DOS SANTOS	Juliane Rafaele Herminio dos Santos	26/09/2020	Alana Andrade e Ericka Patricia	Joelma B., Prícilla P., Lidiane S.	INTEGRAL	CMEI PROF. ZAIRA NASCIMENTO DE OLIVEIRA	Maternal 2	C	C
1620	424. SAMUEL SANTOS DA SILVA	Simone Santos da Silva	22/02/2021	Alana Andrade e Ericka Patricia	Joelma B., Prícilla P., Lidiane S.	INTEGRAL	CMEI PROF. ZAIRA NASCIMENTO DE OLIVEIRA	Maternal 2	C	C
1621	425. THAYLLA VITÓRIA DA SILVA LIMA	Thaina Santos da Silva	05/05/2020	Alana Andrade e Ericka Patricia	Joelma B., Prícilla P., Lidiane S.	INTEGRAL	CMEI PROF. ZAIRA NASCIMENTO DE OLIVEIRA	Maternal 2	C	C
1622	426. WÉVELLYN VITÓRIA SILVA DO NASCIMENTO	Marciele da Silva Firmino	25/05/2020	Alana Andrade e Ericka Patricia	Joelma B., Prícilla P., Lidiane S.	INTEGRAL	CMEI PROF. ZAIRA NASCIMENTO DE OLIVEIRA	Maternal 2	C	C
1623	427. YSABELLY HELLOÁ NASCIMENTO DA SILVA	Maria Juliana do Nascimento Xavier	25/07/2020	Alana Andrade e Ericka Patricia	Joelma B., Prícilla P., Lidiane S.	INTEGRAL	CMEI PROF. ZAIRA NASCIMENTO DE OLIVEIRA	Maternal 2	C	C

**MATERNAL 2 D**

	Nome do Aluno	Responsável	DT NASCIMENTO	PROFESSORA	AUXILIAR DE SALA	PERÍODO	Escola	Modalidade	Ano/Série	TURMA
--	---------------	-------------	---------------	------------	------------------	---------	--------	------------	-----------	-------



	A	B	C	D	E	F	G	H	I
1626	428. ADRYAN LEVY VIEIRA DO NASCIMENTO	Gleicy Adrely Vieira Nascimento	04/10/2020	Rafaella B., Ana Lúcia C., Maria Tatiane.	Cicera B. e Fabricia N.	INTEGRAL	CMEI PROF. ZAIRA NASCIMENTO DE OLIVEIRA	Maternal 2	D
1627	429. AGATHA GYOVANNA DE FARIAS FELIX	Gilketlyn Ayslanny Vieira Felix	01/10/2020	Rafaella B., Ana Lúcia C., Maria Tatiane.	Cicera B. e Fabricia N.	INTEGRAL	CMEI PROF. ZAIRA NASCIMENTO DE OLIVEIRA	Maternal 2	D
1628	430. AGATHA VITORIA RODRIGUES DA SILVA	Laryssa Vitória Monte da Silva	10/12/2020	Rafaella B., Ana Lúcia C., Maria Tatiane.	Cicera B. e Fabricia N.	INTEGRAL	CMEI PROF. ZAIRA NASCIMENTO DE OLIVEIRA	Maternal 2	D
1629	431. ÁKILA MELISSA CARVALHO DE OLIVEIRA	Viviane do Nascimento Carvalho	11/11/2020	Rafaella B., Ana Lúcia C., Maria Tatiane.	Cicera B. e Fabricia N.	INTEGRAL	CMEI PROF. ZAIRA NASCIMENTO DE OLIVEIRA	Maternal 2	D
1630	432. ANTHONY MIGUEL FERREIRA DE TORRES	Simone Ferreira de Oliveira	24/12/2020	Rafaella B., Ana Lúcia C., Maria Tatiane.	Cicera B. e Fabricia N.	INTEGRAL	CMEI PROF. ZAIRA NASCIMENTO DE OLIVEIRA	Maternal 2	D
1631	433. ARTHUR RAVI ARAUJO DA SILVA	Alessandra Silva Araujo	31/10/2020	Rafaella B., Ana Lúcia C., Maria Tatiane.	Cicera B. e Fabricia N.	INTEGRAL	CMEI PROF. ZAIRA NASCIMENTO DE OLIVEIRA	Maternal 2	D
1632	434. AYALLA KATHARINA DA SILVA FERREIRA	Kelly Cristina da Silva Ferreira	30/12/2020	Rafaella B., Ana Lúcia C., Maria Tatiane.	Cicera B. e Fabricia N.	INTEGRAL	CMEI PROF. ZAIRA NASCIMENTO DE OLIVEIRA	Maternal 2	D
1633	435. CAEL BERNARDO GOMES DOS SANTOS	Marcia Gomes da Silva	15/12/2020	Rafaella B., Ana Lúcia C., Maria Tatiane.	Cicera B. e Fabricia N.	INTEGRAL	CMEI PROF. ZAIRA NASCIMENTO DE OLIVEIRA	Maternal 2	D
1634	436. CLARA VALENTINA CAVALCANTE DO NASCIMENTO	Wiliâne Cavalcante do Nascimento	17/12/2020	Rafaella B., Ana Lúcia C., Maria Tatiane.	Cicera B. e Fabricia N.	INTEGRAL	CMEI PROF. ZAIRA NASCIMENTO DE OLIVEIRA	Maternal 2	D
1635	437. DÉBORA ESTER LIRA DA SILVA SARAIVA	Ana Patricia da Silva	08/12/2020	Rafaella B., Ana Lúcia C., Maria Tatiane.	Cicera B. e Fabricia N.	INTEGRAL	CMEI PROF. ZAIRA NASCIMENTO DE OLIVEIRA	Maternal 2	D
1636	438. ELOAH MELISSA DOS SANTOS SILVA	Mariana Karolaune dos Santos	28/12/2020	Rafaella B., Ana Lúcia C., Maria Tatiane.	Cicera B. e Fabricia N.	INTEGRAL	CMEI PROF. ZAIRA NASCIMENTO DE OLIVEIRA	Maternal 2	D
1637	439. ENZO GUILHERME BATISTA DA SILVA	Flavia Alessandra da Silva Gomes	18/04/2020	Rafaella B., Ana Lúcia C., Maria Tatiane.	Cicera B. e Fabricia N.	INTEGRAL	CMEI PROF. ZAIRA NASCIMENTO DE OLIVEIRA	Maternal 2	D
1638	440. GABRIEL HENRIQUE INÁCIO DA SILVA	Marceta Braga Inacio dos Santos	05/12/2020	Rafaella B., Ana Lúcia C., Maria Tatiane.	Cicera B. e Fabricia N.	INTEGRAL	CMEI PROF. ZAIRA NASCIMENTO DE OLIVEIRA	Maternal 2	D
1639	441. HANNA LÍVIA SILVESTRE DOS SANTOS	Sabrina Conceição dos Santos	07/04/2020	Rafaella B., Ana Lúcia C., Maria Tatiane.	Cicera B. e Fabricia N.	INTEGRAL	CMEI PROF. ZAIRA NASCIMENTO DE OLIVEIRA	Maternal 2	D
1640	442. ÍSIS VICTÓRIA APRIGIO DE SALES	Emilly Aprigio da Silva	23/10/2020	Rafaella B., Ana Lúcia C., Maria Tatiane.	Cicera B. e Fabricia N.	INTEGRAL	CMEI PROF. ZAIRA NASCIMENTO DE OLIVEIRA	Maternal 2	D
1641	443. JASMYN ELOÁ SOUZA DA PAES	Camila Vital de Souza	27/03/2021	Rafaella B., Ana Lúcia C., Maria Tatiane.	Cicera B. e Fabricia N.	INTEGRAL	CMEI PROF. ZAIRA NASCIMENTO DE OLIVEIRA	Maternal 2	D
1642	444. JOÃO MIGUEL DA SILVA	Rita de Cássia da Silva	15/12/2020	Rafaella B., Ana Lúcia C., Maria Tatiane.	Cicera B. e Fabricia N.	INTEGRAL	CMEI PROF. ZAIRA NASCIMENTO DE OLIVEIRA	Maternal 2	D
1643	445. JOÃO MIGUEL SANTOS ALVES DA SILVA	Maria Clara Elida Bezerra	31/12/2020	Rafaella B., Ana Lúcia C., Maria Tatiane.	Cicera B. e Fabricia N.	INTEGRAL	CMEI PROF. ZAIRA NASCIMENTO DE OLIVEIRA	Maternal 2	D
1644	446. JOÃO VITOR ALERIO DE SOUZA	Fabiana Valerio de Souza	18/06/2020	Rafaella B., Ana Lúcia C., Maria Tatiane.	Cicera B. e Fabricia N.	INTEGRAL	CMEI PROF. ZAIRA NASCIMENTO DE OLIVEIRA	Maternal 2	D
1645	447. KALYFÁ VITÓRIA SANTOS FRANÇA	Beatriz Roberta de França Santos	13/01/2021	Rafaella B., Ana Lúcia C., Maria Tatiane.	Cicera B. e Fabricia N.	INTEGRAL	CMEI PROF. ZAIRA NASCIMENTO DE OLIVEIRA	Maternal 2	D
1646	448. LORENA VITÓRIA LIMA DA SILVA	Eliane Augusta da Silva Lima	19/10/2020	Rafaella B., Ana Lúcia C., Maria Tatiane.	Cicera B. e Fabricia N.	INTEGRAL	CMEI PROF. ZAIRA NASCIMENTO DE OLIVEIRA	Maternal 2	D
1647	449. LUIZ GUILHERME LAMIN REIS	Katlen da Silva Lamin	13/11/2020	Rafaella B., Ana Lúcia C., Maria Tatiane.	Cicera B. e Fabricia N.	INTEGRAL	CMEI PROF. ZAIRA NASCIMENTO DE OLIVEIRA	Maternal 2	D
1648	450. JUNIO GOMES CORDEIRO SANTOS	Aline Gomes da Silva	22/01/2021	Rafaella B., Ana Lúcia C., Maria Tatiane.	Cicera B. e Fabricia N.	INTEGRAL	CMEI PROF. ZAIRA NASCIMENTO DE OLIVEIRA	Maternal 2	D
1649	451. MARIA CECÍLIA DA SILVA CHAVES	Klscya da Silva Chaves	31/10/2020	Rafaella B., Ana Lúcia C., Maria Tatiane.	Cicera B. e Fabricia N.	INTEGRAL	CMEI PROF. ZAIRA NASCIMENTO DE OLIVEIRA	Maternal 2	D
1650	452. MARIA LEANDRA PEREIRA MARTINS	Wanessa dos Santos Pereira	23/10/2020	Rafaella B., Ana Lúcia C., Maria Tatiane.	Cicera B. e Fabricia N.	INTEGRAL	CMEI PROF. ZAIRA NASCIMENTO DE OLIVEIRA	Maternal 2	D
1651	453. NYCOLLAS GABRIEL VIEIRA DA SILVA	Ana Claudia Vieira da Silva	18/11/2020	Rafaella B., Ana Lúcia C., Maria Tatiane.	Cicera B. e Fabricia N.	INTEGRAL	CMEI PROF. ZAIRA NASCIMENTO DE OLIVEIRA	Maternal 2	D
1652	454. PEDRO HENRIQUE DA SILVA PAULINO	Darlane da Silva Rosendo	23/03/2021	Rafaella B., Ana Lúcia C., Maria Tatiane.	Cicera B. e Fabricia N.	INTEGRAL	CMEI PROF. ZAIRA NASCIMENTO DE OLIVEIRA	Maternal 2	D
1653	455. PÉROLA SÓPHIA DA SILVA	Camila da Silva Viana	20/12/2020	Rafaella B., Ana Lúcia C., Maria Tatiane.	Cicera B. e Fabricia N.	INTEGRAL	CMEI PROF. ZAIRA NASCIMENTO DE OLIVEIRA	Maternal 2	D
1654	456. RICHARD ARTHUR BARBOSA DO NASCIMENTO	Jouse Barbosa da Silva	09/09/2020	Rafaella B., Ana Lúcia C., Maria Tatiane.	Cicera B. e Fabricia N.	INTEGRAL	CMEI PROF. ZAIRA NASCIMENTO DE OLIVEIRA	Maternal 2	D
1655	457. SAMUEL HENRIQUE CLAUDINO DOS SANTOS	Merica Maria dos Santos	22/10/2020	Rafaella B., Ana Lúcia C., Maria Tatiane.	Cicera B. e Fabricia N.	INTEGRAL	CMEI PROF. ZAIRA NASCIMENTO DE OLIVEIRA	Maternal 2	D
1656	458. SOPHIA EMANUELLE ROCHA BATISTA	Alessandra Silva Araujo	04/05/2020	Rafaella B., Ana Lúcia C., Maria Tatiane.	Cicera B. e Fabricia N.	INTEGRAL	CMEI PROF. ZAIRA NASCIMENTO DE OLIVEIRA	Maternal 2	D
1657	459. THALIA REBECA PEREIRA DA SILVA	Adrielle dos Santos Pereira	28/01/2021	Rafaella B., Ana Lúcia C., Maria Tatiane.	Cicera B. e Fabricia N.	INTEGRAL	CMEI PROF. ZAIRA NASCIMENTO DE OLIVEIRA	Maternal 2	D
1658	460. THAYRON RAFAEL ROCHA	Thayany Rocha Batista	15/12/2020	Rafaella B., Ana Lúcia C., Maria Tatiane.	Cicera B. e Fabricia N.	INTEGRAL	CMEI PROF. ZAIRA NASCIMENTO DE OLIVEIRA	Maternal 2	D
1659	461. WANDERSON MIQUEIAS SANTOS LIRA	Maria Vitória dos Santos	06/11/2020	Rafaella B., Ana Lúcia C., Maria Tatiane.	Cicera B. e Fabricia N.	INTEGRAL	CMEI PROF. ZAIRA NASCIMENTO DE OLIVEIRA	Maternal 2	D
1660	462. YAN DOMINGOS GOMES DA SILVA	Camila Gomes da Silva	21/10/2020	Rafaella B., Ana Lúcia C., Maria Tatiane.	Cicera B. e Fabricia N.	INTEGRAL	CMEI PROF. ZAIRA NASCIMENTO DE OLIVEIRA	Maternal 2	D
1661	463. YSRAEL SEBASTYAN FLORIANO SOARES	Vanessa Helaine Floriano da Silva	01/11/2020	Rafaella B., Ana Lúcia C., Maria Tatiane.	Cicera B. e Fabricia N.	INTEGRAL	CMEI PROF. ZAIRA NASCIMENTO DE OLIVEIRA	Maternal 2	D

**1 PERÍODO A**

	Nome do Aluno	Responsável	DT NASCIMENTO	PROFESSORA	AUXILIAR DE SALA	PERÍODO	Escola	Modalidade	Ano/Série	TURMA
1664	464. ANA LAURA DE OLIVEIRA CORDEIRO	SWILLAYNE DE OLIVEIRA VENANCIO	27/04/2019	Maria Joselina e Berenice Santos	Tamires M., Dayane C.	INTEGRAL	CMEI PROF. ZAIRA NASCIMENTO DE OLIVEIRA	1º Período	A	A
1665	465. ANTHONY RYAN CELESTINO DE ALMEIDA	WELLITA CELESTINO DE LIMA	03/08/2019	Maria Joselina e Berenice Santos	Tamires M., Dayane C.	INTEGRAL	CMEI PROF. ZAIRA NASCIMENTO DE OLIVEIRA	1º Período	A	A
1666	466. ARTHUR GABRIEL SILVA SANTOS	ALINE JANE DA SILVA	26/04/2019	Maria Joselina e Berenice Santos	Tamires M., Dayane C.	INTEGRAL	CMEI PROF. ZAIRA NASCIMENTO DE OLIVEIRA	1º Período	A	A
1667	467. ARTHUR MOISES COSTA DA SILVA	ALBENISE DA SILVA	05/05/2019	Maria Joselina e Berenice Santos	Tamires M., Dayane C.	INTEGRAL	CMEI PROF. ZAIRA NASCIMENTO DE OLIVEIRA	1º Período	A	A
1668	468. AYLLA NICOLLE CÂNDIDO DE OLIVEIRA	GERLANE CÂNDIDO DE OLIVEIRA	13/11/2019	Maria Joselina e Berenice Santos	Tamires M., Dayane C.	INTEGRAL	CMEI PROF. ZAIRA NASCIMENTO DE OLIVEIRA	1º Período	A	A
1669	469. AYLLA RAPHAELLA VIEIRA DOS SANTOS	MARIANA RAQUEL VIEIRA DOS SANTOS	22/08/2019	Maria Joselina e Berenice Santos	Tamires M., Dayane C.	INTEGRAL	CMEI PROF. ZAIRA NASCIMENTO DE OLIVEIRA	1º Período	A	A
1670	470. AYLLA VICTÓRIA LIMA DA SILVA	DANIELLE DE LIMA	16/09/2019	Maria Joselina e Berenice Santos	Tamires M., Dayane C.	INTEGRAL	CMEI PROF. ZAIRA NASCIMENTO DE OLIVEIRA	1º Período	A	A
1671	471. BRENDA ISADORA DOS SANTOS SILVA	DEBORA DOS SANTOS SILVA	22/12/2019	Maria Joselina e Berenice Santos	Tamires M., Dayane C.	INTEGRAL	CMEI PROF. ZAIRA NASCIMENTO DE OLIVEIRA	1º Período	A	A
1672	472. BRYAN KELVIN DA SILVA PIMENTEL	MARIA NAYARA ELIAS DA SILVA	26/09/2019	Maria Joselina e Berenice Santos	Tamires M., Dayane C.	INTEGRAL	CMEI PROF. ZAIRA NASCIMENTO DE OLIVEIRA	1º Período	A	A
1673	473. CARLOS GABRIEL SILVA SANTOS DE SOUZA	NATALIA GABRIELA AUGUSTO DA SILVA	06/06/2019	Maria Joselina e Berenice Santos	Tamires M., Dayane C.	INTEGRAL	CMEI PROF. ZAIRA NASCIMENTO DE OLIVEIRA	1º Período	A	A
1674	474. CAUÁ MIQUEIAS BARROS DA SILVA	LYDNÊS BARROS DE LIMA	24/07/2019	Maria Joselina e Berenice Santos	Tamires M., Dayane C.	INTEGRAL	CMEI PROF. ZAIRA NASCIMENTO DE OLIVEIRA	1º Período	A	A
1675	475. DAVID KAUÁ NASCIMENTO DE ALBUQUERQUE	CAROL DO NASCIMENTO GONZAGA	10/06/2019	Maria Joselina e Berenice Santos	Tamires M., Dayane C.	INTEGRAL	CMEI PROF. ZAIRA NASCIMENTO DE OLIVEIRA	1º Período	A	A
1676	476. DEVID LEVY BARROS DA SILVA	JOSEANE BARROS DA SILVA	12/06/2019	Maria Joselina e Berenice Santos	Tamires M., Dayane C.	INTEGRAL	CMEI PROF. ZAIRA NASCIMENTO DE OLIVEIRA	1º Período	A	A
1677	477. ELOISE VITÓRIA DOS SANTOS SILVA	ALESSANDRA DOS SANTOS LIMA	20/04/2019	Maria Joselina e Berenice Santos	Tamires M., Dayane C.	INTEGRAL	CMEI PROF. ZAIRA NASCIMENTO DE OLIVEIRA	1º Período	A	A
1678	478. EMILLY HADASSA DA SILVA FELIX	MIKAELN WALESKA DE OLIVEIRA SILVA	04/06/2019	Maria Joselina e Berenice Santos	Tamires M., Dayane C.	INTEGRAL	CMEI PROF. ZAIRA NASCIMENTO DE OLIVEIRA	1º Período	A	A
1679	479. EMILLY VITÓRIA DA SILVA DE LIMA	WANESSA DA SILVA DE OLIVEIRA	05/09/2019	Maria Joselina e Berenice Santos	Tamires M., Dayane C.	INTEGRAL	CMEI PROF. ZAIRA NASCIMENTO DE OLIVEIRA	1º Período	A	A
1680	480. EMILLY VITÓRIA DE SOUZA SANTOS	EMANUELE FRANCINE DE SOUZA	27/06/2019	Maria Joselina e Berenice Santos	Tamires M., Dayane C.	INTEGRAL	CMEI PROF. ZAIRA NASCIMENTO DE OLIVEIRA	1º Período	A	A
1681	481. JOÃO GUILHERME GOMES DA SILVA	JAMILÉ MARINHO GOMES	19/07/2019	Maria Joselina e Berenice Santos	Tamires M., Dayane C.	INTEGRAL	CMEI PROF. ZAIRA NASCIMENTO DE OLIVEIRA	1º Período	A	A
1682	482. JOAQUIM LEVY DOS SANTOS SILVA	WILMA DOS SANTOS FIRMINO	31/08/2019	Maria Joselina e Berenice Santos	Tamires M., Dayane C.	INTEGRAL	CMEI PROF. ZAIRA NASCIMENTO DE OLIVEIRA	1º Período	A	A
1683	483. JONATHAN LAMIAN OLIVEIRA DOS SANTOS	MACIELY DA SILVA OLIVEIRA	08/02/2020	Maria Joselina e Berenice Santos	Tamires M., Dayane C.	INTEGRAL	CMEI PROF. ZAIRA NASCIMENTO DE OLIVEIRA	1º Período	A	A
1684	484. JOSÉ ORLANDO DA SILVA GOMES	RAYANE VALERIA DA SILVA	27/08/2019	Maria Joselina e Berenice Santos	Tamires M., Dayane C.	INTEGRAL	CMEI PROF. ZAIRA NASCIMENTO DE OLIVEIRA	1º Período	A	A
1685	485. KAUAN VINÍCIUS RODRIGUES DA SILVA	LUANA MIKELLY RODRIGUES	27/12/2019	Maria Joselina e Berenice Santos	Tamires M., Dayane C.	INTEGRAL	CMEI PROF. ZAIRA NASCIMENTO DE OLIVEIRA	1º Período	A	A
1686	486. KAYQUE GABRIEL DA SILVA LIMA	LEANDRO CALISTRO DE LIMA	03/06/2019	Maria Joselina e Berenice Santos	Tamires M., Dayane C.	INTEGRAL	CMEI PROF. ZAIRA NASCIMENTO DE OLIVEIRA	1º Período	A	A
1687	487. LEANDRO FERREIRA DA SILVA	CINTYA MIKAELA DA SILVA	22/11/2019	Maria Joselina e Berenice Santos	Tamires M., Dayane C.	INTEGRAL	CMEI PROF. ZAIRA NASCIMENTO DE OLIVEIRA	1º Período	A	A
1688	488. LETICIA MARIA DA SILVA PEREIRA	FLAVIANE DA SILVA ROGERIO	22/02/2020	Maria Joselina e Berenice Santos	Tamires M., Dayane C.	INTEGRAL	CMEI PROF. ZAIRA NASCIMENTO DE OLIVEIRA	1º Período	A	A
1689	489. LEVI GABRIEL SIQUEIRA DA SILVA	ELISGLEIDE DA SILVA FELICIANO	18/10/2019	Maria Joselina e Berenice Santos	Tamires M., Dayane C.	INTEGRAL	CMEI PROF. ZAIRA NASCIMENTO DE OLIVEIRA	1º Período	A	A
1690	490. LUIZ EDUARDO NEVES DOS SANTOS	MARIA NADIEGE NEVES DA SILVA	15/01/2020	Maria Joselina e Berenice Santos	Tamires M., Dayane C.	INTEGRAL	CMEI PROF. ZAIRA NASCIMENTO DE OLIVEIRA	1º Período	A	A
1691	491. LUÍZ OTÁVIO DOS SANTOS	YARA MARIA DA SILVA	31/10/2019	Maria Joselina e Berenice Santos	Tamires M., Dayane C.	INTEGRAL	CMEI PROF. ZAIRA NASCIMENTO DE OLIVEIRA	1º Período	A	A
1692	492. MAIZA GABRIELA DA SILVA	FRANCIELE ROSA FARIAS	22/03/2020	Maria Joselina e Berenice Santos	Tamires M., Dayane C.	INTEGRAL	CMEI PROF. ZAIRA NASCIMENTO DE OLIVEIRA	1º Período	A	A
1693	493. MARIA SÓFIA DOS SANTOS SILVA	ELENICE DOS SANTOS SILVA	16/04/2019	Maria Joselina e Berenice Santos	Tamires M., Dayane C.	INTEGRAL	CMEI PROF. ZAIRA NASCIMENTO DE OLIVEIRA	1º Período	A	A
1694	494. PEDRO MIGUEL DA CONCEIÇÃO ALVES	NAELI DA CONCEIÇÃO CÂNDIDO	09/09/2019	Maria Joselina e Berenice Santos	Tamires M., Dayane C.	INTEGRAL	CMEI PROF. ZAIRA NASCIMENTO DE OLIVEIRA	1º Período	A	A
1695	495. PEDRO VINÍCIUS SOUZA SEVERIANO	CICERA CELÍONE SEVERIANO DA SILVA	30/11/2019	Maria Joselina e Berenice Santos	Tamires M., Dayane C.	INTEGRAL	CMEI PROF. ZAIRA NASCIMENTO DE OLIVEIRA	1º Período	A	A
1696	496. PIETRA NICOLE SANTANA CAVALCANTE	NAYARA REJIANE SANTANA DOS SANTOS	18/03/2020	Maria Joselina e Berenice Santos	Tamires M., Dayane C.	INTEGRAL	CMEI PROF. ZAIRA NASCIMENTO DE OLIVEIRA	1º Período	A	A
1697	497. RIAN GABRIEL SOUZA DOS SANTOS	ARIANA DOS SANTOS	16/09/2019	Maria Joselina e Berenice Santos	Tamires M., Dayane C.	INTEGRAL	CMEI PROF. ZAIRA NASCIMENTO DE OLIVEIRA	1º Período	A	A
1698	499. RICHARD WILLIAN PAULINO DA SILVA	JESSICA NATALIA PAULINO DA SILVA	04/09/2019	Maria Joselina e Berenice Santos	Tamires M., Dayane C.	INTEGRAL	CMEI PROF. ZAIRA NASCIMENTO DE OLIVEIRA	1º Período	A	A
1699	500. SAMUEL DAVI FERRAGE DOS SANTOS	ROSILENE FARIAS DOS SANTOS	18/05/2019	Maria Joselina e Berenice Santos	Tamires M., Dayane C.	INTEGRAL	CMEI PROF. ZAIRA NASCIMENTO DE OLIVEIRA	1º Período	A	A
1700	501. SAMUEL LEVY VASCONCELOS GOMES	MICHELLELY KELLY DE ARAUJO GOMES	24/07/2019	Maria Joselina e Berenice Santos	Tamires M., Dayane C.	INTEGRAL	CMEI PROF. ZAIRA NASCIMENTO DE OLIVEIRA	1º Período	A	A
1701	502. SOPHIA EMANUELLY SILVA COSTA	SAMARA VITÓRIA SILVA COSTA	12/08/2019	Maria Joselina e Berenice Santos	Tamires M., Dayane C.	INTEGRAL	CMEI PROF. ZAIRA NASCIMENTO DE OLIVEIRA	1º Período	A	A
1702	503. TAYLA MOREIRA DA SILVA LOPES	TATIANA MOREIRA DA SILVA	28/02/2020	Maria Joselina e Berenice Santos	Tamires M., Dayane C.	INTEGRAL	CMEI PROF. ZAIRA NASCIMENTO DE OLIVEIRA	1º Período	A	A



A		B		C		D		E		F		G		H		I		
1703	504.	THACIANO LEVY FRANCELINO ALBUQUERQUE	LAURA VITORIA TENORIO ALBUQUERQUE		16/10/2019		Maria Joselina e Berenice Santos		Tamires M., Dayane C.		INTEGRAL		CMEI PROF. ZAIRA NASCIMENTO DE OLIVEIRA		1º Período		A	
1704																		
<b>1 PERÍODO B</b>																		
Nome do Aluno		Responsável		DT NASCIMENTO		PROFESSORA		AUXILIAR DE SALA		PERÍODO		Escola		Modalidade Ano/Série		TURMA		
1706	505.	AGATHA CAROLAYNE RAMOS SILVA	CARLA STEFANY RAMOS SILVA		16/06/2019		Jane Lucia S., Joelma B., Viviane T.		Joseane O., Mª Alayane		INTEGRAL		CMEI PROF. ZAIRA NASCIMENTO DE OLIVEIRA		1º Período		B	
1707	506.	AGATHA ESTER DA SILVA NOGUEIRA	ANDREA DA SILVA ARAUJO		18/05/2019		Jane Lucia S., Joelma B., Viviane T.		Joseane O., Mª Alayane		INTEGRAL		CMEI PROF. ZAIRA NASCIMENTO DE OLIVEIRA		1º Período		B	
1708	507.	ANA LUIZA BARROS DA SILVA	TAINARA JOANA DA SILVA		22/04/2019		Jane Lucia S., Joelma B., Viviane T.		Joseane O., Mª Alayane		INTEGRAL		CMEI PROF. ZAIRA NASCIMENTO DE OLIVEIRA		1º Período		B	
1709	508.	ANDERSON MICHELANGELO PEREIRA DA SILVA	ANA CRISTINA DA SILVA		30/06/2019		Jane Lucia S., Joelma B., Viviane T.		Joseane O., Mª Alayane		INTEGRAL		CMEI PROF. ZAIRA NASCIMENTO DE OLIVEIRA		1º Período		B	
1710	509.	ANNA SOPHIA DOS SANTOS BARROS	IVANUSIA DOS SANTOS BARROS		24/04/2019		Jane Lucia S., Joelma B., Viviane T.		Joseane O., Mª Alayane		INTEGRAL		CMEI PROF. ZAIRA NASCIMENTO DE OLIVEIRA		1º Período		B	
1711	510.	ARTHUR GUILHERME FERREIRA FELIX	JESSICA MAYARA DA SILVA		25/10/2019		Jane Lucia S., Joelma B., Viviane T.		Joseane O., Mª Alayane		INTEGRAL		CMEI PROF. ZAIRA NASCIMENTO DE OLIVEIRA		1º Período		B	
1712	511.	ARTHUR MIGUEL HERMINIO DOS SANTOS	JULIANE RAFAELLE HERMINIO DOS SANTOS		03/08/2019		Jane Lucia S., Joelma B., Viviane T.		Joseane O., Mª Alayane		INTEGRAL		CMEI PROF. ZAIRA NASCIMENTO DE OLIVEIRA		1º Período		B	
1713	512.	AURORA RAISSA RAMOS SANTOS MENDONÇA	MILANIA RAMOS DA SILVA		25/02/2020		Jane Lucia S., Joelma B., Viviane T.		Joseane O., Mª Alayane		INTEGRAL		CMEI PROF. ZAIRA NASCIMENTO DE OLIVEIRA		1º Período		B	
1714	513.	BRENO RODRIGO SANTANA DE MELO	LALESSCA SAMARA SANTANA ALBUQUERQUE		02/09/2019		Jane Lucia S., Joelma B., Viviane T.		Joseane O., Mª Alayane		INTEGRAL		CMEI PROF. ZAIRA NASCIMENTO DE OLIVEIRA		1º Período		B	
1715	514.	CARLOS ENRIQUE PEDRO DA SILVA	GERLANIA AGOSTINHO DA SILVA		12/09/2019		Jane Lucia S., Joelma B., Viviane T.		Joseane O., Mª Alayane		INTEGRAL		CMEI PROF. ZAIRA NASCIMENTO DE OLIVEIRA		1º Período		B	
1716	515.	DAVID RICHARD BARBOSA DA SILVA	KETILY VIVIANE SILVA BARBOSA		24/09/2019		Jane Lucia S., Joelma B., Viviane T.		Joseane O., Mª Alayane		INTEGRAL		CMEI PROF. ZAIRA NASCIMENTO DE OLIVEIRA		1º Período		B	
1717	516.	ELIAS RAFAEL ALVES DE LIMA	JOCELE QUEIROZ DE LIMA		09/09/2019		Jane Lucia S., Joelma B., Viviane T.		Joseane O., Mª Alayane		INTEGRAL		CMEI PROF. ZAIRA NASCIMENTO DE OLIVEIRA		1º Período		B	
1718	517.	ELIJA VALENTINA OLIVEIRA DA SILVA	MARIA LUCIANA DE OLIVEIRA DA SILVA		24/06/2019		Jane Lucia S., Joelma B., Viviane T.		Joseane O., Mª Alayane		INTEGRAL		CMEI PROF. ZAIRA NASCIMENTO DE OLIVEIRA		1º Período		B	
1719	518.	EWERTON GABRIEL FARIAS DA SILVA	NAELY MARIANA ROSA FARIAS		23/10/2019		Jane Lucia S., Joelma B., Viviane T.		Joseane O., Mª Alayane		INTEGRAL		CMEI PROF. ZAIRA NASCIMENTO DE OLIVEIRA		1º Período		B	
1720	519.	JEAN VENICIO DA SILVA	VALDEREZ MARIA DA SILVA		09/03/2020		Jane Lucia S., Joelma B., Viviane T.		Joseane O., Mª Alayane		INTEGRAL		CMEI PROF. ZAIRA NASCIMENTO DE OLIVEIRA		1º Período		B	
1721	520.	JOÃO MIGUEL CONCEIÇÃO DA SILVA	VALMÉRIA DA CONCEIÇÃO		10/05/2019		Jane Lucia S., Joelma B., Viviane T.		Joseane O., Mª Alayane		INTEGRAL		CMEI PROF. ZAIRA NASCIMENTO DE OLIVEIRA		1º Período		B	
1722	521.	JOÃO MIGUEL FERREIRA DA SILVA	SARAH FERREIRA VITURINO DOS SANTOS		01/11/2019		Jane Lucia S., Joelma B., Viviane T.		Joseane O., Mª Alayane		INTEGRAL		CMEI PROF. ZAIRA NASCIMENTO DE OLIVEIRA		1º Período		B	
1723	522.	JOÃO PEDRO CONCEIÇÃO DA SILVA	MARIA JULIANA DA SILVA		02/01/2020		Jane Lucia S., Joelma B., Viviane T.		Joseane O., Mª Alayane		INTEGRAL		CMEI PROF. ZAIRA NASCIMENTO DE OLIVEIRA		1º Período		B	
1724	523.	JOSE ARTUR SANTOS DA SILVA GOMES	SELMA MARIA DE MELO GOMES		26/03/2020		Jane Lucia S., Joelma B., Viviane T.		Joseane O., Mª Alayane		INTEGRAL		CMEI PROF. ZAIRA NASCIMENTO DE OLIVEIRA		1º Período		B	
1725	524.	JOSE EWERTON OLIVEIRA LAURINDO DOS SANTOS	JEANE OLIVEIRA DA SILVA		11/10/2019		Jane Lucia S., Joelma B., Viviane T.		Joseane O., Mª Alayane		INTEGRAL		CMEI PROF. ZAIRA NASCIMENTO DE OLIVEIRA		1º Período		B	
1726	525.	LAYS MICKALEY LIMA DOS SANTOS	MICHELANE LIMA DOS SANTOS		22/06/2019		Jane Lucia S., Joelma B., Viviane T.		Joseane O., Mª Alayane		INTEGRAL		CMEI PROF. ZAIRA NASCIMENTO DE OLIVEIRA		1º Período		B	
1727	526.	LEONARDO MIGUEL PEREIRA SILVA	WANESSA DOS SANTOS PEREIRA		15/05/2019		Jane Lucia S., Joelma B., Viviane T.		Joseane O., Mª Alayane		INTEGRAL		CMEI PROF. ZAIRA NASCIMENTO DE OLIVEIRA		1º Período		B	
1728	527.	LORENA BEATRIZ DA SILVA CONCEIÇÃO	VANESSA MARIA DA SILVA NASARIO		27/09/2019		Jane Lucia S., Joelma B., Viviane T.		Joseane O., Mª Alayane		INTEGRAL		CMEI PROF. ZAIRA NASCIMENTO DE OLIVEIRA		1º Período		B	
1729	528.	LUCAS EZEQUIEL DOS SANTOS SILVA	JANAINA SUILIAN DA SILVA		21/09/2019		Jane Lucia S., Joelma B., Viviane T.		Joseane O., Mª Alayane		INTEGRAL		CMEI PROF. ZAIRA NASCIMENTO DE OLIVEIRA		1º Período		B	
1730	529.	LUIZ GUSTAVO DA SILVA RAIMUNDO	MARIA VIVIANE VIANIA DA SILVA		02/07/2019		Jane Lucia S., Joelma B., Viviane T.		Joseane O., Mª Alayane		INTEGRAL		CMEI PROF. ZAIRA NASCIMENTO DE OLIVEIRA		1º Período		B	
1731	530.	LUNA SOARES IMBUZZEIRO	GLEICIA DOS SANTOS SOARES		18/10/2019		Jane Lucia S., Joelma B., Viviane T.		Joseane O., Mª Alayane		INTEGRAL		CMEI PROF. ZAIRA NASCIMENTO DE OLIVEIRA		1º Período		B	
1732	531.	MARIA CECÍLIA VIEIRA SEIXAS	JIRLEANY DA SILVA SEIXAS VIEIRA		04/09/2019		Jane Lucia S., Joelma B., Viviane T.		Joseane O., Mª Alayane		INTEGRAL		CMEI PROF. ZAIRA NASCIMENTO DE OLIVEIRA		1º Período		B	
1733	532.	MARIA LORENA DA SILVA	DAYANE JOSE DA SILVA		28/10/2019		Jane Lucia S., Joelma B., Viviane T.		Joseane O., Mª Alayane		INTEGRAL		CMEI PROF. ZAIRA NASCIMENTO DE OLIVEIRA		1º Período		B	
1734	533.	MAX DAVI PEREIRA DA SILVA	FABIANA DOS SANTOS PEREIRA		30/04/2019		Jane Lucia S., Joelma B., Viviane T.		Joseane O., Mª Alayane		INTEGRAL		CMEI PROF. ZAIRA NASCIMENTO DE OLIVEIRA		1º Período		B	
1735	534.	MIQUEIAS CONCEIÇÃO DE LIMA	MICLEANE LIMA SANTOS		05/02/2020		Jane Lucia S., Joelma B., Viviane T.		Joseane O., Mª Alayane		INTEGRAL		CMEI PROF. ZAIRA NASCIMENTO DE OLIVEIRA		1º Período		B	
1736	535.	MYLENA SOPHIA DA SILVA OLIVEIRA	GERLANE ALVES DA SILVA		22/11/2019		Jane Lucia S., Joelma B., Viviane T.		Joseane O., Mª Alayane		INTEGRAL		CMEI PROF. ZAIRA NASCIMENTO DE OLIVEIRA		1º Período		B	
1737	536.	NAYLA ELGÓ ARAUJO DOS SANTOS	RAYANE VICTORIA SANTOS VIEIRA DE LIMA		05/02/2020		Jane Lucia S., Joelma B., Viviane T.		Joseane O., Mª Alayane		INTEGRAL		CMEI PROF. ZAIRA NASCIMENTO DE OLIVEIRA		1º Período		B	
1738	536.	PHAMELLA RAYSSA DA SILVA	ANA CASSIA MARIA DA SILVA SANTOS		02/02/2020		Jane Lucia S., Joelma B., Viviane T.		Joseane O., Mª Alayane		INTEGRAL		CMEI PROF. ZAIRA NASCIMENTO DE OLIVEIRA		1º Período		B	
1739	537.	ROSENILDO GAEL DA SILVA HERARTE	SABRINA GABRIELLE DE LIMA HERARTE		03/03/2020		Jane Lucia S., Joelma B., Viviane T.		Joseane O., Mª Alayane		INTEGRAL		CMEI PROF. ZAIRA NASCIMENTO DE OLIVEIRA		1º Período		B	
1740	538.	RUTH LAVÍNIA DE OLIVEIRA MARINHO	MARCIA CRISTINA MINISTRO DE OLIVEIRA		21/06/2019		Jane Lucia S., Joelma B., Viviane T.		Joseane O., Mª Alayane		INTEGRAL		CMEI PROF. ZAIRA NASCIMENTO DE OLIVEIRA		1º Período		B	
1741	539.	RYAN GUILHERME DE SOUZA SILVA	ANA CARLA DE SOUZA SILVA		24/04/2019		Jane Lucia S., Joelma B., Viviane T.		Joseane O., Mª Alayane		INTEGRAL		CMEI PROF. ZAIRA NASCIMENTO DE OLIVEIRA		1º Período		B	
1742	540.	SAMUEL DAVID DA CONCEIÇÃO SILVA	SINEIDE DA CONCEIÇÃO		01/02/2020		Jane Lucia S., Joelma B., Viviane T.		Joseane O., Mª Alayane		INTEGRAL		CMEI PROF. ZAIRA NASCIMENTO DE OLIVEIRA		1º Período		B	
1743	541.	SARAH VITÓRIA ROCHA BRITO	MARIA JULIA ROCHA DA SILVA		22/04/2019		Jane Lucia S., Joelma B., Viviane T.		Joseane O., Mª Alayane		INTEGRAL		CMEI PROF. ZAIRA NASCIMENTO DE OLIVEIRA		1º Período		B	
1744	542.	YAN MATEUS GOMES DE AQUINO	AMANDA GOMES DOS SANTOS		03/03/2020		Jane Lucia S., Joelma B., Viviane T.		Joseane O., Mª Alayane		INTEGRAL		CMEI PROF. ZAIRA NASCIMENTO DE OLIVEIRA		1º Período		B	
1745																		
<b>1 PERÍODO C</b>																		
Nome do Aluno		Responsável		DT NASCIMENTO		PROFESSORA		AUXILIAR DE SALA		PERÍODO		Escola		Modalidade Ano/Série		TURMA		
1747	543.	ABRAÃO DA SILVA MELO	Janaina da Silva Balbino de Melo		07/05/2019		Elissandra da Silva e Audilene Silva		Ivanilda E, Renata M.		INTEGRAL		CMEI PROF. ZAIRA NASCIMENTO DE OLIVEIRA		1º Período		C	
1748	544.	ADRIANE VALENTINA GOMES DE LIMA	Aline Roberta Lima de Silva		31/05/2019		Elissandra da Silva e Audilene Silva		Ivanilda E, Renata M.		INTEGRAL		CMEI PROF. ZAIRA NASCIMENTO DE OLIVEIRA		1º Período		C	
1749	545.	AGATA VIVIAN FREITAS DO NASCIMENTO	Viviane Regia Freitas da Silva		24/02/2020		Elissandra da Silva e Audilene Silva		Ivanilda E, Renata M.		INTEGRAL		CMEI PROF. ZAIRA NASCIMENTO DE OLIVEIRA		1º Período		C	
1750	546.	LUNA HELOISA ACIOLI VILELA	Erika Acioli Santana		20/02/2020		Elissandra da Silva e Audilene Silva		Ivanilda E, Renata M.		INTEGRAL		CMEI PROF. ZAIRA NASCIMENTO DE OLIVEIRA		1º Período		C	
1751	547.	ANNY GABRIELLY FARIAS DE LIMA DOS SANTOS	Erica Xavier dos Santos		27/01/2020		Elissandra da Silva e Audilene Silva		Ivanilda E, Renata M.		INTEGRAL		CMEI PROF. ZAIRA NASCIMENTO DE OLIVEIRA		1º Período		C	
1752	547.	ANTHONY RAFAEL DOS SANTOS TEIXEIRA	Thais Amanda dos Santos Machado		25/03/2020		Elissandra da Silva e Audilene Silva		Ivanilda E, Renata M.		INTEGRAL		CMEI PROF. ZAIRA NASCIMENTO DE OLIVEIRA		1º Período		C	
1753	548.	AYLA BEATRIZ SIQUEIRA BALBINO	Dyrelle Cristina Pereira Balbino		08/12/2019		Elissandra da Silva e Audilene Silva		Ivanilda E, Renata M.		INTEGRAL		CMEI PROF. ZAIRA NASCIMENTO DE OLIVEIRA		1º Período		C	
1754	549.	AYLA EDUARDA BARBOSA SOUZA	Alexia Nadieily Soares Barbosa		10/04/2019		Elissandra da Silva e Audilene Silva		Ivanilda E, Renata M.		INTEGRAL		CMEI PROF. ZAIRA NASCIMENTO DE OLIVEIRA		1º Período		C	
1755	550.	BENJAMIN ABNER DOS SANTOS SILVA	Maria José da Silva Santos		03/08/2019		Elissandra da Silva e Audilene Silva		Ivanilda E, Renata M.		INTEGRAL		CMEI PROF. ZAIRA NASCIMENTO DE OLIVEIRA		1º Período		C	
1756	551.	BENJAMIN ADRIEL SANTOS DA SILVA	Maria Elizabelle Santos da Silva		11/09/2019		Elissandra da Silva e Audilene Silva		Ivanilda E, Renata M.		INTEGRAL		CMEI PROF. ZAIRA NASCIMENTO DE OLIVEIRA		1º Período		C	
1757	552.	BRYAN WURIEL SOUZA DA SILVA	Edivânia Souza da Silva		28/04/2019		Elissandra da Silva e Audilene Silva		Ivanilda E, Renata M.		INTEGRAL		CMEI PROF. ZAIRA NASCIMENTO DE OLIVEIRA		1º Período		C	
1758	553.	BRYAN GUILHERME RODRIGUES DOS SANTOS	Naiara dos Santos		18/02/2020		Elissandra da Silva e Audilene Silva		Ivanilda E, Renata M.		INTEGRAL		CMEI PROF. ZAIRA NASCIMENTO DE OLIVEIRA		1º Período		C	
1759	554.	CARLOS AUGUSTO OLIVEIRA DA SILVA	Fabiana de Oliveira Torres		16/05/2019		Elissandra da Silva e Audilene Silva		Ivanilda E, Renata M.		INTEGRAL		CMEI PROF. ZAIRA NASCIMENTO DE OLIVEIRA		1º Período		C	
1760	555.	CECÍLIA SOPHIA SARAIVA DE SOUZA	Taciana Saraiva de Souza		02/11/2019		Elissandra da Silva e Audilene Silva		Ivanilda E, Renata M.		INTEGRAL		CMEI PROF. ZAIRA NASCIMENTO DE OLIVEIRA		1º Período		C	
1761	556.	DEVYD JHONATHAN ALVES DA SILVA	Jacketlyne Alexandra Leite da Silva Costa		30/05/2019		Elissandra da Silva e Audilene Silva		Ivanilda E, Renata M.		INTEGRAL		CMEI PROF. ZAIRA NASCIMENTO DE OLIVEIRA		1º Período		C	
1762	557.	DANIEL ARTHUR SANTOS ALEXANDRE	Danielly Santos da Silva		01/06/2019		Elissandra da Silva e Audilene Silva		Ivanilda E, Renata M.		INTEGRAL		CMEI PROF. ZAIRA NASCIMENTO DE OLIVEIRA		1º Período		C	
1763	558.	DÉBORA MACIELE LEANDRO LIRA	Wédjja Leandro da Silva		06/11/2019		Elissandra da Silva e Audilene Silva		Ivanilda E, Renata M.		INTEGRAL		CMEI PROF. ZAIRA NASCIMENTO DE OLIVEIRA		1º Período		C	
1764	559.	EDUARDO GAEL GOMES SANTOS	Elaine Grazielle da Paz Santos		22/08/2019		Elissandra da Silva e Audilene Silva		Ivanilda E, Renata M.		INTEGRAL		CMEI PROF. ZAIRA NASCIMENTO DE OLIVEIRA		1º Período		C	
1765	560.	GHEOVANNA PEREIRA DE ALMEIDA	Gisete Pereira da Silva		22/09/2019		Elissandra da Silva e Audilene Silva		Ivanilda E, Renata M.		INTEGRAL		CMEI PROF. ZAIRA NASCIMENTO DE OLIVEIRA		1º Período		C	
1766	561.	HADASSA SOFIA DE LIMA DA SILVA	Amidartian de Lima das Neves		03/10/2019		Elissandra da Silva e Audilene Silva		Ivanilda E, Renata M.		INTEGRAL		CMEI PROF. ZAIRA NASCIMENTO DE OLIVEIRA		1º Período		C	
1767	562.	ISRAREL SAMUEL FERREIRA DA SILVA	Darlany Larissa Ferreira da Silva		31/05/2019		Elissandra da Silva e Audilene Silva		Ivanilda E, Renata M.		INTEGRAL		CMEI PROF. ZAIRA NASCIMENTO DE OLIVEIRA		1º Período		C	
1768	563.	JHON DANIEL DA SILVA	Daiane Francisca da Silva		12/02/2020		Elissandra da Silva e Audilene Silva		Ivanilda E, Renata M.		INTEGRAL		CMEI PROF. ZAIRA NASCIMENTO DE OLIVEIRA		1º Período		C	
1769	564.	JOAO GABRIEL DOS SANTOS NASCIMENTO	Déborah Carolyne de Souza Vieira Santos		18/10/2019		Elissandra da Silva e Audilene Silva		Ivanilda E, Renata M.		INTEGRAL		CMEI PROF. ZAIRA NASCIMENTO DE OLIVEIRA		1º Período		C	
1770	565.	JOSE FELIPE PRAEDES DA SILVA	Geane da Silva Santos		11/11/2019		Elissandra da Silva e Audilene Silva		Ivanilda E, Renata M.		INTEGRAL		CMEI PROF. ZAIRA NASCIMENTO DE OLIVEIRA		1º Período		C	
1771	566.	KAUÊ BRYAN ARAUJO DOS SANTOS	Karta Vanessa de Araujo Marques		20/06/2019		Elissandra da Silva e Audilene Silva		Ivanilda E, Renata M.		INTEGRAL		CMEI PROF. ZAIRA NASCIMENTO DE OLIVEIRA		1º Período		C	
1772	567.	KAUÊ VINÍCIUS DA SILVA MARQUES	Maria Luisa da Silva Epifani		12/06/2019		Elissandra da Silva e Audilene Silva		Ivanilda E, Renata M.		INTEGRAL		CMEI PROF. ZAIRA NASCIMENTO DE OLIVEIRA		1º Período		C	
1773	568.	LEVI FERREIRA DA SILVA	Iris Alves da Silva		12/09/2019		Elissandra da Silva e Audilene Silva		Ivanilda E, Renata M.		INTEGRAL		CMEI PROF. ZAIRA NASCIMENTO DE OLIVEIRA		1º Período		C	
1774	569.	LEVI SADRACQUE DA SILVA SANTOS	Alessandra da Silva Santos		10/09/2019		Elissandra da Silva e Audilene Silva		Ivanilda E, Renata M.									



	A	B	C	D	E	F	G	H	I	
1780	575. MARIA CLARA NASCIMENTO DOS SANTOS	Ana Lívia Gomes do Nascimento	08/12/2019	Elissandra da Silva e Audilene Silva	Ivanilda E. Renata M.	INTEGRAL	CMEI PROF. ZAIRA NASCIMENTO DE OLIVEIRA	1º Período	C	
1781	576. MARIA ISABELA DA CONCEIÇÃO FARIAS	Maria de Lourdes da Conceição	16/07/2019	Elissandra da Silva e Audilene Silva	Ivanilda E. Renata M.	INTEGRAL	CMEI PROF. ZAIRA NASCIMENTO DE OLIVEIRA	1º Período	C	
1782	577. NAJIAN DANIEL RIBEIRO CAVALCANTE	Elenilda Maria Ribeiro	12/07/2019	Elissandra da Silva e Audilene Silva	Ivanilda E. Renata M.	INTEGRAL	CMEI PROF. ZAIRA NASCIMENTO DE OLIVEIRA	1º Período	C	
1783	578. RILLARY SOPHIA LOPES DOS SANTOS	Jessica Viana dos Santos	12/05/2019	Elissandra da Silva e Audilene Silva	Ivanilda E. Renata M.	INTEGRAL	CMEI PROF. ZAIRA NASCIMENTO DE OLIVEIRA	1º Período	C	
1784	579. VITÓRIA VALENTINA DE MELO	Beatriz Valeska de Melo	14/08/2019	Elissandra da Silva e Audilene Silva	Ivanilda E. Renata M.	INTEGRAL	CMEI PROF. ZAIRA NASCIMENTO DE OLIVEIRA	1º Período	C	
1785	580. BRENDON ALEXANDRE DA SILVA	Deysse Manuela Profirio da Silva	28/07/2019	Elissandra da Silva e Audilene Silva	Ivanilda E. Renata M.	INTEGRAL	CMEI PROF. ZAIRA NASCIMENTO DE OLIVEIRA	1º Período	C	
1786	<b>1 PERÍODO D</b>									
1787	<b>Nome do Aluno</b>	<b>Responsável</b>	<b>DT NASCIMENTO</b>	<b>PROFESSORA</b>	<b>AUXILIAR DE SALA</b>	<b>PERÍODO</b>	<b>Escola</b>	<b>Modalidade</b>	<b>Ano/Série</b>	<b>TURMA</b>
1788	581. ADRIEL DAVID DA SILVA	CAMILA DA SILVA	25/07/2019	Michelly L., Joelmá S., Talina M.	Paula da S. e Kátia Silva	INTEGRAL	CMEI PROF. ZAIRA NASCIMENTO DE OLIVEIRA	1º Período	D	
1789	582. ADRYAN MIGUEL VIEIRA LIRA DOS SANTOS	EDUARDA VIEIRA DA SILVA	18/03/2020	Michelly L., Joelmá S., Talina M.	Paula da S. e Kátia Silva	INTEGRAL	CMEI PROF. ZAIRA NASCIMENTO DE OLIVEIRA	1º Período	D	
1790	583. ALICIA LIMA DA SILVA	TATIANE LIMA DA SILVA	05/05/2019	Michelly L., Joelmá S., Talina M.	Paula da S. e Kátia Silva	INTEGRAL	CMEI PROF. ZAIRA NASCIMENTO DE OLIVEIRA	1º Período	D	
1791	584. ANA VITÓRIA DOS SANTOS FRAGOSO	ANA PAULA JOVENTINO DOS SANTOS	08/01/2020	Michelly L., Joelmá S., Talina M.	Paula da S. e Kátia Silva	INTEGRAL	CMEI PROF. ZAIRA NASCIMENTO DE OLIVEIRA	1º Período	D	
1792	585. ARTHUR GABRIEL DA SILVA MONTEIRO	GILVANIA DA SILVA SANTANA	24/06/2019	Michelly L., Joelmá S., Talina M.	Paula da S. e Kátia Silva	INTEGRAL	CMEI PROF. ZAIRA NASCIMENTO DE OLIVEIRA	1º Período	D	
1793	586. ARTHUR MIGUEL DA SILVA SOUZA	SAMILA DA SILVA SOUZA	22/09/2019	Michelly L., Joelmá S., Talina M.	Paula da S. e Kátia Silva	INTEGRAL	CMEI PROF. ZAIRA NASCIMENTO DE OLIVEIRA	1º Período	D	
1794	587. DAVI MAXIMIANO DA SILVA	KESIA MAXIMIANO DA SILVA	01/01/2020	Michelly L., Joelmá S., Talina M.	Paula da S. e Kátia Silva	INTEGRAL	CMEI PROF. ZAIRA NASCIMENTO DE OLIVEIRA	1º Período	D	
1795	588. DOUGLAS VINÍCIUS SILVA DE ALBUQUERQUE	SILMARDA DA SILVA	25/06/2019	Michelly L., Joelmá S., Talina M.	Paula da S. e Kátia Silva	INTEGRAL	CMEI PROF. ZAIRA NASCIMENTO DE OLIVEIRA	1º Período	D	
1796	589. ELOÁ VITÓRIA CARVALHO DA SILVA	MARIA THAIS CARVALHO DO NASCIMENTO	26/10/2019	Michelly L., Joelmá S., Talina M.	Paula da S. e Kátia Silva	INTEGRAL	CMEI PROF. ZAIRA NASCIMENTO DE OLIVEIRA	1º Período	D	
1797	590. ENZO MIGUEL CAVALCANTE DA SILVA	JANAINA DA SILVA ROCHA	22/06/2019	Michelly L., Joelmá S., Talina M.	Paula da S. e Kátia Silva	INTEGRAL	CMEI PROF. ZAIRA NASCIMENTO DE OLIVEIRA	1º Período	D	
1798	591. ESTHER HADASSAH DA SILVA	STEPHANIE CHRISTINA DOS SANTOS SILVA	11/10/2019	Michelly L., Joelmá S., Talina M.	Paula da S. e Kátia Silva	INTEGRAL	CMEI PROF. ZAIRA NASCIMENTO DE OLIVEIRA	1º Período	D	
1799	592. HEYLLYN SAMARA DA SILVA CORREIA	SAMIRA RAFAELA DA SILVA	22/05/2019	Michelly L., Joelmá S., Talina M.	Paula da S. e Kátia Silva	INTEGRAL	CMEI PROF. ZAIRA NASCIMENTO DE OLIVEIRA	1º Período	D	
1800	593. HEITOR MELQUIADES DE SOUZA	NUBIA MARTINS DE SOUZA	14/01/2020	Michelly L., Joelmá S., Talina M.	Paula da S. e Kátia Silva	INTEGRAL	CMEI PROF. ZAIRA NASCIMENTO DE OLIVEIRA	1º Período	D	
1801	594. HUGO TENORIO MARINHO	LUCIA LUCIO TENORIO	04/02/2020	Michelly L., Joelmá S., Talina M.	Paula da S. e Kátia Silva	INTEGRAL	CMEI PROF. ZAIRA NASCIMENTO DE OLIVEIRA	1º Período	D	
1802	595. ICARO MATHEUS FERREIRA DA SILVA	GRAZIELLA VILELA DA SILVA	03/11/2019	Michelly L., Joelmá S., Talina M.	Paula da S. e Kátia Silva	INTEGRAL	CMEI PROF. ZAIRA NASCIMENTO DE OLIVEIRA	1º Período	D	
1803	596. INGRID BEATRIZ DOS SANTOS MACIEL	MILENA ALBUQUERQUE DOS SANTOS	26/04/2019	Michelly L., Joelmá S., Talina M.	Paula da S. e Kátia Silva	INTEGRAL	CMEI PROF. ZAIRA NASCIMENTO DE OLIVEIRA	1º Período	D	
1804	597. ISAC MOISES DA SILVA	ELIZANGELA DA SILVA TENORIO	08/09/2019	Michelly L., Joelmá S., Talina M.	Paula da S. e Kátia Silva	INTEGRAL	CMEI PROF. ZAIRA NASCIMENTO DE OLIVEIRA	1º Período	D	
1805	598. JOÃO GUILHERME CONCEIÇÃO DA SILVA	MARIA JULIANA DA SILVA	02/01/2020	Michelly L., Joelmá S., Talina M.	Paula da S. e Kátia Silva	INTEGRAL	CMEI PROF. ZAIRA NASCIMENTO DE OLIVEIRA	1º Período	D	
1806	599. JONAS GABRIEL SANTOS NUNES DA SILVA	JAYANE SANTOS DA SILVA	15/06/2019	Michelly L., Joelmá S., Talina M.	Paula da S. e Kátia Silva	INTEGRAL	CMEI PROF. ZAIRA NASCIMENTO DE OLIVEIRA	1º Período	D	
1807	600. JOSÉ BERNARDO FELIPE DE SOUZA DOS SANTOS	CAROLINA DE SOUZA TENORIO	14/10/2019	Michelly L., Joelmá S., Talina M.	Paula da S. e Kátia Silva	INTEGRAL	CMEI PROF. ZAIRA NASCIMENTO DE OLIVEIRA	1º Período	D	
1808	601. JOYCE BEATRIZ SANTOS MOURA	BRUNA DOS SANTOS LIMA	03/05/2019	Michelly L., Joelmá S., Talina M.	Paula da S. e Kátia Silva	INTEGRAL	CMEI PROF. ZAIRA NASCIMENTO DE OLIVEIRA	1º Período	D	
1809	602. KAUANNE VITÓRIA PAZ DA SILVA	CLAUDIA DA PAZ	28/03/2020	Michelly L., Joelmá S., Talina M.	Paula da S. e Kátia Silva	INTEGRAL	CMEI PROF. ZAIRA NASCIMENTO DE OLIVEIRA	1º Período	D	
1810	603. KLEBER DAVI TAVARES DA SILVA	RUTHIELLY GOMES DA SILVA	20/05/2019	Michelly L., Joelmá S., Talina M.	Paula da S. e Kátia Silva	INTEGRAL	CMEI PROF. ZAIRA NASCIMENTO DE OLIVEIRA	1º Período	D	
1811	604. LAURA CECILIA LIMA GOMES DA SILVA	ANA BEATRIZ DA SILVA GOMES	29/07/2019	Michelly L., Joelmá S., Talina M.	Paula da S. e Kátia Silva	INTEGRAL	CMEI PROF. ZAIRA NASCIMENTO DE OLIVEIRA	1º Período	D	
1812	605. LIS VITÓRIA DA SILVA SANTOS	ELISANGELA DOS SANTOS	05/04/2019	Michelly L., Joelmá S., Talina M.	Paula da S. e Kátia Silva	INTEGRAL	CMEI PROF. ZAIRA NASCIMENTO DE OLIVEIRA	1º Período	D	
1813	606. LUCAS EDSON AUGUSTO DA SILVA	VALQUIRIA DA SILVA BARBOSA	12/01/2020	Michelly L., Joelmá S., Talina M.	Paula da S. e Kátia Silva	INTEGRAL	CMEI PROF. ZAIRA NASCIMENTO DE OLIVEIRA	1º Período	D	
1814	607. LUCCA PIETRO SOARES SANTOS	LUANA DE CÁSSIA SOARES SANTOS	27/11/2019	Michelly L., Joelmá S., Talina M.	Paula da S. e Kátia Silva	INTEGRAL	CMEI PROF. ZAIRA NASCIMENTO DE OLIVEIRA	1º Período	D	
1815	608. MARIA ELOÁ BATISTA DA SILVA	RUTH SILVA	30/10/2019	Michelly L., Joelmá S., Talina M.	Paula da S. e Kátia Silva	INTEGRAL	CMEI PROF. ZAIRA NASCIMENTO DE OLIVEIRA	1º Período	D	
1816	609. MAX MIGUEL ALVES DA SILVA	THAISLAINE ALVES SABINO	17/06/2019	Michelly L., Joelmá S., Talina M.	Paula da S. e Kátia Silva	INTEGRAL	CMEI PROF. ZAIRA NASCIMENTO DE OLIVEIRA	1º Período	D	
1817	610. MIGUEL MORAIS NUNES	DEISE MORAIS DE MELO	28/03/2020	Michelly L., Joelmá S., Talina M.	Paula da S. e Kátia Silva	INTEGRAL	CMEI PROF. ZAIRA NASCIMENTO DE OLIVEIRA	1º Período	D	
1818	611. NDAH LINCOLN DA SILVA DOS SANTOS	DANIELLY SILVA DOS SANTOS	26/04/2019	Michelly L., Joelmá S., Talina M.	Paula da S. e Kátia Silva	INTEGRAL	CMEI PROF. ZAIRA NASCIMENTO DE OLIVEIRA	1º Período	D	
1819	612. PÂMELA KAUANE FERREIRA DA SILVA	PALOMA DA SILVA	27/09/2019	Michelly L., Joelmá S., Talina M.	Paula da S. e Kátia Silva	INTEGRAL	CMEI PROF. ZAIRA NASCIMENTO DE OLIVEIRA	1º Período	D	
1820	613. RAFAEL DE OLIVEIRA AGUIAR	JULIANA DE OLIVEIRA LIMA	02/12/2019	Michelly L., Joelmá S., Talina M.	Paula da S. e Kátia Silva	INTEGRAL	CMEI PROF. ZAIRA NASCIMENTO DE OLIVEIRA	1º Período	D	
1821	614. SAMUEL SILVA TEOFILO DOS SANTOS	GESSICA MARIA LEANDRO DA SILVA	01/07/2019	Michelly L., Joelmá S., Talina M.	Paula da S. e Kátia Silva	INTEGRAL	CMEI PROF. ZAIRA NASCIMENTO DE OLIVEIRA	1º Período	D	
1822	615. WAGNER WILLIAM DOS SANTOS MELO	EVILA MARILIA DOS SANTOS SILVA	17/12/2019	Michelly L., Joelmá S., Talina M.	Paula da S. e Kátia Silva	INTEGRAL	CMEI PROF. ZAIRA NASCIMENTO DE OLIVEIRA	1º Período	D	
1823	616. WESLEY KAYQUE MOURA DA SILVA	ANA CRISTINA LIMA DA SILVA	09/01/2020	Michelly L., Joelmá S., Talina M.	Paula da S. e Kátia Silva	INTEGRAL	CMEI PROF. ZAIRA NASCIMENTO DE OLIVEIRA	1º Período	D	
1824	617. WHENDERSON SAMUEL FERREIRA DA SILVA PINHEIRO	ERICA VYTORIA FERREIRA DA SILVA	12/04/2019	Michelly L., Joelmá S., Talina M.	Paula da S. e Kátia Silva	INTEGRAL	CMEI PROF. ZAIRA NASCIMENTO DE OLIVEIRA	1º Período	D	
1825	618. YAN CALEB CORREIA DA SILVA	AMANDA BERNARDES OLIVEIRA DA SILVA	21/09/2019	Michelly L., Joelmá S., Talina M.	Paula da S. e Kátia Silva	INTEGRAL	CMEI PROF. ZAIRA NASCIMENTO DE OLIVEIRA	1º Período	D	
1826	<b>2 PERÍODO A</b>									
1827	<b>Nome do Aluno</b>	<b>Responsável</b>	<b>DT NASCIMENTO</b>	<b>PROFESSORA</b>	<b>AUXILIAR DE SALA</b>	<b>PERÍODO</b>	<b>Escola</b>	<b>Modalidade</b>	<b>Ano/Série</b>	<b>TURMA</b>
1828	619. ANTHONY GABRIEL SILVEIRA ALVES	Fernanda Alves	27/02/2019	Elielma C., Joseane F.	JaneKelly S., Debora S.	INTEGRAL	CMEI PROF. ZAIRA NASCIMENTO DE OLIVEIRA	2º Período	A	
1829	620. BERNARDO GUILHERME SILVA ANGELO	Nathally da Silva Oliveira	06/07/2018	Elielma C., Joseane F.	JaneKelly S., Debora S.	INTEGRAL	CMEI PROF. ZAIRA NASCIMENTO DE OLIVEIRA	2º Período	A	
1830	621. CARLOS EDUARDO DE LIRA DA SILVA	Ervania Barros de Lira	02/06/2018	Elielma C., Joseane F.	JaneKelly S., Debora S.	INTEGRAL	CMEI PROF. ZAIRA NASCIMENTO DE OLIVEIRA	2º Período	A	
1831	622. DAVI GABRIEL ALVES DA SILVA	Ana Beatriz Batista Salvador da Silva	11/07/2018	Elielma C., Joseane F.	JaneKelly S., Debora S.	INTEGRAL	CMEI PROF. ZAIRA NASCIMENTO DE OLIVEIRA	2º Período	A	
1832	623. DAVI SANTOS DA SILVA GOMES	Maria de Melo Gomes	16/01/2018	Elielma C., Joseane F.	JaneKelly S., Debora S.	INTEGRAL	CMEI PROF. ZAIRA NASCIMENTO DE OLIVEIRA	2º Período	A	
1833	624. DAVI SANTOS SILVA	Thais Bianca de França Santos	05/05/2018	Elielma C., Joseane F.	JaneKelly S., Debora S.	INTEGRAL	CMEI PROF. ZAIRA NASCIMENTO DE OLIVEIRA	2º Período	A	
1834	625. DAVID BENJAMIM GOMES DE FARIAS	Emilayne Larissa da Costa Gomes	26/05/2018	Elielma C., Joseane F.	JaneKelly S., Debora S.	INTEGRAL	CMEI PROF. ZAIRA NASCIMENTO DE OLIVEIRA	2º Período	A	
1835	626. ARTHUR VINICIUS BRAZ TELES BEZERRA	Monalisa Braz do Nascimento	08/09/2018	Elielma C., Joseane F.	JaneKelly S., Debora S.	INTEGRAL	CMEI PROF. ZAIRA NASCIMENTO DE OLIVEIRA	2º Período	A	
1836	627. EMILE MIRELLY BELO DOS SANTOS	Maria José dos Santos	02/09/2018	Elielma C., Joseane F.	JaneKelly S., Debora S.	INTEGRAL	CMEI PROF. ZAIRA NASCIMENTO DE OLIVEIRA	2º Período	A	
1837	628. GABRIEL MORAIS NUNES	Deise Moraes de Melo	03/09/2018	Elielma C., Joseane F.	JaneKelly S., Debora S.	INTEGRAL	CMEI PROF. ZAIRA NASCIMENTO DE OLIVEIRA	2º Período	A	
1838	629. HEITOR AUGUSTO BALBINO E SILVA	Roseane Balbino da Silva	07/01/2019	Elielma C., Joseane F.	JaneKelly S., Debora S.	INTEGRAL	CMEI PROF. ZAIRA NASCIMENTO DE OLIVEIRA	2º Período	A	
1839	630. HILLARY KAUANNE MAGALHÃES OLIVEIRA DA SILVA	Erica Vanessa Magalhães da Silva	11/01/2019	Elielma C., Joseane F.	JaneKelly S., Debora S.	INTEGRAL	CMEI PROF. ZAIRA NASCIMENTO DE OLIVEIRA	2º Período	A	
1840	631. ICARO FERREIRA DA SILVA	Iris Alves da Silva	03/09/2018	Elielma C., Joseane F.	JaneKelly S., Debora S.	INTEGRAL	CMEI PROF. ZAIRA NASCIMENTO DE OLIVEIRA	2º Período	A	
1841	632. ICARO VALENTIM TAVARES DE SOUZA	Francielle Pereira dos Santos Tavares	28/02/2019	Elielma C., Joseane F.	JaneKelly S., Debora S.	INTEGRAL	CMEI PROF. ZAIRA NASCIMENTO DE OLIVEIRA	2º Período	A	
1842	633. ISABELLY VITÓRIA DA SILVA DE LIMA	Wanessa da Silva de Oliveira	05/08/2018	Elielma C., Joseane F.	JaneKelly S., Debora S.	INTEGRAL	CMEI PROF. ZAIRA NASCIMENTO DE OLIVEIRA	2º Período	A	
1843	634. JHEEFFERSSON RYAN DA SILVA SANTOS	Sônia Maria da Silva	19/11/2018	Elielma C., Joseane F.	JaneKelly S., Debora S.	INTEGRAL	CMEI PROF. ZAIRA NASCIMENTO DE OLIVEIRA	2º Período	A	
1844	635. JOÃO DAVI ALVES PAULINO	Jessica Alves dos Santos	31/03/2019	Elielma C., Joseane F.	JaneKelly S., Debora S.	INTEGRAL	CMEI PROF. ZAIRA NASCIMENTO DE OLIVEIRA	2º Período	A	
1845	636. JOSÉ SAMUEL BRAGA DOS ANJOS DA SILVA FERREIRA	Ana Patricia da Silva Ferreira	28/10/2018	Elielma C., Joseane F.	JaneKelly S., Debora S.	INTEGRAL	CMEI PROF. ZAIRA NASCIMENTO DE OLIVEIRA	2º Período	A	
1846	637. LAILA WILIANE SANTOS BATISTA	Luciene da Silva Santos	05/05/2018	Elielma C., Joseane F.	JaneKelly S., Debora S.	INTEGRAL	CMEI PROF. ZAIRA NASCIMENTO DE OLIVEIRA	2º Período	A	
1847	638. LEVY RODRIGO DA HORA PEREIRA	Tamires da Hora Santos	01/09/2018	Elielma C., Joseane F.	JaneKelly S., Debora S.	INTEGRAL	CMEI PROF. ZAIRA NASCIMENTO DE OLIVEIRA	2º Período	A	
1848	639. LORENA SOPHIA JUSTINO DA SILVA	Fábrica da Silva	12/04/2018	Elielma C., Joseane F.	JaneKelly S., Debora S.	INTEGRAL	CMEI PROF. ZAIRA NASCIMENTO DE OLIVEIRA	2º Período	A	
1849	640. LUCCA TONI DA SILVA LIMA	Lêia da Silva Lima	05/08/2018	Elielma C., Joseane F.	JaneKelly S., Debora S.	INTEGRAL	CMEI PROF. ZAIRA NASCIMENTO DE OLIVEIRA	2º Período	A	
1850	641. LUIZ FERNANDO CARDOSO DOS SANTOS	Joyce Grasielly Cardoso Alves	04/03/2019	Elielma C., Joseane F.	JaneKelly S., Debora S.	INTEGRAL	CMEI PROF. ZAIRA NASCIMENTO DE OLIVEIRA	2º Período	A	
1851	642. LUIZ GUILHERME MIRANDA DA SILVA	Jaíne Justino da Silva	02/03/2019	Elielma C., Joseane F.	JaneKelly S., Debora S.	INTEGRAL	CMEI PROF. ZAIRA NASCIMENTO DE OLIVEIRA	2º Período	A	
1852	643. MARIA ALEXSANDRA MARQUES SIMÕES	Maria Edja da Silva Simões	26/02/2019	Elielma C., Joseane F.	JaneKelly S., Debora S.	INTEGRAL	CMEI PROF. ZAIRA NASCIMENTO DE OLIVEIRA	2º Período	A	
1853	644. MONIZE ELOÁ PESSOA ALBUQUERQUE DOS SANTOS	Monick Lays Pessoa Albuquerque	06/03/2019	Elielma C., Joseane F.	JaneKelly S., Debora S.	INTEGRAL	CMEI PROF. ZAIRA NASCIMENTO DE OLIVEIRA	2º Período	A	
1854	645. RONALDH DHAVY BEZERRA NASCIMENTO	Larissa Maria da Silva Bezerra	16/12/2018	Elielma C., Joseane F.	JaneKelly S., Debora S.	INTEGRAL	CMEI PROF. ZAIRA NASCIMENTO DE OLIVEIRA	2º Período	A	
1855	646. YASMIN MANUELLA CARVALHO DE OLIVEIRA	Viviane do Nascimento Carvalho	31/03/2019	Elielma C., Joseane F.	JaneKelly S., Debora S.	INTEGRAL	CMEI PROF. ZAIRA NASCIMENTO DE OLIVEIRA	2º Período	A	
1856	<b>2 PERÍODO B</b>									



	A	B	C	D	E	F	G	H	I
	Nome do Aluno	Responsável	DT NASCIMENTO	PROFESSORA	AUXILIAR DE SALA	PERÍODO	Escola	Modalidade Ano/Série	TURMA
1858	647. ADRIANO HENRIQUE FERREIRA DA SILVA	Edneide Silva de Alcantara	11/02/2019	Gleice Fonseca e Janaina Santos	Tamires B., Taina C., Thaylane M.	INTEGRAL	CMEI PROF. ZAIRA NASCIMENTO DE OLIVEIRA	2º Período	B
1859	648. AYSLLAN AUGUSTO DOS SANTOS	Ruana Augusto Inácio Gomes	15/05/2018	Gleice Fonseca e Janaina Santos	Tamires B., Taina C., Thaylane M.	INTEGRAL	CMEI PROF. ZAIRA NASCIMENTO DE OLIVEIRA	2º Período	B
1860	649. CAIO LEVI PASSOS SILVESTRE	Ingrid Maria Silvestre da Silva	28/05/2018	Gleice Fonseca e Janaina Santos	Tamires B., Taina C., Thaylane M.	INTEGRAL	CMEI PROF. ZAIRA NASCIMENTO DE OLIVEIRA	2º Período	B
1861	650. DÉBORA ADRIANA SILVA DE LIMA	Caroline Maria Lima dos Santos	29/05/2018	Gleice Fonseca e Janaina Santos	Tamires B., Taina C., Thaylane M.	INTEGRAL	CMEI PROF. ZAIRA NASCIMENTO DE OLIVEIRA	2º Período	B
1862	651. ELLEN MYLENA DE OLIVEIRA DOS SANTOS	Luciana de Oliveira	31/05/2018	Gleice Fonseca e Janaina Santos	Tamires B., Taina C., Thaylane M.	INTEGRAL	CMEI PROF. ZAIRA NASCIMENTO DE OLIVEIRA	2º Período	B
1863	652. ELOÁ VITÓRIA PRAXEDES DOS SANTOS	Geane da Silva Santos	15/07/2018	Gleice Fonseca e Janaina Santos	Tamires B., Taina C., Thaylane M.	INTEGRAL	CMEI PROF. ZAIRA NASCIMENTO DE OLIVEIRA	2º Período	B
1864	653. ENZO PIETRO DA SILVA BEZERRA	Maxuelly Joyce Rodrigues da Silva	02/04/2018	Gleice Fonseca e Janaina Santos	Tamires B., Taina C., Thaylane M.	INTEGRAL	CMEI PROF. ZAIRA NASCIMENTO DE OLIVEIRA	2º Período	B
1865	654. ESMERALDA MONIQUE PEREIRA DA SILVA	Erica Maria da Silva	30/09/2018	Gleice Fonseca e Janaina Santos	Tamires B., Taina C., Thaylane M.	INTEGRAL	CMEI PROF. ZAIRA NASCIMENTO DE OLIVEIRA	2º Período	B
1866	655. HELOÍSA ALVES FERNANDES	Debora Daphine Fernandes de Deus	08/02/2019	Gleice Fonseca e Janaina Santos	Tamires B., Taina C., Thaylane M.	INTEGRAL	CMEI PROF. ZAIRA NASCIMENTO DE OLIVEIRA	2º Período	B
1867	656. JÚLIA CAROLAYNE DE LIMA SANTOS	Cibete de Lima Oliveira	23/05/2018	Gleice Fonseca e Janaina Santos	Tamires B., Taina C., Thaylane M.	INTEGRAL	CMEI PROF. ZAIRA NASCIMENTO DE OLIVEIRA	2º Período	B
1868	657. LAURA ISABELY DA SILVA	Jeanne Patricia da Silva	14/06/2019	Gleice Fonseca e Janaina Santos	Tamires B., Taina C., Thaylane M.	INTEGRAL	CMEI PROF. ZAIRA NASCIMENTO DE OLIVEIRA	2º Período	B
1869	658. LETÍCIA FERREIRA NASCIMENTO	Iris Oliveira Nascimento	30/06/2018	Gleice Fonseca e Janaina Santos	Tamires B., Taina C., Thaylane M.	INTEGRAL	CMEI PROF. ZAIRA NASCIMENTO DE OLIVEIRA	2º Período	B
1870	659. LORENNÁ CECÍLIA MESSIAS CAETANO	Rafaella Messias Caetano	18/02/2019	Gleice Fonseca e Janaina Santos	Tamires B., Taina C., Thaylane M.	INTEGRAL	CMEI PROF. ZAIRA NASCIMENTO DE OLIVEIRA	2º Período	B
1871	660. LUCAS GABRIEL DA SILVA SOUZA	Andressa Cristina da Silva	17/12/2018	Gleice Fonseca e Janaina Santos	Tamires B., Taina C., Thaylane M.	INTEGRAL	CMEI PROF. ZAIRA NASCIMENTO DE OLIVEIRA	2º Período	B
1872	661. LUCAS GABRIEL GAMA ROCHA	Evilane Karine Gama da Silva	02/12/2018	Gleice Fonseca e Janaina Santos	Tamires B., Taina C., Thaylane M.	INTEGRAL	CMEI PROF. ZAIRA NASCIMENTO DE OLIVEIRA	2º Período	B
1873	662. LUCAS MIGUEL GOMES DOS SANTOS CAVALCANTE	Lailane Raquel Gomes dos Santos	08/12/2018	Gleice Fonseca e Janaina Santos	Tamires B., Taina C., Thaylane M.	INTEGRAL	CMEI PROF. ZAIRA NASCIMENTO DE OLIVEIRA	2º Período	B
1874	663. LUCÇA FRANCISCO DA SILVA ATAÍDE	Chrisaine Santos Ataíde	28/04/2018	Gleice Fonseca e Janaina Santos	Tamires B., Taina C., Thaylane M.	INTEGRAL	CMEI PROF. ZAIRA NASCIMENTO DE OLIVEIRA	2º Período	B
1875	664. LUIGI GABRIEL DA SILVA LIMA	Lêia da Silva Lima	05/08/2018	Gleice Fonseca e Janaina Santos	Tamires B., Taina C., Thaylane M.	INTEGRAL	CMEI PROF. ZAIRA NASCIMENTO DE OLIVEIRA	2º Período	B
1876	665. MARIA EDUARDA FERREIRA DE LIMA	Rafaella Ferreira de Lima	22/12/2018	Gleice Fonseca e Janaina Santos	Tamires B., Taina C., Thaylane M.	INTEGRAL	CMEI PROF. ZAIRA NASCIMENTO DE OLIVEIRA	2º Período	B
1877	666. MICHAEL HELLYSSON SILVA DOS SANTOS JUNIOR	Cristiane Barbosa dos Santos	01/08/2018	Gleice Fonseca e Janaina Santos	Tamires B., Taina C., Thaylane M.	INTEGRAL	CMEI PROF. ZAIRA NASCIMENTO DE OLIVEIRA	2º Período	B
1878	667. MIGUEL VIANA BRAGA DA SILVA	Mariana Braga dos Santos	27/10/2018	Gleice Fonseca e Janaina Santos	Tamires B., Taina C., Thaylane M.	INTEGRAL	CMEI PROF. ZAIRA NASCIMENTO DE OLIVEIRA	2º Período	B
1879	668. MURILLO OTÁVIO FERREIRA BRAZ	Ketelyn Mirely Ferreira	13/09/2018	Gleice Fonseca e Janaina Santos	Tamires B., Taina C., Thaylane M.	INTEGRAL	CMEI PROF. ZAIRA NASCIMENTO DE OLIVEIRA	2º Período	B
1880	669. REBECA VITÓRIA SANTOS SILVA	Ruth Guilherme da Silva	01/09/2018	Gleice Fonseca e Janaina Santos	Tamires B., Taina C., Thaylane M.	INTEGRAL	CMEI PROF. ZAIRA NASCIMENTO DE OLIVEIRA	2º Período	B
1881	670. SAMIRA BIANCA BRITO DE MORAES	Fabiana Brito Sates	04/03/2019	Gleice Fonseca e Janaina Santos	Tamires B., Taina C., Thaylane M.	INTEGRAL	CMEI PROF. ZAIRA NASCIMENTO DE OLIVEIRA	2º Período	B
1882	671. SAMUEL WICTOR SANTOS DA SILVA	Sara Cardoso da Silva	18/09/2018	Gleice Fonseca e Janaina Santos	Tamires B., Taina C., Thaylane M.	INTEGRAL	CMEI PROF. ZAIRA NASCIMENTO DE OLIVEIRA	2º Período	B
1883	672. SARAH BEATRIZ DE MELO SILVA	Lidiane dos Santos Silva	11/07/2018	Gleice Fonseca e Janaina Santos	Tamires B., Taina C., Thaylane M.	INTEGRAL	CMEI PROF. ZAIRA NASCIMENTO DE OLIVEIRA	2º Período	B
1884	673. TAYNARA SOFIA DOS SANTOS FARIAS	Naeily Mariana Rosa Farias	08/07/2018	Gleice Fonseca e Janaina Santos	Tamires B., Taina C., Thaylane M.	INTEGRAL	CMEI PROF. ZAIRA NASCIMENTO DE OLIVEIRA	2º Período	B
1885	674. THÉO CÂNDIDO SOARES SANTOS	Ananda Mayara Almeida Soares Santos	12/11/2018	Gleice Fonseca e Janaina Santos	Tamires B., Taina C., Thaylane M.	INTEGRAL	CMEI PROF. ZAIRA NASCIMENTO DE OLIVEIRA	2º Período	B
1886	675. VALENTINA SOPHIA FERREIRA DOS SANTOS	Kelly Cristina da Silva Ferreira	25/11/2018	Gleice Fonseca e Janaina Santos	Tamires B., Taina C., Thaylane M.	INTEGRAL	CMEI PROF. ZAIRA NASCIMENTO DE OLIVEIRA	2º Período	B
1887	676. WYNNIE VITÓRIA SILVA DE ALBUQUERQUE	Layane Larissa da Silva Pereira	10/03/2019	Gleice Fonseca e Janaina Santos	Tamires B., Taina C., Thaylane M.	INTEGRAL	CMEI PROF. ZAIRA NASCIMENTO DE OLIVEIRA	2º Período	B
1888	677. YURI VICTOR DA SILVA FERREIRA	Cintya Mikaela da Silva Santos	15/05/2018	Gleice Fonseca e Janaina Santos	Tamires B., Taina C., Thaylane M.	INTEGRAL	CMEI PROF. ZAIRA NASCIMENTO DE OLIVEIRA	2º Período	B
1889	678. JOSÉ PEDRO DA SILVA	Laudege da Silva	08/02/2019	Gleice Fonseca e Janaina Santos	Tamires B., Taina C., Thaylane M.	INTEGRAL	CMEI PROF. ZAIRA NASCIMENTO DE OLIVEIRA	2º Período	B
1890	679. JOSÉ BENJAMIM DA SILVA	Laudege da Silva	08/02/2019	Gleice Fonseca e Janaina Santos	Tamires B., Taina C., Thaylane M.	INTEGRAL	CMEI PROF. ZAIRA NASCIMENTO DE OLIVEIRA	2º Período	B
1891	680. LORENA SOPHIA JUSTINO DA SILVA	Fabricia da Silva	18/04/2018	Gleice Fonseca e Janaina Santos	Tamires B., Taina C., Thaylane M.	INTEGRAL	CMEI PROF. ZAIRA NASCIMENTO DE OLIVEIRA	2º Período	B
1892	681. NDIAGA MBOW	Hortência dos Santos Silva	12/01/2019	Gleice Fonseca e Janaina Santos	Tamires B., Taina C., Thaylane M.	INTEGRAL	CMEI PROF. ZAIRA NASCIMENTO DE OLIVEIRA	2º Período	B
1893									
1894									
1895	<b>Total: 681</b>								
1896									

Presidente:



DIRETORIA ESPECIALIZADA DE GESTÃO EDUCACIONAL  
COORDENAÇÃO TÉCNICA GERAL DE INFORMAÇÃO E AVALIAÇÃO EDUCACIONAL  
COORDENAÇÃO TÉCNICA DE INFORMAÇÃO E ESTATÍSTICA EDUCACIONAL

	A	B	C	D	E	F	G	H	I	
1										
2										
3		<b>Responsável</b>	<b>DT NASCIMENTO</b>	<b>PROFESSORA</b>	<b>AUXILIAR DE SALA</b>	<b>PERÍODO</b>	<b>Escola</b>	<b>Modalidade Ano/Série</b>	<b>TURMA</b>	
4	1.	ALISSON MIGUEL GATO EUFRASIO	Marilkan da Silva de Amorim Gato	Lade Jane	Nayara T., Valquíria S., Laleska S.	INTEGRAL	CMEI PROF. ZAIRA NASCIMENTO DE OLIVEIRA	Berçário	A	
5	2.	AKIN ROMMEY SANTOS	Danielly Santos da Silva	Lade Jane	Nayara T., Valquíria S., Laleska S.	INTEGRAL	CMEI PROF. ZAIRA NASCIMENTO DE OLIVEIRA	Berçário	A	
6	3.	ALEF KAUAN PRAKEDES DA SILVA	Elisandra Santana da Silva	Lade Jane	Nayara T., Valquíria S., Laleska S.	INTEGRAL	CMEI PROF. ZAIRA NASCIMENTO DE OLIVEIRA	Berçário	A	
7	4.	ALEXANDER LEVY SANTOS DE OLIVEIRA	Hortencia Santos Marinho	Lade Jane	Nayara T., Valquíria S., Laleska S.	INTEGRAL	CMEI PROF. ZAIRA NASCIMENTO DE OLIVEIRA	Berçário	A	
8	5.	ALINE VITÓRIA SANTOS	Ana Karolina Ferreira Santos	Lade Jane	Nayara T., Valquíria S., Laleska S.	INTEGRAL	CMEI PROF. ZAIRA NASCIMENTO DE OLIVEIRA	Berçário	A	
9	6.	ANNA CLARA CARDOSO DOS SANTOS	Grace Kelly Cardoso dos Santos	Lade Jane	Nayara T., Valquíria S., Laleska S.	INTEGRAL	CMEI PROF. ZAIRA NASCIMENTO DE OLIVEIRA	Berçário	A	
10	7.	ANTHONY DAWI DE MELO TEIXEIRA	Deborah Maisa de Melo Santos	Lade Jane	Nayara T., Valquíria S., Laleska S.	INTEGRAL	CMEI PROF. ZAIRA NASCIMENTO DE OLIVEIRA	Berçário	A	
11	8.	ARTHUR EMANUEL DOS SANTOS SILVA	Thayse Priscila da Silva Lima	Lade Jane	Nayara T., Valquíria S., Laleska S.	INTEGRAL	CMEI PROF. ZAIRA NASCIMENTO DE OLIVEIRA	Berçário	A	
12	9.	ARTHUR SAMUEL FELIX DA SILVA	Mitania Ramos da Silva	Lade Jane	Nayara T., Valquíria S., Laleska S.	INTEGRAL	CMEI PROF. ZAIRA NASCIMENTO DE OLIVEIRA	Berçário	A	
13	10.	AYLA SOFIA GOMES DIAS	Cintia Gomes dos Santos	Lade Jane	Nayara T., Valquíria S., Laleska S.	INTEGRAL	CMEI PROF. ZAIRA NASCIMENTO DE OLIVEIRA	Berçário	A	
14	11.	BENÍCIO RAFAEL DOS SANTOS	Mikaele Santos Silva	Lade Jane	Nayara T., Valquíria S., Laleska S.	INTEGRAL	CMEI PROF. ZAIRA NASCIMENTO DE OLIVEIRA	Berçário	A	
15	12.	EVELYN RAIANE FERREIRA DOS SANTOS ALFREDO	Rafaela Ferreira de Lima	Lade Jane	Nayara T., Valquíria S., Laleska S.	INTEGRAL	CMEI PROF. ZAIRA NASCIMENTO DE OLIVEIRA	Berçário	A	
16	13.	HELOISE VICTÓRIA BARROS DA SILVA	Larissa dos Santos Barros	Lade Jane	Nayara T., Valquíria S., Laleska S.	INTEGRAL	CMEI PROF. ZAIRA NASCIMENTO DE OLIVEIRA	Berçário	A	
17	14.	MELISSA VICTÓRIA GOMES DE CARVALHO	Maria Larissa da Conceição Gomes	Lade Jane	Nayara T., Valquíria S., Laleska S.	INTEGRAL	CMEI PROF. ZAIRA NASCIMENTO DE OLIVEIRA	Berçário	A	
18	15.	JASHINE GABRIELLY DOS SANTOS ANDRADE	Maria Dayane dos Santos	Lade Jane	Nayara T., Valquíria S., Laleska S.	INTEGRAL	CMEI PROF. ZAIRA NASCIMENTO DE OLIVEIRA	Berçário	A	
19	16.	JOSE NICOLAS DA SILVA	Jaqueline Maria da Silva	Lade Jane	Nayara T., Valquíria S., Laleska S.	INTEGRAL	CMEI PROF. ZAIRA NASCIMENTO DE OLIVEIRA	Berçário	A	
20	17.	JÓÃO GUILHERME ROZENDO CICOGNA	Ingred Rozendo da Silva	Lade Jane	Nayara T., Valquíria S., Laleska S.	INTEGRAL	CMEI PROF. ZAIRA NASCIMENTO DE OLIVEIRA	Berçário	A	
21	18.	KALLEB DE MELO LIMA	Wanielly Louise Melo da Silva Rego	Lade Jane	Nayara T., Valquíria S., Laleska S.	INTEGRAL	CMEI PROF. ZAIRA NASCIMENTO DE OLIVEIRA	Berçário	A	
22	19.	KETLYN ELOISA DE LIMA ALMEIDA	Jamile Lima da Silva	Lade Jane	Nayara T., Valquíria S., Laleska S.	INTEGRAL	CMEI PROF. ZAIRA NASCIMENTO DE OLIVEIRA	Berçário	A	
23	20.	KIARA JULIA DA SILVA RIBEIRO	Rejane da Silva Ribeiro	Lade Jane	Nayara T., Valquíria S., Laleska S.	INTEGRAL	CMEI PROF. ZAIRA NASCIMENTO DE OLIVEIRA	Berçário	A	
24	21.	LZ SOARES IMBUZEIRO	Gleicia dos Santos Soares	Lade Jane	Nayara T., Valquíria S., Laleska S.	INTEGRAL	CMEI PROF. ZAIRA NASCIMENTO DE OLIVEIRA	Berçário	A	
25	22.	LORENA CECILIA GUEDES DO NASCIMENTO	Samylye Adryelle Guedes do Nascimento	Lade Jane	Nayara T., Valquíria S., Laleska S.	INTEGRAL	CMEI PROF. ZAIRA NASCIMENTO DE OLIVEIRA	Berçário	A	
26	23.	LORENZO GUILHERME ALBUQUERQUE	Laura Vitória Tenório Albuquerque	Lade Jane	Nayara T., Valquíria S., Laleska S.	INTEGRAL	CMEI PROF. ZAIRA NASCIMENTO DE OLIVEIRA	Berçário	A	
27	24.	MARIA LIZ FERREIRA BARBOSA	Thayna Valeska Barbosa	Lade Jane	Nayara T., Valquíria S., Laleska S.	INTEGRAL	CMEI PROF. ZAIRA NASCIMENTO DE OLIVEIRA	Berçário	A	
28	25.	MAYA TEMOTE CORREIA	Mayra Kerolayne Temote da Silva	Lade Jane	Nayara T., Valquíria S., Laleska S.	INTEGRAL	CMEI PROF. ZAIRA NASCIMENTO DE OLIVEIRA	Berçário	A	
29	26.	NOAH PEREIRA DE MENEZES	Jaqueline Yasmine Pereira	Lade Jane	Nayara T., Valquíria S., Laleska S.	INTEGRAL	CMEI PROF. ZAIRA NASCIMENTO DE OLIVEIRA	Berçário	A	
30	27.	PEDRO ANTHONY MOTA	Samia Emilly Mota da Silva Cavalcante	Lade Jane	Nayara T., Valquíria S., Laleska S.	INTEGRAL	CMEI PROF. ZAIRA NASCIMENTO DE OLIVEIRA	Berçário	A	
31	28.	SAMUEL LEVY COSTA SILVA	Erica Maria da Silva	Lade Jane	Nayara T., Valquíria S., Laleska S.	INTEGRAL	CMEI PROF. ZAIRA NASCIMENTO DE OLIVEIRA	Berçário	A	
1203								Berçário		
1204										
1205										
1206		<b>Nome do Aluno</b>	<b>Responsável</b>	<b>DT NASCIMENTO</b>	<b>PROFESSORA</b>	<b>AUXILIAR DE SALA</b>	<b>PERÍODO</b>	<b>Escola</b>	<b>Modalidade Ano/Série</b>	<b>TURMA</b>
1207	29.	ANA LAURA SOUZA DE ALMEIDA SANTOS	Amanda Francielle de Souza Almeida	14/01/2023	Ananda e Edvania	Thayse e Lalesca	INTEGRAL	CMEI PROF. ZAIRA NASCIMENTO DE OLIVEIRA	Berçário	B
1208	30.	ANTÔNIO VINÍCIUS SILVA FERREIRA FEITOZA	Thais Ferreira Feitoza	15/01/2023	Ananda e Edvania	Thayse e Lalesca	INTEGRAL	CMEI PROF. ZAIRA NASCIMENTO DE OLIVEIRA	Berçário	B
1209	31.	BENAMIN RAVI AZEVEDO SILVA	Thamara Estefanie Azevedo Silva	29/12/2022	Ananda e Edvania	Thayse e Lalesca	INTEGRAL	CMEI PROF. ZAIRA NASCIMENTO DE OLIVEIRA	Berçário	B
1210	32.	BERNARDO ALEXANDRE GOMES DA SILVA	Emilayne Larissa da Costa Gomes	08/02/2023	Ananda e Edvania	Thayse e Lalesca	INTEGRAL	CMEI PROF. ZAIRA NASCIMENTO DE OLIVEIRA	Berçário	B
1211	33.	BERNARDO MIGUEL VITALINO DA SILVA	Janine Nicacia da Silva Pimentel	23/12/2022	Ananda e Edvania	Thayse e Lalesca	INTEGRAL	CMEI PROF. ZAIRA NASCIMENTO DE OLIVEIRA	Berçário	B
1212	34.	BRYAN LUCAS VIEIRA DOS SANTOS	Mariana Raquel Vieira dos Santos	02/12/2022	Ananda e Edvania	Thayse e Lalesca	INTEGRAL	CMEI PROF. ZAIRA NASCIMENTO DE OLIVEIRA	Berçário	B
1213	35.	CECILIA LUCIANA GONÇALVES MARQUES DOS SANTOS	Andrezza Gonçalves Ribeiro	08/12/2022	Ananda e Edvania	Thayse e Lalesca	INTEGRAL	CMEI PROF. ZAIRA NASCIMENTO DE OLIVEIRA	Berçário	B
1214	36.	DERYCK LEVY FARIAS DE OLIVEIRA	Naeily Mariana Rosa Farias	05/10/2022	Ananda e Edvania	Thayse e Lalesca	INTEGRAL	CMEI PROF. ZAIRA NASCIMENTO DE OLIVEIRA	Berçário	B
1215	37.	ELLOÁ VITÓRIA ALMEIDA DOS SANTOS	Thawanny Gabriela Almeida da Silva	24/12/2022	Ananda e Edvania	Thayse e Lalesca	INTEGRAL	CMEI PROF. ZAIRA NASCIMENTO DE OLIVEIRA	Berçário	B
1216	38.	ÍSIS WALLENTYNA LEITE DA SILVA COSTA	Jackellyne Alerandra Leite da Silva	26/12/2022	Ananda e Edvania	Thayse e Lalesca	INTEGRAL	CMEI PROF. ZAIRA NASCIMENTO DE OLIVEIRA	Berçário	B
1217	39.	JULIA VICTÓRIA FERREIRA DA SILVA	Itala Rafaela Ferreira da Silva	03/02/2023	Ananda e Edvania	Thayse e Lalesca	INTEGRAL	CMEI PROF. ZAIRA NASCIMENTO DE OLIVEIRA	Berçário	B
1218	40.	KETLYN SOPHIA DE OLIVEIRA DA SILVA	Maria Luciana de Oliveira da Silva	18/12/2022	Ananda e Edvania	Thayse e Lalesca	INTEGRAL	CMEI PROF. ZAIRA NASCIMENTO DE OLIVEIRA	Berçário	B
1219	41.	LEVY RHYAN GONÇALVES DA SILVA	Rosângela Souza Pinto da Silva	16/12/2022	Ananda e Edvania	Thayse e Lalesca	INTEGRAL	CMEI PROF. ZAIRA NASCIMENTO DE OLIVEIRA	Berçário	B
1220	42.	LUCCA HENRIQUE OLIVEIRA DOS SANTOS	Leticia Vitoria de Oliveira Silva	13/04/2023	Ananda e Edvania	Thayse e Lalesca	INTEGRAL	CMEI PROF. ZAIRA NASCIMENTO DE OLIVEIRA	Berçário	B
1221	43.	MARCEL FELIPE SOARES DE OLIVEIRA	Karla Emanuelle Soares de Souza	21/01/2023	Ananda e Edvania	Thayse e Lalesca	INTEGRAL	CMEI PROF. ZAIRA NASCIMENTO DE OLIVEIRA	Berçário	B
1222	44.	MARIA ALLYCE BEZERRA DA SILVA	Vanessa Bezerra da Silva	05/02/2023	Ananda e Edvania	Thayse e Lalesca	INTEGRAL	CMEI PROF. ZAIRA NASCIMENTO DE OLIVEIRA	Berçário	B
1223	45.	MARIA CLARA BARBOSA FARIAS DA SILVA	Bruna Karolyne Barbosa Silva	27/11/2022	Ananda e Edvania	Thayse e Lalesca	INTEGRAL	CMEI PROF. ZAIRA NASCIMENTO DE OLIVEIRA	Berçário	B
1224	46.	MARIA ELLOAH FELIX DA SILVA	Evanilda Felix da Silva	01/01/2023	Ananda e Edvania	Thayse e Lalesca	INTEGRAL	CMEI PROF. ZAIRA NASCIMENTO DE OLIVEIRA	Berçário	B
1225	47.	MARIA HELENA DE ALMEIDA SANTOS	Beatriz dos Santos	28/03/2023	Ananda e Edvania	Thayse e Lalesca	INTEGRAL	CMEI PROF. ZAIRA NASCIMENTO DE OLIVEIRA	Berçário	B
1226	48.	MARIA VALENTINA BATISTA DOS SANTOS	Sineide Batista da Silva	13/12/2022	Ananda e Edvania	Thayse e Lalesca	INTEGRAL	CMEI PROF. ZAIRA NASCIMENTO DE OLIVEIRA	Berçário	B
1227	49.	MARTIN LIRA SILVA	Maria de Fátima dos Santos Lira	19/03/2023	Ananda e Edvania	Thayse e Lalesca	INTEGRAL	CMEI PROF. ZAIRA NASCIMENTO DE OLIVEIRA	Berçário	B
1228	50.	MATEUS RODRIGUES MIRANDA	Ana Beatriz Rodrigues Miranda	24/01/2023	Ananda e Edvania	Thayse e Lalesca	INTEGRAL	CMEI PROF. ZAIRA NASCIMENTO DE OLIVEIRA	Berçário	B
1229	51.	MATHEUS GABRIEL SILVA SANTOS	Amanda Gomes da Silva	01/03/2023	Ananda e Edvania	Thayse e Lalesca	INTEGRAL	CMEI PROF. ZAIRA NASCIMENTO DE OLIVEIRA	Berçário	B
1230	52.	MAYA AURORA DE MELO FREITAS	Victoria Monise Freitas Teixeira	06/01/2023	Ananda e Edvania	Thayse e Lalesca	INTEGRAL	CMEI PROF. ZAIRA NASCIMENTO DE OLIVEIRA	Berçário	B
1231	53.	MAYA VICTÓRIA ALVES DA SILVA	Sarah Alves da Silva	20/02/2023	Ananda e Edvania	Thayse e Lalesca	INTEGRAL	CMEI PROF. ZAIRA NASCIMENTO DE OLIVEIRA	Berçário	B
1232	54.	MIGUEL BARBOSA QUEIROZ	Juliana Barbosa Leandro Queiroz	15/04/2023	Ananda e Edvania	Thayse e Lalesca	INTEGRAL	CMEI PROF. ZAIRA NASCIMENTO DE OLIVEIRA	Berçário	B
1233	55.	MIGUEL JOÃO FARIAS RIBEIRO MOTA	Franciele Rosa Farias	06/02/2023	Ananda e Edvania	Thayse e Lalesca	INTEGRAL	CMEI PROF. ZAIRA NASCIMENTO DE OLIVEIRA	Berçário	B
1234	56.	MILENA HELOÍSA DA SILVA OLIVEIRA	Jasmin Yasaman dos Santos Silva	20/10/2022	Ananda e Edvania	Thayse e Lalesca	INTEGRAL	CMEI PROF. ZAIRA NASCIMENTO DE OLIVEIRA	Berçário	B
1235	57.	PAOLA DANIEL SALES DE ARAUJO	Aline Santos de Sales	07/01/2023	Ananda e Edvania	Thayse e Lalesca	INTEGRAL	CMEI PROF. ZAIRA NASCIMENTO DE OLIVEIRA	Berçário	B
1236	58.	VALENTINA LAMIN REIS	Katlen da Silva Lamin	23/01/2023	Ananda e Edvania	Thayse e Lalesca	INTEGRAL	CMEI PROF. ZAIRA NASCIMENTO DE OLIVEIRA	Berçário	B
1237	59.	VINÍCIUS HEMENEGILDO DA SILVA GOMES	Cecilia Gomes dos Santos	29/05/2023	Ananda e Edvania	Thayse e Lalesca	INTEGRAL	CMEI PROF. ZAIRA NASCIMENTO DE OLIVEIRA	Berçário	B
1238	60.	WERCK SILVA DO NASCIMENTO	Juliana Silva do Nascimento	25/03/2023	Ananda e Edvania	Thayse e Lalesca	INTEGRAL	CMEI PROF. ZAIRA NASCIMENTO DE OLIVEIRA	Berçário	B
1239	61.	WILLIAM DA ROCHA PEREIRA JUNIOR	Josilane Santos Falcão	10/03/2023	Ananda e Edvania	Thayse e Lalesca	INTEGRAL	CMEI PROF. ZAIRA NASCIMENTO DE OLIVEIRA	Berçário	B
1240										
1241		<b>Nome do Aluno</b>	<b>Responsável</b>	<b>DT NASCIMENTO</b>	<b>PROFESSORA</b>	<b>AUXILIAR DE SALA</b>	<b>PERÍODO</b>	<b>Escola</b>	<b>Modalidade Ano/Série</b>	<b>TURMA</b>
1242	62.	ADRYAN NICOLAS FARIAS DOS SANTOS	Natalia Santos de Oliveira	25/02/2023	Hidajany Silva e Shelda Félix	Aline S., Samire S., Gleicia S.	INTEGRAL	CMEI PROF. ZAIRA NASCIMENTO DE OLIVEIRA	Berçário	C



A		B	C	D	E	F	G	H	I	
1242	63.	ANALU RODRIGUES MIRANDA	Ana Beatriz Rodrigues de Abreu	24/01/2023	Hidaiany Silva e Shelda Félix	Aline S., Samire S., Gleicia S.	INTEGRAL	CMEI PROF. ZAIRA NASCIMENTO DE OLIVEIRA	Berçario	C
1243	64.	ANALUA DE LIMA MOREIRA	Rafaela de Lima Santos	20/10/2022	Hidaiany Silva e Shelda Félix	Aline S., Samire S., Gleicia S.	INTEGRAL	CMEI PROF. ZAIRA NASCIMENTO DE OLIVEIRA	Berçario	C
1244	65.	ANTHONY RHAUI DOS SANTOS BERTO	Beatriz dos Santos Araujo	10/08/2022	Hidaiany Silva e Shelda Félix	Aline S., Samire S., Gleicia S.	INTEGRAL	CMEI PROF. ZAIRA NASCIMENTO DE OLIVEIRA	Berçario	C
1245	66.	ARTHUR MIGUEL DE OLIVEIRA MENDONÇA	Jessica Maria de Oliveira	07/02/2023	Hidaiany Silva e Shelda Félix	Aline S., Samire S., Gleicia S.	INTEGRAL	CMEI PROF. ZAIRA NASCIMENTO DE OLIVEIRA	Berçario	C
1246	67.	ARTHUR MIGUEL LIRA DA SILVA SARAIVA	Ana Patricia da Silva	19/06/2022	Hidaiany Silva e Shelda Félix	Aline S., Samire S., Gleicia S.	INTEGRAL	CMEI PROF. ZAIRA NASCIMENTO DE OLIVEIRA	Berçario	C
1247	68.	AYLA JOIE GOMES DA SILVA	Elayne July da Silva Gomes	17/09/2022	Hidaiany Silva e Shelda Félix	Aline S., Samire S., Gleicia S.	INTEGRAL	CMEI PROF. ZAIRA NASCIMENTO DE OLIVEIRA	Berçario	C
1248	69.	BENJAMIN BARBOSA DO NASCIMENTO	Crismona Barbosa	26/10/2022	Hidaiany Silva e Shelda Félix	Aline S., Samire S., Gleicia S.	INTEGRAL	CMEI PROF. ZAIRA NASCIMENTO DE OLIVEIRA	Berçario	C
1249	70.	DANIEL LIMA DA SILVA OLIVEIRA	Ariana Gabriela Santos da Silva	20/07/2022	Hidaiany Silva e Shelda Félix	Aline S., Samire S., Gleicia S.	INTEGRAL	CMEI PROF. ZAIRA NASCIMENTO DE OLIVEIRA	Berçario	C
1250	71.	DEVYSSON LEVY DA SILVA	Jane Carolyne da Silva Bezerra	29/11/2022	Hidaiany Silva e Shelda Félix	Aline S., Samire S., Gleicia S.	INTEGRAL	CMEI PROF. ZAIRA NASCIMENTO DE OLIVEIRA	Berçario	C
1251	72.	EVELLYN SOPHIA DO ESPIRITO SANTO	Edileuza da Silva Bezerra	26/02/2023	Hidaiany Silva e Shelda Félix	Aline S., Samire S., Gleicia S.	INTEGRAL	CMEI PROF. ZAIRA NASCIMENTO DE OLIVEIRA	Berçario	C
1252	73.	EVELYN YASMIN ROCHA DA SILVA	Wellington Kauãne Rocha dos Santos	26/05/2022	Hidaiany Silva e Shelda Félix	Aline S., Samire S., Gleicia S.	INTEGRAL	CMEI PROF. ZAIRA NASCIMENTO DE OLIVEIRA	Berçario	C
1253	74.	EVERTHON ALLAN SANTOS BARROS	Envyiny Cristina Santos Barros	20/09/2022	Hidaiany Silva e Shelda Félix	Aline S., Samire S., Gleicia S.	INTEGRAL	CMEI PROF. ZAIRA NASCIMENTO DE OLIVEIRA	Berçario	C
1254	75.	GAEL LUCAS LUCENA DA SILVA	Janacy Balbino da Silva	15/06/2022	Hidaiany Silva e Shelda Félix	Aline S., Samire S., Gleicia S.	INTEGRAL	CMEI PROF. ZAIRA NASCIMENTO DE OLIVEIRA	Berçario	C
1255	76.	ISABELLA MAXIMIANO ANANIAS	Kywy Maximiano Xavier Ananias	03/09/2022	Hidaiany Silva e Shelda Félix	Aline S., Samire S., Gleicia S.	INTEGRAL	CMEI PROF. ZAIRA NASCIMENTO DE OLIVEIRA	Berçario	C
1256	77.	ISABELLY VALENTINA OLIVEIRA SANTOS	Steffany Kauany Santos Viana	17/05/2022	Hidaiany Silva e Shelda Félix	Aline S., Samire S., Gleicia S.	INTEGRAL	CMEI PROF. ZAIRA NASCIMENTO DE OLIVEIRA	Berçario	C
1257	78.	IZAIAS DA SILVA SANTOS	Ivanice da Silva	21/04/2022	Hidaiany Silva e Shelda Félix	Aline S., Samire S., Gleicia S.	INTEGRAL	CMEI PROF. ZAIRA NASCIMENTO DE OLIVEIRA	Berçario	C
1258	79.	JACÓ BENJAMIM DA SILVA FERREIRA	Adrielle Kawane Lima da Silva	12/12/2022	Hidaiany Silva e Shelda Félix	Aline S., Samire S., Gleicia S.	INTEGRAL	CMEI PROF. ZAIRA NASCIMENTO DE OLIVEIRA	Berçario	C
1259	80.	JOSÉ GUILHERME DE SOUZA SILVA SANTOS	Juliana da Silva Santos	05/07/2022	Hidaiany Silva e Shelda Félix	Aline S., Samire S., Gleicia S.	INTEGRAL	CMEI PROF. ZAIRA NASCIMENTO DE OLIVEIRA	Berçario	C
1260	81.	JOSÉ MIGUEL SENA DOS SANTOS	Jairluce Santos Sena da Silva	23/09/2022	Hidaiany Silva e Shelda Félix	Aline S., Samire S., Gleicia S.	INTEGRAL	CMEI PROF. ZAIRA NASCIMENTO DE OLIVEIRA	Berçario	C
1261	82.	LÍVIA SANTOS DE ARAÚJO	Aline Santos Vieira	13/12/2022	Hidaiany Silva e Shelda Félix	Aline S., Samire S., Gleicia S.	INTEGRAL	CMEI PROF. ZAIRA NASCIMENTO DE OLIVEIRA	Berçario	C
1262	83.	MANUELA FERNANDES SOUTO MORAES	Veronica Maria Fernandes das Neves	26/04/2022	Hidaiany Silva e Shelda Félix	Aline S., Samire S., Gleicia S.	INTEGRAL	CMEI PROF. ZAIRA NASCIMENTO DE OLIVEIRA	Berçario	C
1263	84.	MARIA TEREZA SANTOS SILVA	Maria Aline Santos Silva	23/05/2022	Hidaiany Silva e Shelda Félix	Aline S., Samire S., Gleicia S.	INTEGRAL	CMEI PROF. ZAIRA NASCIMENTO DE OLIVEIRA	Berçario	C
1264	85.	MARCONDES PEREIRA ANGELO NETO	Eliabeth Siliane Pereira Matias	28/08/2022	Hidaiany Silva e Shelda Félix	Aline S., Samire S., Gleicia S.	INTEGRAL	CMEI PROF. ZAIRA NASCIMENTO DE OLIVEIRA	Berçario	C
1265	86.	MARIA AMALIA DA SILVA DE LIMA	Ané Rose Silva de Lima	26/08/2022	Hidaiany Silva e Shelda Félix	Aline S., Samire S., Gleicia S.	INTEGRAL	CMEI PROF. ZAIRA NASCIMENTO DE OLIVEIRA	Berçario	C
1266	87.	MARIA ELOYSA DOS SANTOS BONFIM	Mariana Karolyne dos Santos	14/09/2022	Hidaiany Silva e Shelda Félix	Aline S., Samire S., Gleicia S.	INTEGRAL	CMEI PROF. ZAIRA NASCIMENTO DE OLIVEIRA	Berçario	C
1267	88.	MARIA FERNANDA CAVALCANTE DE LIMA	Dérica Emly da Silva	19/12/2022	Hidaiany Silva e Shelda Félix	Aline S., Samire S., Gleicia S.	INTEGRAL	CMEI PROF. ZAIRA NASCIMENTO DE OLIVEIRA	Berçario	C
1268	89.	MIKELAYNE GRAZIELLE PEREIRA ALVES DA SILVA	Gabriela Priscila da Silva	20/11/2022	Hidaiany Silva e Shelda Félix	Aline S., Samire S., Gleicia S.	INTEGRAL	CMEI PROF. ZAIRA NASCIMENTO DE OLIVEIRA	Berçario	C
1269	90.	RAVI EMMANUEL FERREIRA APRIGIO	Micaele Ferreira dos Santos	08/10/2022	Hidaiany Silva e Shelda Félix	Aline S., Samire S., Gleicia S.	INTEGRAL	CMEI PROF. ZAIRA NASCIMENTO DE OLIVEIRA	Berçario	C
1270	91.	SARAH VITÓRIA MATIAS DE OLIVEIRA	Andreane Santana de Oliveira	12/09/2022	Hidaiany Silva e Shelda Félix	Aline S., Samire S., Gleicia S.	INTEGRAL	CMEI PROF. ZAIRA NASCIMENTO DE OLIVEIRA	Berçario	C
1271	92.	VICTOR ARTHUR VIEIRA DOS SANTOS	Bruna Wendela Santos Vieira	08/01/2023	Hidaiany Silva e Shelda Félix	Aline S., Samire S., Gleicia S.	INTEGRAL	CMEI PROF. ZAIRA NASCIMENTO DE OLIVEIRA	Berçario	C
1272	93.	YAN LUCAS CARNEIRO DE SOUZA	Claudia Hortencia Lima Carneiro	10/11/2022	Hidaiany Silva e Shelda Félix	Aline S., Samire S., Gleicia S.	INTEGRAL	CMEI PROF. ZAIRA NASCIMENTO DE OLIVEIRA	Berçario	C
1273	94.	YAN LUCAS HERMINIO DOS SANTOS	Jaciara Renata Herminio Dos Santos	03/04/2023	Hidaiany Silva e Shelda Félix	Aline S., Samire S., Gleicia S.	INTEGRAL	CMEI PROF. ZAIRA NASCIMENTO DE OLIVEIRA	Berçario	C
1274	95.	YGOR JOSÉ DOS SANTOS SILVA	Raihanny dos Santos Silva	07/09/2022	Hidaiany Silva e Shelda Félix	Aline S., Samire S., Gleicia S.	INTEGRAL	CMEI PROF. ZAIRA NASCIMENTO DE OLIVEIRA	Berçario	C
1275	<b>BERÇARIO D</b>									
1276	<b>Nome do Aluno</b>	<b>Responsável</b>	<b>DT NASCIMENTO</b>	<b>PROFESSORA</b>	<b>AUXILIAR DE SALA</b>	<b>PERÍODO</b>	<b>Escola</b>	<b>Modalidade</b>	<b>Ano/Série</b>	<b>TURMA</b>
1277	96.	ANA LUÍZA MARQUES DE OMEIA	Raquel Marques da Silva Omeia	10/08/2022	KAROLAYNE	Simoneide T., Magda S. Elaine B.	INTEGRAL	CMEI PROF. ZAIRA NASCIMENTO DE OLIVEIRA	Berçario	D
1278	97.	ANTHONY MIGUEL DOS SANTOS ARAÚJO	Welma Maria dos Santos	10/05/2022	KAROLAYNE	Simoneide T., Magda S. Elaine B.	INTEGRAL	CMEI PROF. ZAIRA NASCIMENTO DE OLIVEIRA	Berçario	D
1279	98.	ANTHONY RAVI DA SILVA LIMA	Alessandra da Silva Santos	28/04/2022	KAROLAYNE	Simoneide T., Magda S. Elaine B.	INTEGRAL	CMEI PROF. ZAIRA NASCIMENTO DE OLIVEIRA	Berçario	D
1280	99.	ARTHUR BENICIO DOMINGOS DA SILVA DE FARIAS	Renata Domingos da Silva da Cunha Lima	15/06/2022	KAROLAYNE	Simoneide T., Magda S. Elaine B.	INTEGRAL	CMEI PROF. ZAIRA NASCIMENTO DE OLIVEIRA	Berçario	D
1281	100.	ANTONELLA PEREIRA TAVARES	Caroline Tavares dos Santos Pereira	01/04/2022	KAROLAYNE	Simoneide T., Magda S. Elaine B.	INTEGRAL	CMEI PROF. ZAIRA NASCIMENTO DE OLIVEIRA	Berçario	D
1282	101.	CRISTIANO ARIEL COSTA CAVALCANTE NOGUEIRA	Amanda Maria Nunes da Silva Nogueira	11/04/2022	KAROLAYNE	Simoneide T., Magda S. Elaine B.	INTEGRAL	CMEI PROF. ZAIRA NASCIMENTO DE OLIVEIRA	Berçario	D
1283	102.	DHMESSON RAVI BEZERRA DE OLIVEIRA	Dariana Maria de Oliveira	11/05/2022	KAROLAYNE	Simoneide T., Magda S. Elaine B.	INTEGRAL	CMEI PROF. ZAIRA NASCIMENTO DE OLIVEIRA	Berçario	D
1284	103.	ELÓI FRANCISCA CONCEIÇÃO DOS SANTOS	Cristiane da Conceição Miranda	24/07/2022	KAROLAYNE	Simoneide T., Magda S. Elaine B.	INTEGRAL	CMEI PROF. ZAIRA NASCIMENTO DE OLIVEIRA	Berçario	D
1285	104.	ENZO GABRIEL SANTOS DE ALMEIDA	Maria Eduarda Santos Araujo	03/08/2022	KAROLAYNE	Simoneide T., Magda S. Elaine B.	INTEGRAL	CMEI PROF. ZAIRA NASCIMENTO DE OLIVEIRA	Berçario	D
1286	105.	GABRIEL LEVI DE MELO FERREIRA	Edlane de Melo Jovino	02/08/2022	KAROLAYNE	Simoneide T., Magda S. Elaine B.	INTEGRAL	CMEI PROF. ZAIRA NASCIMENTO DE OLIVEIRA	Berçario	D
1287	106.	HEITOR JOÃO SANTOS TAVARES	Myenna Taveres dos Santos	10/08/2022	KAROLAYNE	Simoneide T., Magda S. Elaine B.	INTEGRAL	CMEI PROF. ZAIRA NASCIMENTO DE OLIVEIRA	Berçario	D
1288	107.	HEITOR MIGUEL CAVALCANTE PEDROSA	Williane Cavalcante do Nascimento	09/05/2022	KAROLAYNE	Simoneide T., Magda S. Elaine B.	INTEGRAL	CMEI PROF. ZAIRA NASCIMENTO DE OLIVEIRA	Berçario	D
1289	108.	ISAAC TENORIO MACENA	Karollyne Tenorio França Macena	20/06/2022	KAROLAYNE	Simoneide T., Magda S. Elaine B.	INTEGRAL	CMEI PROF. ZAIRA NASCIMENTO DE OLIVEIRA	Berçario	D
1290	109.	ISLA MIRELLY DE SOUZA SILVA	Iasmine Aniceto de Souza Santos	25/05/2022	KAROLAYNE	Simoneide T., Magda S. Elaine B.	INTEGRAL	CMEI PROF. ZAIRA NASCIMENTO DE OLIVEIRA	Berçario	D
1291	110.	JADE ELGA MARTINS DA SILVA	Joyce Maria dos Santos Silva	25/04/2022	KAROLAYNE	Simoneide T., Magda S. Elaine B.	INTEGRAL	CMEI PROF. ZAIRA NASCIMENTO DE OLIVEIRA	Berçario	D
1292	111.	JADE MARIA OLIVEIRA DO NASCIMENTO	Vanessa Emyle Silva de Oliveira	05/06/2022	KAROLAYNE	Simoneide T., Magda S. Elaine B.	INTEGRAL	CMEI PROF. ZAIRA NASCIMENTO DE OLIVEIRA	Berçario	D
1293	112.	JHONNATA SAMUEL SOARES TENORIO	Carla Maiza Soares dos Santos	30/06/2022	KAROLAYNE	Simoneide T., Magda S. Elaine B.	INTEGRAL	CMEI PROF. ZAIRA NASCIMENTO DE OLIVEIRA	Berçario	D
1294	113.	JOÃO GUILHERME GOMES DA SILVA	Marcia Maria da Silva Gomes	24/05/2022	KAROLAYNE	Simoneide T., Magda S. Elaine B.	INTEGRAL	CMEI PROF. ZAIRA NASCIMENTO DE OLIVEIRA	Berçario	D
1295	114.	JOÃO GUILHERME PEREIRA DE ABREU SILVA	Maione Pereira de Abreu Silva	10/04/2022	KAROLAYNE	Simoneide T., Magda S. Elaine B.	INTEGRAL	CMEI PROF. ZAIRA NASCIMENTO DE OLIVEIRA	Berçario	D
1296	115.	JOÃO MIGUEL LOPES LAMENHA	Larysse Cristine Santos Lopes	29/07/2022	KAROLAYNE	Simoneide T., Magda S. Elaine B.	INTEGRAL	CMEI PROF. ZAIRA NASCIMENTO DE OLIVEIRA	Berçario	D
1297	116.	JOÃO VICTOR DOS SANTOS SILVA	Erica Alessandra dos Santos Silva	07/02/2023	KAROLAYNE	Simoneide T., Magda S. Elaine B.	INTEGRAL	CMEI PROF. ZAIRA NASCIMENTO DE OLIVEIRA	Berçario	D
1298	117.	JOAQUIM DE MELO FERNANDES	Natalia de Melo Fernandes	16/03/2023	KAROLAYNE	Simoneide T., Magda S. Elaine B.	INTEGRAL	CMEI PROF. ZAIRA NASCIMENTO DE OLIVEIRA	Berçario	D
1299	118.	JOSÉ GUILHERME ROCHA PINO	Maria Thayna Rocha de Medeiros	01/04/2022	KAROLAYNE	Simoneide T., Magda S. Elaine B.	INTEGRAL	CMEI PROF. ZAIRA NASCIMENTO DE OLIVEIRA	Berçario	D
1300	119.	MARIA LIZ VASCONCELOS VALÉRIO	Iranyello Maria Vasconcelos de Melo	03/06/2022	KAROLAYNE	Simoneide T., Magda S. Elaine B.	INTEGRAL	CMEI PROF. ZAIRA NASCIMENTO DE OLIVEIRA	Berçario	D
1301	120.	MARIA ISADORA SILVA DOS SANTOS	Joice Mayara Pereira da Silva	06/04/2022	KAROLAYNE	Simoneide T., Magda S. Elaine B.	INTEGRAL	CMEI PROF. ZAIRA NASCIMENTO DE OLIVEIRA	Berçario	D
1302	121.	MARIA LAURA BARROS VICENTE	Joseane Barros da Silva	26/06/2022	KAROLAYNE	Simoneide T., Magda S. Elaine B.	INTEGRAL	CMEI PROF. ZAIRA NASCIMENTO DE OLIVEIRA	Berçario	D
1303	122.	MARIA LUÍZ DA SILVA SANTOS	Julene Ferreira da Silva	02/04/2022	KAROLAYNE	Simoneide T., Magda S. Elaine B.	INTEGRAL	CMEI PROF. ZAIRA NASCIMENTO DE OLIVEIRA	Berçario	D
1304	123.	MARIA LUÍZ CARDOSO DOS SANTOS	Grace Kelly Cardoso dos Santos	09/04/2022	KAROLAYNE	Simoneide T., Magda S. Elaine B.	INTEGRAL	CMEI PROF. ZAIRA NASCIMENTO DE OLIVEIRA	Berçario	D
1305	124.	MARIA LUÍZ DA SILVA FETOSA	Emyle Rayane da Silva Santos	06/10/2022	KAROLAYNE	Simoneide T., Magda S. Elaine B.	INTEGRAL	CMEI PROF. ZAIRA NASCIMENTO DE OLIVEIRA	Berçario	D
1306	125.	MARIANA FARIAS SANTOS	Thaiane da Silva Farias Santos	04/01/2023	KAROLAYNE	Simoneide T., Magda S. Elaine B.	INTEGRAL	CMEI PROF. ZAIRA NASCIMENTO DE OLIVEIRA	Berçario	D
1307	126.	MAYA SOPHIE DA SILVA OLIVEIRA	Jasmin Yasaman dos Santos Silva	20/10/2022	KAROLAYNE	Simoneide T., Magda S. Elaine B.	INTEGRAL	CMEI PROF. ZAIRA NASCIMENTO DE OLIVEIRA	Berçario	D
1308	127.	MELINA MELQUIADES DE LIMA	Alexsandra Santos da Silva	20/07/2022	KAROLAYNE	Simoneide T., Magda S. Elaine B.	INTEGRAL	CMEI PROF. ZAIRA NASCIMENTO DE OLIVEIRA	Berçario	D
1309	128.	MIGUEL AQUILES OLIVEIRA SILVA	Bianca Oliveira	01/04/2022	KAROLAYNE	Simoneide T., Magda S. Elaine B.	INTEGRAL	CMEI PROF. ZAIRA NASCIMENTO DE OLIVEIRA	Berçario	D
1310	129.	NICOLAS SAMUEL DA SILVA SILVESTRE	Sara da Silva Silvestre	13/04/2022	KAROLAYNE	Simoneide T., Magda S. Elaine B.	INTEGRAL	CMEI PROF. ZAIRA NASCIMENTO DE OLIVEIRA	Berçario	D
1311	130.	NOAH GREGORY PEIXOTO DE OLIVEIRA ARAÚJO	Jamil Katharina Peixoto de Oliveira	14/07/2022	KAROLAYNE	Simoneide T., Magda S. Elaine B.	INTEGRAL	CMEI PROF. ZAIRA NASCIMENTO DE OLIVEIRA	Berçario	D
1312	131.	RAVI HEITOR BARBOSA DOS SANTOS	Joelma Leite Barbosa	22/07/2022	KAROLAYNE	Simoneide T., Magda S. Elaine B.	INTEGRAL	CMEI PROF. ZAIRA NASCIMENTO DE OLIVEIRA	Berçario	D
1313	132.	RAVI TEMOTEO CORREIA	Mayra Kerollayne Temoteo da Silva	12/06/2022	KAROLAYNE	Simoneide T., Magda S. Elaine B.	INTEGRAL	CMEI PROF. ZAIRA NASCIMENTO DE OLIVEIRA	Berçario	D
1314	133.	RYAN GABRIEL NUNES ROMÃO	Maria Eduarda Nunes dos Santos	05/02/2023	KAROLAYNE	Simoneide T., Magda S. Elaine B.	INTEGRAL	CMEI PROF. ZAIRA NASCIMENTO DE OLIVEIRA	Berçario	D
1315	134.	RYANA SOUZA DA SILVA	Ana Carla de Souza Silva	30/05/2022	KAROLAYNE	Simoneide T., Magda S. Elaine B.	INTEGRAL	CMEI PROF. ZAIRA NASCIMENTO DE OLIVEIRA	Berçario	D
1316	135.	SAMUEL LEVI MATIAS DE OLIVEIRA	Andreane Santana de Oliveira	12/09/2022	KAROLAYNE	Simoneide T., Magda S. Elaine B.	INTEGRAL	CMEI PROF. ZAIRA NASCIMENTO DE OLIVEIRA	Berçario	D
1317	136.	SERGIO MIGUEL DA SILVA DELFINO	Liciane Claudia da Silva Delfino	06/07/2022	KAROLAYNE	Simoneide T., Magda S. Elaine B.	INTEGRAL	CMEI PROF. ZAIRA NASCIMENTO DE OLIVEIRA	Berçario	D
1318	137.	STHER VITÓRIA SANTOS DE OLIVEIRA	Veronica Santos de Oliveira	06/06/2022	KAROLAYNE	Simoneide T., Magda S. Elaine B.	INTEGRAL	CMEI PROF. ZAIRA NASCIMENTO DE OLIVEIRA	Berçario	D

	A	B	C	D	E	F	G	H	I
1319	138. VITÓRIA NOEME PEREIRA DE LIMA	Aldengela Litrari Pereira Santos	10/11/2022	KAROLAYNE	Simoneide T., Magda S. Elaine B.	INTEGRAL	CMEI PROF. ZAIRA NASCIMENTO DE OLIVEIRA	Berçário	D
1320	<b>MATERNAL I A</b>								
1321	<b>Nome do Aluno</b>	<b>Responsável</b>	<b>DT NASCIMENTO</b>	<b>PROFESSORA</b>	<b>AUXILIAR DE SALA</b>	<b>PERÍODO</b>	<b>Escola</b>	<b>Modalidade Ano/Série</b>	<b>TURMA</b>
1322	139. AGATHA MELISSA CONCEIÇÃO DA SILVA	VALMÉRIA DA CONCEIÇÃO	06/08/2021	EDME VIERA E ELIDA SANTOS	Jaqueline M., Ronivânia B.	INTEGRAL	CMEI PROF. ZAIRA NASCIMENTO DE OLIVEIRA	MATERNAL I	A
1323	140. ALISSON GABRIEL SIQUEIRA MACEDO	ALINE MACEDO DOS SANTOS	03/11/2021	EDME VIERA E ELIDA SANTOS	Jaqueline M., Ronivânia B.	INTEGRAL	CMEI PROF. ZAIRA NASCIMENTO DE OLIVEIRA	MATERNAL I	A
1324	141. ANTHONY MIGUEL CAETANO DA SILVA	RAFAELA MESSIAS CAETANO	14/12/2021	EDME VIERA E ELIDA SANTOS	Jaqueline M., Ronivânia B.	INTEGRAL	CMEI PROF. ZAIRA NASCIMENTO DE OLIVEIRA	MATERNAL I	A
1325	142. ARIELLY REBEKA LIMA DA SILVA	DANIELLE DE LIMA	15/01/2022	EDME VIERA E ELIDA SANTOS	Jaqueline M., Ronivânia B.	INTEGRAL	CMEI PROF. ZAIRA NASCIMENTO DE OLIVEIRA	MATERNAL I	A
1326	143. ARTHUR LUCCA BEZERRA DE LIMA	MARIANA BEZERRA MENEZES	01/12/2021	EDME VIERA E ELIDA SANTOS	Jaqueline M., Ronivânia B.	INTEGRAL	CMEI PROF. ZAIRA NASCIMENTO DE OLIVEIRA	MATERNAL I	A
1327	144. ATYLA EMANUELLE DA SILVA FEITOSA	ANDRIELLY DA SILVA	29/03/2022	EDME VIERA E ELIDA SANTOS	Jaqueline M., Ronivânia B.	INTEGRAL	CMEI PROF. ZAIRA NASCIMENTO DE OLIVEIRA	MATERNAL I	A
1328	145. ATYLA SÓPHIA DE MELO SILVA	LDIANE DOS SANTOS SILVA	24/04/2021	EDME VIERA E ELIDA SANTOS	Jaqueline M., Ronivânia B.	INTEGRAL	CMEI PROF. ZAIRA NASCIMENTO DE OLIVEIRA	MATERNAL I	A
1329	146. ATYLA SÓPHIA GOMES DOS SANTOS	FERNANDA SANTOS DA SILVA	08/03/2022	EDME VIERA E ELIDA SANTOS	Jaqueline M., Ronivânia B.	INTEGRAL	CMEI PROF. ZAIRA NASCIMENTO DE OLIVEIRA	MATERNAL I	A
1330	147. BENJAMIM FERREIRA MARIANO	EDUARDA STEFANE FERREIRA MARQUES	31/12/2021	EDME VIERA E ELIDA SANTOS	Jaqueline M., Ronivânia B.	INTEGRAL	CMEI PROF. ZAIRA NASCIMENTO DE OLIVEIRA	MATERNAL I	A
1331	148. BRYAN GUILHERME DOS SANTOS SILVA	JAMILLY GUILHERME DOS SANTOS	04/01/2022	EDME VIERA E ELIDA SANTOS	Jaqueline M., Ronivânia B.	INTEGRAL	CMEI PROF. ZAIRA NASCIMENTO DE OLIVEIRA	MATERNAL I	A
1332	149. ELOISE LAUANNY GOMES CORREIA	EDILANE GOMES CORREIA	16/12/2021	EDME VIERA E ELIDA SANTOS	Jaqueline M., Ronivânia B.	INTEGRAL	CMEI PROF. ZAIRA NASCIMENTO DE OLIVEIRA	MATERNAL I	A
1333	150. EMILLY VITÓRIA PAZ DA SILVA	ELLEM ANDRIELLE SANTOS SILVA	07/01/2022	EDME VIERA E ELIDA SANTOS	Jaqueline M., Ronivânia B.	INTEGRAL	CMEI PROF. ZAIRA NASCIMENTO DE OLIVEIRA	MATERNAL I	A
1334	151. EMANUELLE SÓFIA DO LIVRAMENTO MARTINS DE SOUZA	MARIA RAFAELA DO LIVRAMENTO MARTINS DE SOUZA	04/02/2022	EDME VIERA E ELIDA SANTOS	Jaqueline M., Ronivânia B.	INTEGRAL	CMEI PROF. ZAIRA NASCIMENTO DE OLIVEIRA	MATERNAL I	A
1335	152. EMILY VITÓRIA DOS SANTOS LIMA	MARIA JÚLIA LIMA DA SILVA	22/09/2021	EDME VIERA E ELIDA SANTOS	Jaqueline M., Ronivânia B.	INTEGRAL	CMEI PROF. ZAIRA NASCIMENTO DE OLIVEIRA	MATERNAL I	A
1336	153. ENZO GABRIEL SILVA DOS SANTOS	VANESSA CAMILLA VENCELAU SILVA	12/03/2022	EDME VIERA E ELIDA SANTOS	Jaqueline M., Ronivânia B.	INTEGRAL	CMEI PROF. ZAIRA NASCIMENTO DE OLIVEIRA	MATERNAL I	A
1337	154. FERNANDA SUELLEN LUDDORO SOARES	MARIA GILVANIA SOARES DE LIMA	24/12/2021	EDME VIERA E ELIDA SANTOS	Jaqueline M., Ronivânia B.	INTEGRAL	CMEI PROF. ZAIRA NASCIMENTO DE OLIVEIRA	MATERNAL I	A
1338	155. GAEL OBADIAS TERTULIANO DA SILVA	RENATA GEANE DA SILVA	26/01/2022	EDME VIERA E ELIDA SANTOS	Jaqueline M., Ronivânia B.	INTEGRAL	CMEI PROF. ZAIRA NASCIMENTO DE OLIVEIRA	MATERNAL I	A
1339	156. GUILHERME OLIVEIRA DE LIMA	SUZANNE MAYARA CORREIA DE LIMA	17/12/2021	EDME VIERA E ELIDA SANTOS	Jaqueline M., Ronivânia B.	INTEGRAL	CMEI PROF. ZAIRA NASCIMENTO DE OLIVEIRA	MATERNAL I	A
1340	157. HELIZA SAFIRA BARROS DA HORA	ILZA MARIA BARROS DE ALMEIDA	16/01/2022	EDME VIERA E ELIDA SANTOS	Jaqueline M., Ronivânia B.	INTEGRAL	CMEI PROF. ZAIRA NASCIMENTO DE OLIVEIRA	MATERNAL I	A
1341	158. JASHMINY GABRIELLY VIEIRA DO NASCIMENTO	GLEICY ADRIELLY VIEIRA NASCIMENTO	14/12/2021	EDME VIERA E ELIDA SANTOS	Jaqueline M., Ronivânia B.	INTEGRAL	CMEI PROF. ZAIRA NASCIMENTO DE OLIVEIRA	MATERNAL I	A
1342	159. KAUE GUILHERME SANTOS SILVA	CLAUDIA BRUNA SANTOS DA SILVA	17/03/2022	EDME VIERA E ELIDA SANTOS	Jaqueline M., Ronivânia B.	INTEGRAL	CMEI PROF. ZAIRA NASCIMENTO DE OLIVEIRA	MATERNAL I	A
1343	160. LORENA ANDRIELLY FLORIANO CABRAL DOS SANTOS	SHARILLENNE PRECILLIANA CABRAL DA SILVA SANTOS	11/03/2022	EDME VIERA E ELIDA SANTOS	Jaqueline M., Ronivânia B.	INTEGRAL	CMEI PROF. ZAIRA NASCIMENTO DE OLIVEIRA	MATERNAL I	A
1344	161. LORENA SÓPHIA DA SILVA LIMA	JOYCE JANAÍNA DA SILVA LIMA	05/12/2021	EDME VIERA E ELIDA SANTOS	Jaqueline M., Ronivânia B.	INTEGRAL	CMEI PROF. ZAIRA NASCIMENTO DE OLIVEIRA	MATERNAL I	A
1345	162. MARIA FERNANDA SILVA GOMES	RAYANE VALÉRIA DA SILVA	24/02/2022	EDME VIERA E ELIDA SANTOS	Jaqueline M., Ronivânia B.	INTEGRAL	CMEI PROF. ZAIRA NASCIMENTO DE OLIVEIRA	MATERNAL I	A
1346	163. MARIA ISSI DA SILVA BRITO	GISELE MARIA DA SILVA	31/03/2022	EDME VIERA E ELIDA SANTOS	Jaqueline M., Ronivânia B.	INTEGRAL	CMEI PROF. ZAIRA NASCIMENTO DE OLIVEIRA	MATERNAL I	A
1347	164. MARIA VALENTYNA PEREIRA DE MOURA	LILLY GRAZIELE PEREIRA DE MOURA	16/02/2022	EDME VIERA E ELIDA SANTOS	Jaqueline M., Ronivânia B.	INTEGRAL	CMEI PROF. ZAIRA NASCIMENTO DE OLIVEIRA	MATERNAL I	A
1348	165. MAYA CÉCILIA DE OLIVEIRA REGO	LUCIA DANIELLE DE OLIVEIRA MENDES	07/01/2022	EDME VIERA E ELIDA SANTOS	Jaqueline M., Ronivânia B.	INTEGRAL	CMEI PROF. ZAIRA NASCIMENTO DE OLIVEIRA	MATERNAL I	A
1349	166. MELISSA EMANUELY DO ESPÍRITO SANTO	MARIA DA LUZ DO ESPÍRITO SANTO	10/05/2021	EDME VIERA E ELIDA SANTOS	Jaqueline M., Ronivânia B.	INTEGRAL	CMEI PROF. ZAIRA NASCIMENTO DE OLIVEIRA	MATERNAL I	A
1350	167. MOISES SILVA TEOFILO DOS SANTOS	GESSICA MARIA LEANDRO DA SILVA	17/12/2021	EDME VIERA E ELIDA SANTOS	Jaqueline M., Ronivânia B.	INTEGRAL	CMEI PROF. ZAIRA NASCIMENTO DE OLIVEIRA	MATERNAL I	A
1351	168. MURILLO RODRIGUES DE MENEZES	MARIA VITÓRIA RODRIGUES TERÇO DA SILVA	12/04/2021	EDME VIERA E ELIDA SANTOS	Jaqueline M., Ronivânia B.	INTEGRAL	CMEI PROF. ZAIRA NASCIMENTO DE OLIVEIRA	MATERNAL I	A
1352	169. NICOLAS ARAUJO BARBOSA DE LIMA	MÔNICA ARAUJO DA SILVA	10/04/2021	EDME VIERA E ELIDA SANTOS	Jaqueline M., Ronivânia B.	INTEGRAL	CMEI PROF. ZAIRA NASCIMENTO DE OLIVEIRA	MATERNAL I	A
1353	170. NICOLAS GABRIEL PEREIRA DA SILVA	JEANE PEREIRA DOS SANTOS	08/11/2021	EDME VIERA E ELIDA SANTOS	Jaqueline M., Ronivânia B.	INTEGRAL	CMEI PROF. ZAIRA NASCIMENTO DE OLIVEIRA	MATERNAL I	A
1354	171. NICOLE MORAIS NUNES	DEISE MORAIS DE MELO	21/03/2022	EDME VIERA E ELIDA SANTOS	Jaqueline M., Ronivânia B.	INTEGRAL	CMEI PROF. ZAIRA NASCIMENTO DE OLIVEIRA	MATERNAL I	A
1355	172. NOAH RAVI SANTOS ALVES DA SILVA	MARIA CLARA ELIDA BEZERRA DA SILVA SANTOS	23/03/2022	EDME VIERA E ELIDA SANTOS	Jaqueline M., Ronivânia B.	INTEGRAL	CMEI PROF. ZAIRA NASCIMENTO DE OLIVEIRA	MATERNAL I	A
1356	173. PEDRO RODRIGUES DE LIRA	THAYNÁ SILVA DE LIRA	25/01/2022	EDME VIERA E ELIDA SANTOS	Jaqueline M., Ronivânia B.	INTEGRAL	CMEI PROF. ZAIRA NASCIMENTO DE OLIVEIRA	MATERNAL I	A
1357	174. RAVI YURE CORREIA DA SILVA NASCIMENTO	POLIANA CRISTINA CORREIA DA SILVA	13/02/2022	EDME VIERA E ELIDA SANTOS	Jaqueline M., Ronivânia B.	INTEGRAL	CMEI PROF. ZAIRA NASCIMENTO DE OLIVEIRA	MATERNAL I	A
1358	175. RYAN LEVI BEZERRA NASCIMENTO	LARISSA MARIA DA SILVA BEZERRA	21/03/2022	EDME VIERA E ELIDA SANTOS	Jaqueline M., Ronivânia B.	INTEGRAL	CMEI PROF. ZAIRA NASCIMENTO DE OLIVEIRA	MATERNAL I	A
1359	176. SÂMIA SÁFIRA CORREIA SANTOS	ANGELA GORETTY ESTEFANIA CORREIA DA SILVA	28/04/2021	EDME VIERA E ELIDA SANTOS	Jaqueline M., Ronivânia B.	INTEGRAL	CMEI PROF. ZAIRA NASCIMENTO DE OLIVEIRA	MATERNAL I	A
1360	177. SAMUEL ANGELO SIQUEIRA BALBINO	DRYELLE CRISTINA PEREIRA BALBINO	23/01/2022	EDME VIERA E ELIDA SANTOS	Jaqueline M., Ronivânia B.	INTEGRAL	CMEI PROF. ZAIRA NASCIMENTO DE OLIVEIRA	MATERNAL I	A
1361	178. WEMILLY SÓPHIA SILVA DO NASCIMENTO	JOSÉ WÉVERTON SILVA DO NASCIMENTO	03/12/2021	EDME VIERA E ELIDA SANTOS	Jaqueline M., Ronivânia B.	INTEGRAL	CMEI PROF. ZAIRA NASCIMENTO DE OLIVEIRA	MATERNAL I	A
1362	179. YSLA ELÓIA SILVA DE OLIVEIRA	KEZIA ALDA DA SILVA SANTOS	17/03/2022	EDME VIERA E ELIDA SANTOS	Jaqueline M., Ronivânia B.	INTEGRAL	CMEI PROF. ZAIRA NASCIMENTO DE OLIVEIRA	MATERNAL I	A
1363	180. JOSÉ GABRIEL AMORIM DA SILVA	ANDRIELLE LALESKA AMORIM DA SILVA	12/01/2022	EDME VIERA E ELIDA SANTOS	Jaqueline M., Ronivânia B.	INTEGRAL	CMEI PROF. ZAIRA NASCIMENTO DE OLIVEIRA	MATERNAL I	A
1364	<b>MATERNAL 1 B</b>								
1365	<b>Nome do Aluno</b>	<b>Responsável</b>	<b>DT NASCIMENTO</b>	<b>PROFESSORA</b>	<b>AUXILIAR DE SALA</b>	<b>PERÍODO</b>	<b>Escola</b>	<b>Modalidade Ano/Série</b>	<b>TURMA</b>
1366	181. ADIA ROBERT SANTOS DA SILVA	ELANE VALERIA SANTOS DA SILVA	27/09/2021	LUCIANA SANTOS E EDVANIA SANTANA	Rosângela C., Fatima L.	INTEGRAL	CMEI PROF. ZAIRA NASCIMENTO DE OLIVEIRA	MATERNAL I	B
1367	182. LUNA GABRIELLE GOMES MARQUES FERREIRA	ARACELI ADRIA GOMES DOS SANTOS	16/01/2022	LUCIANA SANTOS E EDVANIA SANTANA	Rosângela C., Fatima L.	INTEGRAL	CMEI PROF. ZAIRA NASCIMENTO DE OLIVEIRA	MATERNAL I	B
1368	183. ALESKA HADASSA PIMENTEL PEREIRA	AURIANE NATHANA DA SILVA	13/08/2021	LUCIANA SANTOS E EDVANIA SANTANA	Rosângela C., Fatima L.	INTEGRAL	CMEI PROF. ZAIRA NASCIMENTO DE OLIVEIRA	MATERNAL I	B
1369	184. ARTHUR MELQUIADES DE SOUZA	NUBIA MARTINS DE SOUZA	24/08/2021	LUCIANA SANTOS E EDVANIA SANTANA	Rosângela C., Fatima L.	INTEGRAL	CMEI PROF. ZAIRA NASCIMENTO DE OLIVEIRA	MATERNAL I	B
1370	185. ATYLA SÓPHIA DE JESUS SANTOS	ANA PAULA SILVA DOS SANTOS	09/03/2022	LUCIANA SANTOS E EDVANIA SANTANA	Rosângela C., Fatima L.	INTEGRAL	CMEI PROF. ZAIRA NASCIMENTO DE OLIVEIRA	MATERNAL I	B
1371	186. BRÊNDA HELOÍSA LIMA DA SILVA	EMILLY VITÓRIA LIMA DA SILVA	04/04/2021	LUCIANA SANTOS E EDVANIA SANTANA	Rosângela C., Fatima L.	INTEGRAL	CMEI PROF. ZAIRA NASCIMENTO DE OLIVEIRA	MATERNAL I	B
1372	187. CAUÁ HENRIQUE DE OLIVEIRA MENEZES	WILLYANNAL MARQUES DE OLIVEIRA	17/08/2021	LUCIANA SANTOS E EDVANIA SANTANA	Rosângela C., Fatima L.	INTEGRAL	CMEI PROF. ZAIRA NASCIMENTO DE OLIVEIRA	MATERNAL I	B
1373	188. EFRAIM WILLIAM LIMA DA SILVA	VITÓRIA REGIA FREITAS DA SILVA	16/06/2021	LUCIANA SANTOS E EDVANIA SANTANA	Rosângela C., Fatima L.	INTEGRAL	CMEI PROF. ZAIRA NASCIMENTO DE OLIVEIRA	MATERNAL I	B
1374	189. ELVELTON ERICK ISIDIO DA SILVA	BEATRIZ ROBERTA NASCIMENTO DA SILVA	23/08/2021	LUCIANA SANTOS E EDVANIA SANTANA	Rosângela C., Fatima L.	INTEGRAL	CMEI PROF. ZAIRA NASCIMENTO DE OLIVEIRA	MATERNAL I	B
1375	190. ELLÓIA RODRIGUES DA SILVA	LUANA MIKAELLY RODRIGUES DA SILVA	14/08/2021	LUCIANA SANTOS E EDVANIA SANTANA	Rosângela C., Fatima L.	INTEGRAL	CMEI PROF. ZAIRA NASCIMENTO DE OLIVEIRA	MATERNAL I	B
1376	191. EMANUELY JHUANY FERREIRA DE BRITO	WANESSA JHUANY DE BRITO	21/06/2021	LUCIANA SANTOS E EDVANIA SANTANA	Rosângela C., Fatima L.	INTEGRAL	CMEI PROF. ZAIRA NASCIMENTO DE OLIVEIRA	MATERNAL I	B
1377	192. GUILHERME LOPES SILVA	ANDRESSA KETILIN DA SILVA	06/08/2021	LUCIANA SANTOS E EDVANIA SANTANA	Rosângela C., Fatima L.	INTEGRAL	CMEI PROF. ZAIRA NASCIMENTO DE OLIVEIRA	MATERNAL I	B
1378	193. ISABELLA LORENA DOS SANTOS MOREIRA	MIRIAM FRANCINE DOS SANTOS	06/08/2021	LUCIANA SANTOS E EDVANIA SANTANA	Rosângela C., Fatima L.	INTEGRAL	CMEI PROF. ZAIRA NASCIMENTO DE OLIVEIRA	MATERNAL I	B
1379	194. ISABELLE FERREIRA NASCIMENTO	IRIS OLIVEIRA NASCIMENTO	12/07/2021	LUCIANA SANTOS E EDVANIA SANTANA	Rosângela C., Fatima L.	INTEGRAL	CMEI PROF. ZAIRA NASCIMENTO DE OLIVEIRA	MATERNAL I	B
1380	195. JOÃO BERNARDO VIEIRA SEIXAS	JIRLEANY DA SILVA SEIXAS VIEIRA	29/08/2021	LUCIANA SANTOS E EDVANIA SANTANA	Rosângela C., Fatima L.	INTEGRAL	CMEI PROF. ZAIRA NASCIMENTO DE OLIVEIRA	MATERNAL I	B
1381	196. JOSÉ BENÍCIO VALENTIM SANTOS DA SILVA	MARIA ELIZABELE SANTOS DA SILVA	07/05/2021	LUCIANA SANTOS E EDVANIA SANTANA	Rosângela C., Fatima L.	INTEGRAL	CMEI PROF. ZAIRA NASCIMENTO DE OLIVEIRA	MATERNAL I	B
1382	197. KEMILY ELLÓIA DA SILVA LIMA	RAYLANNY JASHMINI DA SILVA LIMA	12/09/2021	LUCIANA SANTOS E EDVANIA SANTANA	Rosângela C., Fatima L.	INTEGRAL	CMEI PROF. ZAIRA NASCIMENTO DE OLIVEIRA	MATERNAL I	B
1383	198. KETRINY SÓFIA RAMOS	INGRID MAYARA RAMOS LIMA	25/07/2021	LUCIANA SANTOS E EDVANIA SANTANA	Rosângela C., Fatima L.	INTEGRAL	CMEI PROF. ZAIRA NASCIMENTO DE OLIVEIRA	MATERNAL I	B
1384	199. KEVIN DE LIMA SANTOS	THAYZA CRISTINA DA SILVA SANTOS	12/06/2021	LUCIANA SANTOS E EDVANIA SANTANA	Rosângela C., Fatima L.	INTEGRAL	CMEI PROF. ZAIRA NASCIMENTO DE OLIVEIRA	MATERNAL I	B
1385	200. LEVI GABRIEL DOS SANTOS DA SILVA	LETHYCIA MAYARA DOS SANTOS	21/09/2021	LUCIANA SANTOS E EDVANIA SANTANA	Rosângela C., Fatima L.	INTEGRAL	CMEI PROF. ZAIRA NASCIMENTO DE OLIVEIRA	MATERNAL I	B
1386	201. LUCAS CAUÊ BARROS DA SILVA	LYDNES BARROS DE LIMA	24/12/2021	LUCIANA SANTOS E EDVANIA SANTANA	Rosângela C., Fatima L.	INTEGRAL	CMEI PROF. ZAIRA NASCIMENTO DE OLIVEIRA	MATERNAL I	B
1387	202. LUCCA MIGUEL RODRIGUES INACIO	JAISLAYNE PAULA RODRIGUES DA SILVA	15/01/2022	LUCIANA SANTOS E EDVANIA SANTANA	Rosângela C., Fatima L.	INTEGRAL	CMEI PROF. ZAIRA NASCIMENTO DE OLIVEIRA	MATERNAL I	B
1388	203. LUCCA ABRÃO LIMA SANTOS	ANA KEYLA SANTOS SILVA	01/08/2021	LUCIANA SANTOS E EDVANIA SANTANA	Rosângela C., Fatima L.	INTEGRAL	CMEI PROF. ZAIRA NASCIMENTO DE OLIVEIRA	MATERNAL I	B
1389	204. LUIZ KAUE FARIAS FELIX	RAIANE VITÓRIA FARIAS	11/11/2021	LUCIANA SANTOS E EDVANIA SANTANA	Rosângela C., Fatima L.	INTEGRAL	CMEI PROF. ZAIRA NASCIMENTO DE OLIVEIRA	MATERNAL I	B
1390	204. MARIA EDUARDA SANTOS ALEXANDRE	DANIELLY SANTOS DA SILVA	08/02/2022	LUCIANA SANTOS E EDVANIA SANTANA	Rosângela C., Fatima L.	INTEGRAL	CMEI PROF. ZAIRA NASCIMENTO DE OLIVEIRA	MATERNAL I	B
1391	205. MARIA ELISA LISBOA DA SILVA	NATAUNE FIGUEIREDO LISBOA	04/04/2021	LUCIANA SANTOS E EDVANIA SANTANA	Rosângela C., Fatima L.	INTEGRAL	CMEI PROF. ZAIRA NASCIMENTO DE OLIVEIRA	MATERNAL I	B
1392	206. MARIA ELÓIA DOS SANTOS SILVA	DRIELLY STEPHANY DOS SANTOS SILVA	13/04/2021	LUCIANA SANTOS E EDVANIA SANTANA	Rosângela C., Fatima L.	INTEGRAL	CMEI PROF. ZAIRA NASCIMENTO DE OLIVEIRA	MATERNAL I	B
1393	207. MARIA LUISA SANTOS	AMANDA GOMES DA SILVA	21/07/2021	LUCIANA SANTOS E EDVANIA SANTANA	Rosângela C., Fatima L.	INTEGRAL	CMEI PROF. ZAIRA NASCIMENTO DE OLIVEIRA	MATERNAL I	B
1394	208. MARIA SÓPHIA DA SILVA NASCIMENTO	JANE KAROLAYNE DA SILVA BEZERRA	01/09/2021	LUCIANA SANTOS E EDVANIA SANTANA	Rosângela C., Fatima L.	INTEGRAL	CMEI PROF. ZAIRA NASCIMENTO DE OLIVEIRA	MATERNAL I	B
1395	209. MARINA ELÓIA DOS SANTOS TAVARES	FRANCIELLE PEREIRA DOS SANTOS TAVARES MARCIANO	07/06/2021	LUCIANA SANTOS E EDVANIA SANTANA	Rosângela C., Fatima L.	INTEGRAL	CMEI PROF. ZAIRA NASCIMENTO DE OLIVEIRA	MATERNAL I	B



	A	B	C	D	E	F	G	H	I
1396	210. MATEUS MANOEL TENORIO DA SILVA	STEPHANIE TENORIO DOS SANTOS	05/07/2021	LUCIANA SANTOS E EDVANIA SANTANA	Rosângela C., Fatima L.	INTEGRAL	CMEI PROF. ZAIRA NASCIMENTO DE OLIVEIRA	MATERNAL I	B
1397	211. NATHANAEL VICTOR DA SILVA	VIVIANE VITÓRIA DA SILVA	21/02/2022	LUCIANA SANTOS E EDVANIA SANTANA	Rosângela C., Fatima L.	INTEGRAL	CMEI PROF. ZAIRA NASCIMENTO DE OLIVEIRA	MATERNAL I	B
1398	212. NATHUEUS MANOEL TENORIO DA SILVA	STEPHANIE TENORIO DOS SANTOS	05/07/2021	LUCIANA SANTOS E EDVANIA SANTANA	Rosângela C., Fatima L.	INTEGRAL	CMEI PROF. ZAIRA NASCIMENTO DE OLIVEIRA	MATERNAL I	B
1399	213. NAYLLA LAFÍNIA DOS SANTOS SILVA	NAIARA DOS SANTOS	13/12/2021	LUCIANA SANTOS E EDVANIA SANTANA	Rosângela C., Fatima L.	INTEGRAL	CMEI PROF. ZAIRA NASCIMENTO DE OLIVEIRA	MATERNAL I	B
1400	214. NICOLAS ROCHA DA SILVA	AURINEIDE ROCHA DA SILVA	21/03/2022	LUCIANA SANTOS E EDVANIA SANTANA	Rosângela C., Fatima L.	INTEGRAL	CMEI PROF. ZAIRA NASCIMENTO DE OLIVEIRA	MATERNAL I	B
1401	215. NICOLE ROCHA DA SILVA	AURINEIDE ROCHA DA SILVA	21/03/2022	LUCIANA SANTOS E EDVANIA SANTANA	Rosângela C., Fatima L.	INTEGRAL	CMEI PROF. ZAIRA NASCIMENTO DE OLIVEIRA	MATERNAL I	B
1402	216. PAULO MARCELO ESTEVÃO DA SILVA	ROBERTO ESTEVÃO DE SOUZA	08/06/2021	LUCIANA SANTOS E EDVANIA SANTANA	Rosângela C., Fatima L.	INTEGRAL	CMEI PROF. ZAIRA NASCIMENTO DE OLIVEIRA	MATERNAL I	B
1403	217. PEDRO GUILHERME DOS SANTOS NASCIMENTO	DEBORAH CAROLYNE DE SOUZA	02/09/2021	LUCIANA SANTOS E EDVANIA SANTANA	Rosângela C., Fatima L.	INTEGRAL	CMEI PROF. ZAIRA NASCIMENTO DE OLIVEIRA	MATERNAL I	B
1404	218. RIAN SOUZA DOS SANTOS	ARIANA DOS SANTOS	22/09/2021	LUCIANA SANTOS E EDVANIA SANTANA	Rosângela C., Fatima L.	INTEGRAL	CMEI PROF. ZAIRA NASCIMENTO DE OLIVEIRA	MATERNAL I	B
1405	219. VICTOR NEEMIAS DE MAGALHÃES SOARES	THAYNÁ LAMENHA DE MAGALHÃES SILVA SOARES	08/03/2022	LUCIANA SANTOS E EDVANIA SANTANA	Rosângela C., Fatima L.	INTEGRAL	CMEI PROF. ZAIRA NASCIMENTO DE OLIVEIRA	MATERNAL I	B
1406	220. WILLIAM HENRIQUE MARTINS BULHÕES	JORCIELE MARTINS VASCONCELOS	21/07/2021	LUCIANA SANTOS E EDVANIA SANTANA	Rosângela C., Fatima L.	INTEGRAL	CMEI PROF. ZAIRA NASCIMENTO DE OLIVEIRA	MATERNAL I	B
1407	221. YAGO NAUAN BRITO FERNANDES	YASMIN DA SILVA BRITO	17/12/2021	LUCIANA SANTOS E EDVANIA SANTANA	Rosângela C., Fatima L.	INTEGRAL	CMEI PROF. ZAIRA NASCIMENTO DE OLIVEIRA	MATERNAL I	B
1408	222. ANA DANDARA CHICUTA DOS SANTOS	ANA PAULA DOS SANTOS DA SILVA	30/03/2022	LUCIANA SANTOS E EDVANIA SANTANA	Rosângela C., Fatima L.	INTEGRAL	CMEI PROF. ZAIRA NASCIMENTO DE OLIVEIRA	MATERNAL I	B

**MATERNAL 1 C**

	Nome do Aluno	Responsável	DT NASCIMENTO	PROFESSORA	AUXILIAR DE SALA	PERÍODO	Escola	Modalidade	Ano/Série	TURMA
1411	223. ADRIELLY SOPHIA DE OLIVEIRA MELO	CARLA RAFAELA DE OLIVEIRA	24/04/2021	Erica P., Marleide S., Monise S.	Taise Silva, Rayane S.	INTEGRAL	CMEI PROF. ZAIRA NASCIMENTO DE OLIVEIRA	MATERNAL I		C
1412	224. ÁGATHA SOPHIA FERREIRA DO NASCIMENTO	AMANDA PATRICIA FERREIRA DO NASCIMENTO	18/08/2021	Erica P., Marleide S., Monise S.	Taise Silva, Rayane S.	INTEGRAL	CMEI PROF. ZAIRA NASCIMENTO DE OLIVEIRA	MATERNAL I		C
1413	225. ÁGATHA VALENTINA DOS SANTOS VALENTIM	SAYONARA SILVA DOS SANTOS	17/12/2021	Erica P., Marleide S., Monise S.	Taise Silva, Rayane S.	INTEGRAL	CMEI PROF. ZAIRA NASCIMENTO DE OLIVEIRA	MATERNAL I		C
1414	226. ALEFF NOAH DAS CHAGAS PEREIRA	KATIANE FREITAS DAS CHAGAS	13/09/2021	Erica P., Marleide S., Monise S.	Taise Silva, Rayane S.	INTEGRAL	CMEI PROF. ZAIRA NASCIMENTO DE OLIVEIRA	MATERNAL I		C
1415	227. ALESSANDRA VITÓRIA RAMALHO DE QUEIROZ	JULIA RAMALHO DA SILVA NUNES	14/03/2022	Erica P., Marleide S., Monise S.	Taise Silva, Rayane S.	INTEGRAL	CMEI PROF. ZAIRA NASCIMENTO DE OLIVEIRA	MATERNAL I		C
1416	228. ALFREDO AILSON GOMES DA SILVA	ELAYNE JULY DA SILVA GOMES	22/09/2021	Erica P., Marleide S., Monise S.	Taise Silva, Rayane S.	INTEGRAL	CMEI PROF. ZAIRA NASCIMENTO DE OLIVEIRA	MATERNAL I		C
1417	229. ANTHONY VALENTIM DA SILVA DE LIMA	WANESSA DA SILVA DE OLIVEIRA	23/06/2021	Erica P., Marleide S., Monise S.	Taise Silva, Rayane S.	INTEGRAL	CMEI PROF. ZAIRA NASCIMENTO DE OLIVEIRA	MATERNAL I		C
1418	230. APOLO ADRIEL SILVA DE SOUZA	LUANA ISLANE SANTOS DE SOUZA	13/04/2021	Erica P., Marleide S., Monise S.	Taise Silva, Rayane S.	INTEGRAL	CMEI PROF. ZAIRA NASCIMENTO DE OLIVEIRA	MATERNAL I		C
1419	231. AURORA ALEXANDRA GOMES DA SILVA	EMILAYNE LARYSSA DA COSTA GOMES	24/12/2021	Erica P., Marleide S., Monise S.	Taise Silva, Rayane S.	INTEGRAL	CMEI PROF. ZAIRA NASCIMENTO DE OLIVEIRA	MATERNAL I		C
1420	232. BERNARDO MIGUEL DA SILVA MOTA	BIANCA DA SILVA MOTA	02/11/2021	Erica P., Marleide S., Monise S.	Taise Silva, Rayane S.	INTEGRAL	CMEI PROF. ZAIRA NASCIMENTO DE OLIVEIRA	MATERNAL I		C
1421	233. BRENO DA SILVA PIMENTEL	MARIA NAYARA ELIAS DA SILVA	18/05/2021	Erica P., Marleide S., Monise S.	Taise Silva, Rayane S.	INTEGRAL	CMEI PROF. ZAIRA NASCIMENTO DE OLIVEIRA	MATERNAL I		C
1422	234. CAIO HENRIQUE DE OLIVEIRA MENEZES	WILLYANNAI MARQUES DE OLIVEIRA	17/08/2021	Erica P., Marleide S., Monise S.	Taise Silva, Rayane S.	INTEGRAL	CMEI PROF. ZAIRA NASCIMENTO DE OLIVEIRA	MATERNAL I		C
1423	235. CARLOS MONTEIRO NUNES	ANA KAROLINA MONTEIRO DA SILVA LINS	06/11/2021	Erica P., Marleide S., Monise S.	Taise Silva, Rayane S.	INTEGRAL	CMEI PROF. ZAIRA NASCIMENTO DE OLIVEIRA	MATERNAL I		C
1424	236. DANVEL ARTHUR XAVIER DA SILVA	SARA CARDOSO DA SILVA	15/12/2021	Erica P., Marleide S., Monise S.	Taise Silva, Rayane S.	INTEGRAL	CMEI PROF. ZAIRA NASCIMENTO DE OLIVEIRA	MATERNAL I		C
1425	237. DENIS BERNARDO DE LIMA SOARES SILVA	BRUNA POLIANA LAURENTINO DA SILVA	03/10/2021	Erica P., Marleide S., Monise S.	Taise Silva, Rayane S.	INTEGRAL	CMEI PROF. ZAIRA NASCIMENTO DE OLIVEIRA	MATERNAL I		C
1426	238. ELOÁ HIANARA PEREIRA DE ALMEIDA	GISELE PEREIRA DA SILVA	06/02/2021	Erica P., Marleide S., Monise S.	Taise Silva, Rayane S.	INTEGRAL	CMEI PROF. ZAIRA NASCIMENTO DE OLIVEIRA	MATERNAL I		C
1427	239. ESTER GOMES DOS SANTOS	CÉCILIA GOMES DOS SANTOS	02/11/2021	Erica P., Marleide S., Monise S.	Taise Silva, Rayane S.	INTEGRAL	CMEI PROF. ZAIRA NASCIMENTO DE OLIVEIRA	MATERNAL I		C
1428	240. GABRIELLE NUNES OMENA	SANDRA NUNES DA SILVA OMENA	20/09/2021	Erica P., Marleide S., Monise S.	Taise Silva, Rayane S.	INTEGRAL	CMEI PROF. ZAIRA NASCIMENTO DE OLIVEIRA	MATERNAL I		C
1429	241. ISAAC MIGUEL DOS SANTOS SILVA	ELISABETH CRISTINE DOS SANTOS SILVA	26/10/2021	Erica P., Marleide S., Monise S.	Taise Silva, Rayane S.	INTEGRAL	CMEI PROF. ZAIRA NASCIMENTO DE OLIVEIRA	MATERNAL I		C
1430	242. IZABELLY VITÓRIA ABÍLIO DE OLIVEIRA	CLEONICE DE OLIVEIRA	13/04/2021	Erica P., Marleide S., Monise S.	Taise Silva, Rayane S.	INTEGRAL	CMEI PROF. ZAIRA NASCIMENTO DE OLIVEIRA	MATERNAL I		C
1431	243. JOSE ANTHONY MIGUEL AMADO DA SILVA	MARIA HELOISA AMADO DOS SANTOS	19/10/2021	Erica P., Marleide S., Monise S.	Taise Silva, Rayane S.	INTEGRAL	CMEI PROF. ZAIRA NASCIMENTO DE OLIVEIRA	MATERNAL I		C
1432	244. JOSE MIGUEL SANTOS DE OLIVEIRA	MARIANE ELLEN SANTOS DE OLIVEIRA	02/11/2021	Erica P., Marleide S., Monise S.	Taise Silva, Rayane S.	INTEGRAL	CMEI PROF. ZAIRA NASCIMENTO DE OLIVEIRA	MATERNAL I		C
1433	245. KAUJANNY VICTORIA DE ASSIS SANTOS	NIQUEVA KALLINE SANTOS ALVES	08/02/2022	Erica P., Marleide S., Monise S.	Taise Silva, Rayane S.	INTEGRAL	CMEI PROF. ZAIRA NASCIMENTO DE OLIVEIRA	MATERNAL I		C
1434	246. LARAH VALENTINNA DA SILVA DO NASCIMENTO	JULIA LETICIA DA SILVA ROCHA	23/12/2021	Erica P., Marleide S., Monise S.	Taise Silva, Rayane S.	INTEGRAL	CMEI PROF. ZAIRA NASCIMENTO DE OLIVEIRA	MATERNAL I		C
1435	247. LAURA BEATRIZ BEZERRA DOS SANTOS	DIELLEM BEZERRA DOS SANTOS	16/08/2021	Erica P., Marleide S., Monise S.	Taise Silva, Rayane S.	INTEGRAL	CMEI PROF. ZAIRA NASCIMENTO DE OLIVEIRA	MATERNAL I		C
1436	248. LORENA GREGORIO DA SILVA	LUANA GREGÓRIO PEREIRA	12/06/2021	Erica P., Marleide S., Monise S.	Taise Silva, Rayane S.	INTEGRAL	CMEI PROF. ZAIRA NASCIMENTO DE OLIVEIRA	MATERNAL I		C
1437	249. LUCAS EZEQUIEL DELMIRO DOS SANTOS	MARIA CLEIDE DELMIRO DOS SANTOS	18/12/2021	Erica P., Marleide S., Monise S.	Taise Silva, Rayane S.	INTEGRAL	CMEI PROF. ZAIRA NASCIMENTO DE OLIVEIRA	MATERNAL I		C
1438	250. MANUELA PINHEIRO DOS SANTOS	JOÃO KLEBER HERMINIO DOS SANTOS	28/11/2021	Erica P., Marleide S., Monise S.	Taise Silva, Rayane S.	INTEGRAL	CMEI PROF. ZAIRA NASCIMENTO DE OLIVEIRA	MATERNAL I		C
1439	251. MARIA CLARA AZEVEDO DA SILVA	NATALIA AZEVEDO DOS SANTOS	24/11/2021	Erica P., Marleide S., Monise S.	Taise Silva, Rayane S.	INTEGRAL	CMEI PROF. ZAIRA NASCIMENTO DE OLIVEIRA	MATERNAL I		C
1440	252. MARIA HELOISA FERREIRA DA SILVA	GRAZIELA VILELA DA SILVA	13/09/2021	Erica P., Marleide S., Monise S.	Taise Silva, Rayane S.	INTEGRAL	CMEI PROF. ZAIRA NASCIMENTO DE OLIVEIRA	MATERNAL I		C
1441	253. MIKAELLY SOPHIA DE SOUZA RODRIGUES	CAROLINA DE SOUZA TENORIO	11/10/2021	Erica P., Marleide S., Monise S.	Taise Silva, Rayane S.	INTEGRAL	CMEI PROF. ZAIRA NASCIMENTO DE OLIVEIRA	MATERNAL I		C
1442	254. NOEMY GOMES DE SOUZA	JULIETE GOMES DA SILVA	09/04/2021	Erica P., Marleide S., Monise S.	Taise Silva, Rayane S.	INTEGRAL	CMEI PROF. ZAIRA NASCIMENTO DE OLIVEIRA	MATERNAL I		C
1443	255. NYCOLLAS FELIPE CARDOSO DA SILVA	BRUNA MIKAELLE SILVA DE LIMA	08/10/2021	Erica P., Marleide S., Monise S.	Taise Silva, Rayane S.	INTEGRAL	CMEI PROF. ZAIRA NASCIMENTO DE OLIVEIRA	MATERNAL I		C
1444	256. PEDRO EMANUEL GOMES DA SILVA MELO	MARIA GRAZIELLE GOMES DA SILVA	29/11/2021	Erica P., Marleide S., Monise S.	Taise Silva, Rayane S.	INTEGRAL	CMEI PROF. ZAIRA NASCIMENTO DE OLIVEIRA	MATERNAL I		C
1445	257. PEDRO RAVI TEIXEIRA CAVALCANTE	NATALIA MIRELE TEIXEIRA FERRO DE LIMA	13/10/2021	Erica P., Marleide S., Monise S.	Taise Silva, Rayane S.	INTEGRAL	CMEI PROF. ZAIRA NASCIMENTO DE OLIVEIRA	MATERNAL I		C
1446	258. PEDRO SANTIAGO GUEDES DA SILVA	SAMYLLÉ ANDREVILLE GUEDES	13/10/2021	Erica P., Marleide S., Monise S.	Taise Silva, Rayane S.	INTEGRAL	CMEI PROF. ZAIRA NASCIMENTO DE OLIVEIRA	MATERNAL I		C
1447	259. RAVI EMANUEL ARAUJO MELO	JOELMA ARAUJO SILVA	17/10/2021	Erica P., Marleide S., Monise S.	Taise Silva, Rayane S.	INTEGRAL	CMEI PROF. ZAIRA NASCIMENTO DE OLIVEIRA	MATERNAL I		C
1448	260. SOPHYA EMANUELLE OLIVEIRA SANTOS	CICERA GOMES DE OLIVEIRA	10/11/2021	Erica P., Marleide S., Monise S.	Taise Silva, Rayane S.	INTEGRAL	CMEI PROF. ZAIRA NASCIMENTO DE OLIVEIRA	MATERNAL I		C
1449	261. VICTOR GABRIEL SILVA DE MELLO	ANA CAROLINE DOS SANTOS SILVA	05/02/2022	Erica P., Marleide S., Monise S.	Taise Silva, Rayane S.	INTEGRAL	CMEI PROF. ZAIRA NASCIMENTO DE OLIVEIRA	MATERNAL I		C
1450	262. WALLACE MATEUS BARROS DIAS	CAMILA VIVIAN BARROS SOUZA	26/04/2021	Erica P., Marleide S., Monise S.	Taise Silva, Rayane S.	INTEGRAL	CMEI PROF. ZAIRA NASCIMENTO DE OLIVEIRA	MATERNAL I		C

**MATERNAL 1 D**

	Nome do Aluno	Responsável	DT NASCIMENTO	PROFESSORA	AUXILIAR DE SALA	PERÍODO	Escola	Modalidade	Ano/Série	TURMA
1453	263. ADRYAN LEVI ALVES DOS SANTOS	LUCIGLEIDE SANTOS ALVES	20/05/2021	REGILEIDE MOTA E JULY GOMES	Flávia Matias e Jouse Barbosa	INTEGRAL	CMEI PROF. ZAIRA NASCIMENTO DE OLIVEIRA	MATERNAL I		D
1454	264. ANA LUÍZA DOS SANTOS FRAGOSO	ANA PAULA JOVENTINO DOS SANTOS	16/05/2021	REGILEIDE MOTA E JULY GOMES	Flávia Matias e Jouse Barbosa	INTEGRAL	CMEI PROF. ZAIRA NASCIMENTO DE OLIVEIRA	MATERNAL I		D
1455	265. ARTHUR FELIPE LIMA DE SOUZA	CAMILA ALINE LIMA GOUVEIA	13/01/2022	REGILEIDE MOTA E JULY GOMES	Flávia Matias e Jouse Barbosa	INTEGRAL	CMEI PROF. ZAIRA NASCIMENTO DE OLIVEIRA	MATERNAL I		D
1456	266. AYLANE BRVLELA DA FONSECA SOUZA	ANA LAURA TORRES DA FONSECA	09/06/2021	REGILEIDE MOTA E JULY GOMES	Flávia Matias e Jouse Barbosa	INTEGRAL	CMEI PROF. ZAIRA NASCIMENTO DE OLIVEIRA	MATERNAL I		D
1457	267. DANTE DA SILVA SOARES BRANDÃO	LIVIA DA SILVA SOARES BRANDAO	04/05/2021	REGILEIDE MOTA E JULY GOMES	Flávia Matias e Jouse Barbosa	INTEGRAL	CMEI PROF. ZAIRA NASCIMENTO DE OLIVEIRA	MATERNAL I		D
1458	268. DAVI LUCCA NUNES DOS SANTOS	EDLIANE NUNES DA SILVA SANTOS	14/07/2021	REGILEIDE MOTA E JULY GOMES	Flávia Matias e Jouse Barbosa	INTEGRAL	CMEI PROF. ZAIRA NASCIMENTO DE OLIVEIRA	MATERNAL I		D
1459	269. ELIZA LORRANA BEZERRA DE SOUZA	MARIA JOSEFA BEZERRA CANELA	27/05/2021	REGILEIDE MOTA E JULY GOMES	Flávia Matias e Jouse Barbosa	INTEGRAL	CMEI PROF. ZAIRA NASCIMENTO DE OLIVEIRA	MATERNAL I		D
1460	270. ELOÁ LORENA BARBOSA DA SILVA	CHAIANE BARBOSA ARAUJO	19/07/2021	REGILEIDE MOTA E JULY GOMES	Flávia Matias e Jouse Barbosa	INTEGRAL	CMEI PROF. ZAIRA NASCIMENTO DE OLIVEIRA	MATERNAL I		D
1461	271. ELOÁ RAYSSA CANUTO LEITE	VALQUIRIA CANUTO DE LIMA	06/05/2021	REGILEIDE MOTA E JULY GOMES	Flávia Matias e Jouse Barbosa	INTEGRAL	CMEI PROF. ZAIRA NASCIMENTO DE OLIVEIRA	MATERNAL I		D
1462	272. ENZO MIGUEL BATISTA DA SILVA	ALANÉ JOSE DA SILVA	20/06/2021	REGILEIDE MOTA E JULY GOMES	Flávia Matias e Jouse Barbosa	INTEGRAL	CMEI PROF. ZAIRA NASCIMENTO DE OLIVEIRA	MATERNAL I		D
1463	273. MATHUEUS RAVI GOMES DE CARVALHO	MARIA LARISSA DA CONCEIÇÃO GOMES	02/05/2021	REGILEIDE MOTA E JULY GOMES	Flávia Matias e Jouse Barbosa	INTEGRAL	CMEI PROF. ZAIRA NASCIMENTO DE OLIVEIRA	MATERNAL I		D
1464	274. GAEL HENRIQUE DA SILVA	ANESIA CAROLINA MARCELINO DA SILVA	14/07/2021	REGILEIDE MOTA E JULY GOMES	Flávia Matias e Jouse Barbosa	INTEGRAL	CMEI PROF. ZAIRA NASCIMENTO DE OLIVEIRA	MATERNAL I		D
1465	275. ICARO MIGUEL BARBOSA SILVA	YASMIN VANINE BARBOSA DE ALMEIDA	29/09/2021	REGILEIDE MOTA E JULY GOMES	Flávia Matias e Jouse Barbosa	INTEGRAL	CMEI PROF. ZAIRA NASCIMENTO DE OLIVEIRA	MATERNAL I		D
1466	276. ISADORA MATÉ SILVA DE OLIVEIRA	EVELLYN RAFAELA DA SILVA SANTOS	07/05/2021	REGILEIDE MOTA E JULY GOMES	Flávia Matias e Jouse Barbosa	INTEGRAL	CMEI PROF. ZAIRA NASCIMENTO DE OLIVEIRA	MATERNAL I		D
1467	277. JENIFER EMANUELLA ITALIA DOS SANTOS FERREIRA	RAFAELA FERREIRA DA SILVA	14/06/2021	REGILEIDE MOTA E JULY GOMES	Flávia Matias e Jouse Barbosa	INTEGRAL	CMEI PROF. ZAIRA NASCIMENTO DE OLIVEIRA	MATERNAL I		D
1468	278. JOÃO BERNARDO GOMES DA SILVA	MONISE DOS SANTOS SILVA	13/07/2021	REGILEIDE MOTA E JULY GOMES	Flávia Matias e Jouse Barbosa	INTEGRAL	CMEI PROF. ZAIRA NASCIMENTO DE OLIVEIRA	MATERNAL I		D
1469	279. JOÃO GABRIEL HENRIQUE DA SILVA	JOICE SIMPLICIO BELO HENRIQUE DA SILVA	25/05/2021	REGILEIDE MOTA E JULY GOMES	Flávia Matias e Jouse Barbosa	INTEGRAL	CMEI PROF. ZAIRA NASCIMENTO DE OLIVEIRA	MATERNAL I		D
1470	280. JOÃO GUILHERME DE OLIVEIRA DA SILVA	MARIA LUCIANA DE OLIVEIRA DA SILVA	19/04/2021	REGILEIDE MOTA E JULY GOMES	Flávia Matias e Jouse Barbosa	INTEGRAL	CMEI PROF. ZAIRA NASCIMENTO DE OLIVEIRA	MATERNAL I		D
1471	281. JOÃO PEDRO AVELINO DOS SANTOS	JESSIARA BEATRIZ DOS SANTOS SILVA	14/05/2021	REGILEIDE MOTA E JULY GOMES	Flávia Matias e Jouse Barbosa	INTEGRAL	CMEI PROF. ZAIRA NASCIMENTO DE OLIVEIRA	MATERNAL I		D

A		B		C		D		E		F		G		H		I	
1472	282.	KEMILLY VITÓRIA RODRIGUES DOS SANTOS		KELIANE DOS SANTOS RODRIGUES		16/05/2021	REGILEIDE MOTA E JULY GOMES		Flávia Matias e Jouse Barbosa		INTEGRAL	CMEI PROF. ZAIRA NASCIMENTO DE OLIVEIRA		MATERNAL I		D	
1473	283.	LAYLA DE NORONHA LOPES		LIDIANE DE NORONHA CAVALCANTE		17/06/2021	REGILEIDE MOTA E JULY GOMES		Flávia Matias e Jouse Barbosa		INTEGRAL	CMEI PROF. ZAIRA NASCIMENTO DE OLIVEIRA		MATERNAL I		D	
1474	284.	LEVY EMANUEL RODRIGUES FEITOSA DE SOUZA		DEIZIANE FEITOSA DE SOUZA		13/08/2021	REGILEIDE MOTA E JULY GOMES		Flávia Matias e Jouse Barbosa		INTEGRAL	CMEI PROF. ZAIRA NASCIMENTO DE OLIVEIRA		MATERNAL I		D	
1475	285.	LORZENO MIGUEL SILVA DE LIMA		JENIFFER THALIA PEREIRA DA SILVA		21/04/2021	REGILEIDE MOTA E JULY GOMES		Flávia Matias e Jouse Barbosa		INTEGRAL	CMEI PROF. ZAIRA NASCIMENTO DE OLIVEIRA		MATERNAL I		D	
1476	286.	LUIS FELIPE BARBOSA DE LIMA		JAMILLY VITÓRIA BARBOSA DE LIMA		29/04/2021	REGILEIDE MOTA E JULY GOMES		Flávia Matias e Jouse Barbosa		INTEGRAL	CMEI PROF. ZAIRA NASCIMENTO DE OLIVEIRA		MATERNAL I		D	
1477	287.	LUNA JASMINE LIMA DA SILVA		LUANA JESSICA DE LIMA SOUSA		11/03/2022	REGILEIDE MOTA E JULY GOMES		Flávia Matias e Jouse Barbosa		INTEGRAL	CMEI PROF. ZAIRA NASCIMENTO DE OLIVEIRA		MATERNAL I		D	
1478	288.	MARIA CECÍLIA DE ALMEIDA BESERRA		MARYANNA DE ALMEIDA SILVA SANTOS		08/05/2021	REGILEIDE MOTA E JULY GOMES		Flávia Matias e Jouse Barbosa		INTEGRAL	CMEI PROF. ZAIRA NASCIMENTO DE OLIVEIRA		MATERNAL I		D	
1479	289.	MARIA HELENA FERNANDES DINIZ		ANA CAROLINA FERNANDES DINIZ GOMES SILVA		18/06/2021	REGILEIDE MOTA E JULY GOMES		Flávia Matias e Jouse Barbosa		INTEGRAL	CMEI PROF. ZAIRA NASCIMENTO DE OLIVEIRA		MATERNAL I		D	
1480	290.	MARIA JULIA FALCÃO DA ROCHA		JOSILANE SANTOS FALCÃO		01/09/2021	REGILEIDE MOTA E JULY GOMES		Flávia Matias e Jouse Barbosa		INTEGRAL	CMEI PROF. ZAIRA NASCIMENTO DE OLIVEIRA		MATERNAL I		D	
1481	291.	MARIA LAURA MORAIS DA SILVA		THAYNARA KEMILLY ROCHA DA SILVA		25/12/2021	REGILEIDE MOTA E JULY GOMES		Flávia Matias e Jouse Barbosa		INTEGRAL	CMEI PROF. ZAIRA NASCIMENTO DE OLIVEIRA		MATERNAL I		D	
1482	292.	MARIA LAVÍNIA DE OLIVEIRA MARQUES		JESSICA CONCEIÇÃO DE OLIVEIRA		06/04/2021	REGILEIDE MOTA E JULY GOMES		Flávia Matias e Jouse Barbosa		INTEGRAL	CMEI PROF. ZAIRA NASCIMENTO DE OLIVEIRA		MATERNAL I		D	
1483	293.	MAXWELL DA ROCHA BARBOSA SOUZA		KARINE DA ROCHA BARBOSA		27/06/2021	REGILEIDE MOTA E JULY GOMES		Flávia Matias e Jouse Barbosa		INTEGRAL	CMEI PROF. ZAIRA NASCIMENTO DE OLIVEIRA		MATERNAL I		D	
1484	294.	MAYLA ELÓIA BATISTA DE MOREIRA		ISABELLI BATISTA DA SILVA		22/05/2021	REGILEIDE MOTA E JULY GOMES		Flávia Matias e Jouse Barbosa		INTEGRAL	CMEI PROF. ZAIRA NASCIMENTO DE OLIVEIRA		MATERNAL I		D	
1485	295.	MIGUEL LOUIS FERREIRA DE LIMA SILVA		KARIS LEIA SILVA DE SOUZA		15/11/2021	REGILEIDE MOTA E JULY GOMES		Flávia Matias e Jouse Barbosa		INTEGRAL	CMEI PROF. ZAIRA NASCIMENTO DE OLIVEIRA		MATERNAL I		D	
1486	296.	MILENA DE OLIVEIRA AGUIAR		JULIANA DE OLIVEIRA LIMA		15/04/2021	REGILEIDE MOTA E JULY GOMES		Flávia Matias e Jouse Barbosa		INTEGRAL	CMEI PROF. ZAIRA NASCIMENTO DE OLIVEIRA		MATERNAL I		D	
1487	297.	MOISES PIETRO COSTA DO NASCIMENTO		JULIA MARIA DO NASCIMENTO GOMES		27/05/2021	REGILEIDE MOTA E JULY GOMES		Flávia Matias e Jouse Barbosa		INTEGRAL	CMEI PROF. ZAIRA NASCIMENTO DE OLIVEIRA		MATERNAL I		D	
1488	298.	MYLLENA ROSA DOS SANTOS SILVA		RENATA MICAEL DOS SANTOS SILVA		06/09/2021	REGILEIDE MOTA E JULY GOMES		Flávia Matias e Jouse Barbosa		INTEGRAL	CMEI PROF. ZAIRA NASCIMENTO DE OLIVEIRA		MATERNAL I		D	
1489	299.	ROBSON MIGUEL DOS SANTOS CORRÊA		ANA CLARISSA DOS SANTOS		26/12/2021	REGILEIDE MOTA E JULY GOMES		Flávia Matias e Jouse Barbosa		INTEGRAL	CMEI PROF. ZAIRA NASCIMENTO DE OLIVEIRA		MATERNAL I		D	
1490	300.	ROSEANE MARILIA PEREIRA DOS SANTOS		CAROLINA DOS SANTOS PEREIRA		06/08/2021	REGILEIDE MOTA E JULY GOMES		Flávia Matias e Jouse Barbosa		INTEGRAL	CMEI PROF. ZAIRA NASCIMENTO DE OLIVEIRA		MATERNAL I		D	
1491	301.	SAMUEL RICARDO LIMA SOUZA		GABRIELA LIMA SILVA		03/05/2021	REGILEIDE MOTA E JULY GOMES		Flávia Matias e Jouse Barbosa		INTEGRAL	CMEI PROF. ZAIRA NASCIMENTO DE OLIVEIRA		MATERNAL I		D	
1492	302.	WELINGTON PIETRO FRANÇA DE MELO		ALICE LAIZA JANUARIA FRANÇA DA SILVA		13/03/2022	REGILEIDE MOTA E JULY GOMES		Flávia Matias e Jouse Barbosa		INTEGRAL	CMEI PROF. ZAIRA NASCIMENTO DE OLIVEIRA		MATERNAL I		D	
1493	303.	WIRICK SAMUEL ALVES DA SILVA		YNGRID MILENA DA SILVA		26/08/2021	REGILEIDE MOTA E JULY GOMES		Flávia Matias e Jouse Barbosa		INTEGRAL	CMEI PROF. ZAIRA NASCIMENTO DE OLIVEIRA		MATERNAL I		D	
1494	304.	YURI RAFAEL DA SILVA CAVALCANTE		TATIANA ALVES DA SILVA		26/06/2021	REGILEIDE MOTA E JULY GOMES		Flávia Matias e Jouse Barbosa		INTEGRAL	CMEI PROF. ZAIRA NASCIMENTO DE OLIVEIRA		MATERNAL I		D	

**MATERNAL 2 A**

Nome do Aluno		Responsável		DT NASCIMENTO		PROFESSORA		AUXILIAR DE SALA		PERÍODO		Escola		Modalidade Ano/Série		TURMA	
1496	305.	ALISSON MONTEIRO ROCHA	Fabiana Rocha dos Santos		22/02/2021		Jeane C. Paulette C. Lidiane A.		Selma C. Sandra F. Thainá.		INTEGRAL	CMEI PROF. ZAIRA NASCIMENTO DE OLIVEIRA		Maternal 2		A	
1498	306.	ANA BEATRIZ FERREIRA PINTO	Natiele Ferreira Inácio		11/03/2021		Jeane C. Paulette C. Lidiane A.		Selma C. Sandra F. Thainá.		INTEGRAL	CMEI PROF. ZAIRA NASCIMENTO DE OLIVEIRA		Maternal 2		A	
1499	307.	MARIA CECÍLIA TEIXEIRA DA SILVA	Ingletthy Piapino Teixeira dos Santos		22/12/2020		Jeane C. Paulette C. Lidiane A.		Selma C. Sandra F. Thainá.		INTEGRAL	CMEI PROF. ZAIRA NASCIMENTO DE OLIVEIRA		Maternal 2		A	
1500	308.	ANTHONY GABRIEL DOS SANTOS BARBOSA	Ana Paula Laurindo Dos Santos		24/06/2020		Jeane C. Paulette C. Lidiane A.		Selma C. Sandra F. Thainá.		INTEGRAL	CMEI PROF. ZAIRA NASCIMENTO DE OLIVEIRA		Maternal 2		A	
1501	309.	ARTHUR GABRIEL SILVA DOS SANTOS	Maria de Lourdes dos Santos		12/01/2021		Jeane C. Paulette C. Lidiane A.		Selma C. Sandra F. Thainá.		INTEGRAL	CMEI PROF. ZAIRA NASCIMENTO DE OLIVEIRA		Maternal 2		A	
1502	310.	ARTHUR MIGUEL BARBOSA DA SILVA	Aline Maria dos Santos Barbosa		28/01/2021		Jeane C. Paulette C. Lidiane A.		Selma C. Sandra F. Thainá.		INTEGRAL	CMEI PROF. ZAIRA NASCIMENTO DE OLIVEIRA		Maternal 2		A	
1503	311.	AURORA LEONEL LEITE	Ingrid Leite dos Santos		14/05/2020		Jeane C. Paulette C. Lidiane A.		Selma C. Sandra F. Thainá.		INTEGRAL	CMEI PROF. ZAIRA NASCIMENTO DE OLIVEIRA		Maternal 2		A	
1504	312.	AXSA HELLOSSE RODRIGUES DE LIMA	Maxuelly Joyce Rodrigues da Silva		19/02/2021		Jeane C. Paulette C. Lidiane A.		Selma C. Sandra F. Thainá.		INTEGRAL	CMEI PROF. ZAIRA NASCIMENTO DE OLIVEIRA		Maternal 2		A	
1505	313.	AYLLA CAUANY DA SILVA SANTOS	Ana Carolina Moraes da Silva		16/03/2021		Jeane C. Paulette C. Lidiane A.		Selma C. Sandra F. Thainá.		INTEGRAL	CMEI PROF. ZAIRA NASCIMENTO DE OLIVEIRA		Maternal 2		A	
1506	314.	AYRA SOFIA SOUZA DE ALMEIDA MARTINS	Amanda Fracielle de Souza Almeida		02/03/2021		Jeane C. Paulette C. Lidiane A.		Selma C. Sandra F. Thainá.		INTEGRAL	CMEI PROF. ZAIRA NASCIMENTO DE OLIVEIRA		Maternal 2		A	
1507	315.	BENJAMIM RHUAN GONÇALVES DA SILVA	Rosângela Souza Pito da Silva		15/01/2021		Jeane C. Paulette C. Lidiane A.		Selma C. Sandra F. Thainá.		INTEGRAL	CMEI PROF. ZAIRA NASCIMENTO DE OLIVEIRA		Maternal 2		A	
1508	316.	DAPHINNY THAUANE DE MELLO LIMA	Waniely Louise Mello da Silva Rego		21/04/2021		Jeane C. Paulette C. Lidiane A.		Selma C. Sandra F. Thainá.		INTEGRAL	CMEI PROF. ZAIRA NASCIMENTO DE OLIVEIRA		Maternal 2		A	
1509	317.	ELISA MARIA MARQUES SIMÕES	Maria Edja da Silva Simões		24/09/2020		Jeane C. Paulette C. Lidiane A.		Selma C. Sandra F. Thainá.		INTEGRAL	CMEI PROF. ZAIRA NASCIMENTO DE OLIVEIRA		Maternal 2		A	
1510	318.	EMILLY RAQUEL SANTOS DE LIMA	Maria Augusta de Lima Santos		22/12/2020		Jeane C. Paulette C. Lidiane A.		Selma C. Sandra F. Thainá.		INTEGRAL	CMEI PROF. ZAIRA NASCIMENTO DE OLIVEIRA		Maternal 2		A	
1511	319.	GISELLY GUIMARÃES FEITOSA	Mariela dos Santos Guimarães		19/03/2021		Jeane C. Paulette C. Lidiane A.		Selma C. Sandra F. Thainá.		INTEGRAL	CMEI PROF. ZAIRA NASCIMENTO DE OLIVEIRA		Maternal 2		A	
1512	320.	JÓÃO MIGUEL ALVES DE VERAS	Maria de Fatima Alves de Veras		11/06/2020		Jeane C. Paulette C. Lidiane A.		Selma C. Sandra F. Thainá.		INTEGRAL	CMEI PROF. ZAIRA NASCIMENTO DE OLIVEIRA		Maternal 2		A	
1513	321.	HELÓISA ISABELY FLORIANO CABRAL DOS SANTOS	Sharilyene Preciliana Cabral da Silva Santos		02/01/2021		Jeane C. Paulette C. Lidiane A.		Selma C. Sandra F. Thainá.		INTEGRAL	CMEI PROF. ZAIRA NASCIMENTO DE OLIVEIRA		Maternal 2		A	
1514	322.	IAGO GUILHERME ALVES DA SILVA	Amanda Tatiana da Silva		11/03/2021		Jeane C. Paulette C. Lidiane A.		Selma C. Sandra F. Thainá.		INTEGRAL	CMEI PROF. ZAIRA NASCIMENTO DE OLIVEIRA		Maternal 2		A	
1515	323.	ICARO HEITOR VIEIRA DOS SANTOS	Ana Kelly Santos Silva		21/05/2020		Jeane C. Paulette C. Lidiane A.		Selma C. Sandra F. Thainá.		INTEGRAL	CMEI PROF. ZAIRA NASCIMENTO DE OLIVEIRA		Maternal 2		A	
1516	324.	ICARO JOAQUIM DA SILVA	Ane Rose Silva de Lima		02/03/2021		Jeane C. Paulette C. Lidiane A.		Selma C. Sandra F. Thainá.		INTEGRAL	CMEI PROF. ZAIRA NASCIMENTO DE OLIVEIRA		Maternal 2		A	
1517	325.	ISAAC RAVI LIMA DA SILVA SANTOS	Dayse Rosane Lima dos Santos		07/10/2020		Jeane C. Paulette C. Lidiane A.		Selma C. Sandra F. Thainá.		INTEGRAL	CMEI PROF. ZAIRA NASCIMENTO DE OLIVEIRA		Maternal 2		A	
1518	326.	ISADORA DA SILVA CARVALHO	Alcione Maria da Silva		04/02/2021		Jeane C. Paulette C. Lidiane A.		Selma C. Sandra F. Thainá.		INTEGRAL	CMEI PROF. ZAIRA NASCIMENTO DE OLIVEIRA		Maternal 2		A	
1519	327.	JOAQUIM GABRIEL DA SILVA	Jaqueline Maria da Silva		15/10/2020		Jeane C. Paulette C. Lidiane A.		Selma C. Sandra F. Thainá.		INTEGRAL	CMEI PROF. ZAIRA NASCIMENTO DE OLIVEIRA		Maternal 2		A	
1520	328.	NICOLI MARIA SANTOS	Amanda Nascimento Santos		01/02/2021		Jeane C. Paulette C. Lidiane A.		Selma C. Sandra F. Thainá.		INTEGRAL	CMEI PROF. ZAIRA NASCIMENTO DE OLIVEIRA		Maternal 2		A	
1521	329.	MIRELLY SOPHIA SOARES DA SILVA	Vitoria Regina Soares		07/12/2020		Jeane C. Paulette C. Lidiane A.		Selma C. Sandra F. Thainá.		INTEGRAL	CMEI PROF. ZAIRA NASCIMENTO DE OLIVEIRA		Maternal 2		A	
1522	330.	LORENZO DANIEL FEITOZA DA SILVA FELICIANO	Elisgledite da Silva Feliciano		22/02/2021		Jeane C. Paulette C. Lidiane A.		Selma C. Sandra F. Thainá.		INTEGRAL	CMEI PROF. ZAIRA NASCIMENTO DE OLIVEIRA		Maternal 2		A	
1523	331.	LORENZO FERREIRA DA SILVA	Iris Aves da Silva		16/01/2021		Jeane C. Paulette C. Lidiane A.		Selma C. Sandra F. Thainá.		INTEGRAL	CMEI PROF. ZAIRA NASCIMENTO DE OLIVEIRA		Maternal 2		A	
1524	332.	LUCAS AQUILES OLIVEIRA DE FRANÇA	Deyse Cristiane de Oliveira Paulino		14/04/2020		Jeane C. Paulette C. Lidiane A.		Selma C. Sandra F. Thainá.		INTEGRAL	CMEI PROF. ZAIRA NASCIMENTO DE OLIVEIRA		Maternal 2		A	
1525	333.	LUCAS WILLIAM SANTOS BATISTA	Luciene da Silva Santos		23/05/2020		Jeane C. Paulette C. Lidiane A.		Selma C. Sandra F. Thainá.		INTEGRAL	CMEI PROF. ZAIRA NASCIMENTO DE OLIVEIRA		Maternal 2		A	
1526	334.	LUZMARINA BERNARDO DE MELLO GERMANO	Diviane Bernardo Gomes de Mello		17/02/2021		Jeane C. Paulette C. Lidiane A.		Selma C. Sandra F. Thainá.		INTEGRAL	CMEI PROF. ZAIRA NASCIMENTO DE OLIVEIRA		Maternal 2		A	
1527	335.	MARIA CECÍLIA FARIAS SILVA XAVIER	Cledja Xavier dos Santos		14/05/2020		Jeane C. Paulette C. Lidiane A.		Selma C. Sandra F. Thainá.		INTEGRAL	CMEI PROF. ZAIRA NASCIMENTO DE OLIVEIRA		Maternal 2		A	
1528	336.	MARIA DE LOURDES DE ARAUJO NETA	Jaqueline Araújo de Aquino		30/08/2020		Jeane C. Paulette C. Lidiane A.		Selma C. Sandra F. Thainá.		INTEGRAL	CMEI PROF. ZAIRA NASCIMENTO DE OLIVEIRA		Maternal 2		A	
1529	337.	MARIA JULIA CELESTINO DE ALMEIDA	Wellita Celestino de Lima		11/02/2021		Jeane C. Paulette C. Lidiane A.		Selma C. Sandra F. Thainá.		INTEGRAL	CMEI PROF. ZAIRA NASCIMENTO DE OLIVEIRA		Maternal 2		A	
1530	338.	MAXWELL VASCONCELOS DA SILVA	Rejane Vasconcelos da Silva		20/08/2020		Jeane C. Paulette C. Lidiane A.		Selma C. Sandra F. Thainá.		INTEGRAL	CMEI PROF. ZAIRA NASCIMENTO DE OLIVEIRA		Maternal 2		A	
1531	339.	MELISSA DOS SANTOS RESENDE	Jessica Santos Resende		24/10/2020		Jeane C. Paulette C. Lidiane A.		Selma C. Sandra F. Thainá.		INTEGRAL	CMEI PROF. ZAIRA NASCIMENTO DE OLIVEIRA		Maternal 2		A	
1532	340.	MATHEUS VINICIUS DOS SANTOS NASCIMENTO	Anderson Paula dos Santos		07/12/2020		Jeane C. Paulette C. Lidiane A.		Selma C. Sandra F. Thainá.		INTEGRAL	CMEI PROF. ZAIRA NASCIMENTO DE OLIVEIRA		Maternal 2		A	
1533	341.	NICOLLAS BENJAMIM EITE ALVES MENDONÇA	Larissa Leite Oliveira		27/01/2021		Jeane C. Paulette C. Lidiane A.		Selma C. Sandra F. Thainá.		INTEGRAL	CMEI PROF. ZAIRA NASCIMENTO DE OLIVEIRA		Maternal 2		A	
1534	342.	PIETRO GUSTAVO FARIAS DE LIMA	Katja Raissa Cavalcanti de Lima		29/01/2021		Jeane C. Paulette C. Lidiane A.		Selma C. Sandra F. Thainá.		INTEGRAL	CMEI PROF. ZAIRA NASCIMENTO DE OLIVEIRA		Maternal 2		A	
1535	343.	ROBERT GABRIEL CLARINDO DA SILVA	Vatidlene Cristina da Silva		28/02/2021		Jeane C. Paulette C. Lidiane A.		Selma C. Sandra F. Thainá.		INTEGRAL	CMEI PROF. ZAIRA NASCIMENTO DE OLIVEIRA		Maternal 2		A	
1536	344.	RONALD GABRIEL DA SILVA FREITAS	Naiji Maria de Fatima Freitas Silva		12/03/2021		Jeane C. Paulette C. Lidiane A.		Selma C. Sandra F. Thainá.		INTEGRAL	CMEI PROF. ZAIRA NASCIMENTO DE OLIVEIRA		Maternal 2		A	
1537	345.	SARA APARECIDA SANTOS MAGALHÃES SILVA	Edirângia dos Santos Magalhães Silva		16/07/2020		Jeane C. Paulette C. Lidiane A.		Selma C. Sandra F. Thainá.		INTEGRAL	CMEI PROF. ZAIRA NASCIMENTO DE OLIVEIRA		Maternal 2		A	
1538	346.	ISMAEL VINICIUS DE LIMA SOUZA	Cibete de Lima Oliveira		07/01/2020		Jeane C. Paulette C. Lidiane A.		Selma C. Sandra F. Thainá.		INTEGRAL	CMEI PROF. ZAIRA NASCIMENTO DE OLIVEIRA		Maternal 2		A	
1539	347.	WKKLEDYSON BENJAMIM AMORIM DA SILVA	Andrielle Laleska Amorim		12/06/2020		Jeane C. Paulette C. Lidiane A.		Selma C. Sandra F. Thainá.		INTEGRAL	CMEI PROF. ZAIRA NASCIMENTO DE OLIVEIRA		Maternal 2		A	

**MATERNAL 2 B**

Nome do Aluno		Responsável		DT NASCIMENTO		PROFESSORA	
---------------	--	-------------	--	---------------	--	------------	--



	A	B	C	D	E	F	G	H	I
1549	355. DAVY DOS SANTOS LIMA	Taiana Silva dos Santos	18/01/2021	Neurivânia S., Claudia L., Angelica	Vilma M., Luzia F.	INTEGRAL	CMEI PROF. ZAIRA NASCIMENTO DE OLIVEIRA	Maternal 2	B
1550	356. ELYZA MARQUES DOS SANTOS	Gabriele Marques dos Santos	15/11/2020	Neurivânia S., Claudia L., Angelica	Vilma M., Luzia F.	INTEGRAL	CMEI PROF. ZAIRA NASCIMENTO DE OLIVEIRA	Maternal 2	B
1551	357. WERTON MATEUS TAVARES FERREIRA	Mariana da Silva Tavares	28/06/2020	Neurivânia S., Claudia L., Angelica	Vilma M., Luzia F.	INTEGRAL	CMEI PROF. ZAIRA NASCIMENTO DE OLIVEIRA	Maternal 2	B
1552	358. EZEQUIEL DA SILVA SANTOS	Ivanice da Silva	18/04/2020	Neurivânia S., Claudia L., Angelica	Vilma M., Luzia F.	INTEGRAL	CMEI PROF. ZAIRA NASCIMENTO DE OLIVEIRA	Maternal 2	B
1553	359. GIOVANNA PIETRA NEVES MARTINS FONSECA	Patricia Neves da Silva	06/01/2021	Neurivânia S., Claudia L., Angelica	Vilma M., Luzia F.	INTEGRAL	CMEI PROF. ZAIRA NASCIMENTO DE OLIVEIRA	Maternal 2	B
1554	360. GUSTAVO DE LIMA SILVA	Jessica Grasielle Silva do Nascimento	19/07/2020	Neurivânia S., Claudia L., Angelica	Vilma M., Luzia F.	INTEGRAL	CMEI PROF. ZAIRA NASCIMENTO DE OLIVEIRA	Maternal 2	B
1555	361. GUSTAVO HENRIQUE DE OLIVEIRA SANTOS	Morgana de Oliveira	23/04/2020	Neurivânia S., Claudia L., Angelica	Vilma M., Luzia F.	INTEGRAL	CMEI PROF. ZAIRA NASCIMENTO DE OLIVEIRA	Maternal 2	B
1556	362. HEITOR MATEUS DA SILVA	Karla Andrea da Silva Soares	10/05/2020	Neurivânia S., Claudia L., Angelica	Vilma M., Luzia F.	INTEGRAL	CMEI PROF. ZAIRA NASCIMENTO DE OLIVEIRA	Maternal 2	B
1557	363. ISABELLA MELISSA CAETANO DA SILVA	Rafaela Messias Caetano	21/05/2020	Neurivânia S., Claudia L., Angelica	Vilma M., Luzia F.	INTEGRAL	CMEI PROF. ZAIRA NASCIMENTO DE OLIVEIRA	Maternal 2	B
1558	364. ISABELLA SOPHIA BERNARDO DA CONCEIÇÃO	Elizabeth da Silva Bernardo	05/01/2021	Neurivânia S., Claudia L., Angelica	Vilma M., Luzia F.	INTEGRAL	CMEI PROF. ZAIRA NASCIMENTO DE OLIVEIRA	Maternal 2	B
1559	365. ISIS HADASSA OLIVEIRA SANTOS	Steffany Kauany Santos Viana	16/07/2020	Neurivânia S., Claudia L., Angelica	Vilma M., Luzia F.	INTEGRAL	CMEI PROF. ZAIRA NASCIMENTO DE OLIVEIRA	Maternal 2	B
1560	366. JOÃO GUILHERME SOARES LIMA	Eliane Soares Barros	24/04/2020	Neurivânia S., Claudia L., Angelica	Vilma M., Luzia F.	INTEGRAL	CMEI PROF. ZAIRA NASCIMENTO DE OLIVEIRA	Maternal 2	B
1561	367. JOSE MIGUEL PEREIRA ALVES DA SILVA	Gabriela Priscila da Silva	24/05/2020	Neurivânia S., Claudia L., Angelica	Vilma M., Luzia F.	INTEGRAL	CMEI PROF. ZAIRA NASCIMENTO DE OLIVEIRA	Maternal 2	B
1562	368. JOSEPH CARLOS SOARES DA SILVA	Tayna Pastora Silva	13/08/2020	Neurivânia S., Claudia L., Angelica	Vilma M., Luzia F.	INTEGRAL	CMEI PROF. ZAIRA NASCIMENTO DE OLIVEIRA	Maternal 2	B
1563	369. KETHELYN RAFAELE DOS SANTOS	Raquel dos Santos	22/04/2020	Neurivânia S., Claudia L., Angelica	Vilma M., Luzia F.	INTEGRAL	CMEI PROF. ZAIRA NASCIMENTO DE OLIVEIRA	Maternal 2	B
1564	370. LAURA DOS SANTOS	Vitória Beatriz Leite dos Santos	26/02/2020	Neurivânia S., Claudia L., Angelica	Vilma M., Luzia F.	INTEGRAL	CMEI PROF. ZAIRA NASCIMENTO DE OLIVEIRA	Maternal 2	B
1565	371. LUNNA ISABELLA ROSENDO DOS SANTOS	Jhamillie Rejhane Gomes dos Santos	23/08/2020	Neurivânia S., Claudia L., Angelica	Vilma M., Luzia F.	INTEGRAL	CMEI PROF. ZAIRA NASCIMENTO DE OLIVEIRA	Maternal 2	B
1566	372. MARIA CECÍLIA FARIAS MARCELO	Deborah Aarand do Espírito Santos	25/04/2020	Neurivânia S., Claudia L., Angelica	Vilma M., Luzia F.	INTEGRAL	CMEI PROF. ZAIRA NASCIMENTO DE OLIVEIRA	Maternal 2	B
1567	373. MARIA EDUARDA SOUZA DE LIMA	Isabelle Alessandra de Souza Almeida	20/02/2021	Neurivânia S., Claudia L., Angelica	Vilma M., Luzia F.	INTEGRAL	CMEI PROF. ZAIRA NASCIMENTO DE OLIVEIRA	Maternal 2	B
1568	374. MARIA ISABEL WANDERLEY DE LIMA	Alicia dos Santos Wanderley	30/08/2020	Neurivânia S., Claudia L., Angelica	Vilma M., Luzia F.	INTEGRAL	CMEI PROF. ZAIRA NASCIMENTO DE OLIVEIRA	Maternal 2	B
1569	375. MARIA JÚLIA TIMOTEU DOS SANTOS ARAUJO	Mayara Regina Timoteu Santos de Araujo	02/06/2020	Neurivânia S., Claudia L., Angelica	Vilma M., Luzia F.	INTEGRAL	CMEI PROF. ZAIRA NASCIMENTO DE OLIVEIRA	Maternal 2	B
1570	376. MARIANA PEREZ SILVA	Cindalaine Silva Cezario dos Santos	25/08/2020	Neurivânia S., Claudia L., Angelica	Vilma M., Luzia F.	INTEGRAL	CMEI PROF. ZAIRA NASCIMENTO DE OLIVEIRA	Maternal 2	B
1571	377. PEDRO ANTÔNIO FERREIRA BARBOSA	Thayna Valeska Barbosa	14/06/2020	Neurivânia S., Claudia L., Angelica	Vilma M., Luzia F.	INTEGRAL	CMEI PROF. ZAIRA NASCIMENTO DE OLIVEIRA	Maternal 2	B
1572	378. PEDRO RHAYV DA COSTA DOS SANTOS	Eledne da Costa	05/09/2020	Neurivânia S., Claudia L., Angelica	Vilma M., Luzia F.	INTEGRAL	CMEI PROF. ZAIRA NASCIMENTO DE OLIVEIRA	Maternal 2	B
1573	379. PIETRA LIS SALES DE ALMEIDA	Evelyn Walecka Almeida de Oliveira	24/05/2020	Neurivânia S., Claudia L., Angelica	Vilma M., Luzia F.	INTEGRAL	CMEI PROF. ZAIRA NASCIMENTO DE OLIVEIRA	Maternal 2	B
1574	380. REBECA LIS SALES DE ALMEIDA	Evelyn Walecka Almeida de Oliveira	24/05/2020	Neurivânia S., Claudia L., Angelica	Vilma M., Luzia F.	INTEGRAL	CMEI PROF. ZAIRA NASCIMENTO DE OLIVEIRA	Maternal 2	B
1575	381. RAVY AUGUSTO INACIO GOMES	Ruana Augusto Inacio Gomes	17/06/2020	Neurivânia S., Claudia L., Angelica	Vilma M., Luzia F.	INTEGRAL	CMEI PROF. ZAIRA NASCIMENTO DE OLIVEIRA	Maternal 2	B
1576	382. RUAN FELIPE DA SILVA SANTOS	Josineide da Silva Araujo	02/09/2020	Neurivânia S., Claudia L., Angelica	Vilma M., Luzia F.	INTEGRAL	CMEI PROF. ZAIRA NASCIMENTO DE OLIVEIRA	Maternal 2	B
1577	383. RYAN GABRIEL DE LIMA ARAUJO	Julia Gabriela Lima Araujo	02/12/2020	Neurivânia S., Claudia L., Angelica	Vilma M., Luzia F.	INTEGRAL	CMEI PROF. ZAIRA NASCIMENTO DE OLIVEIRA	Maternal 2	B
1578	384. SAMUEL MIKAEL DA SILVA	Jeane Patricia da Silva	11/03/2021	Neurivânia S., Claudia L., Angelica	Vilma M., Luzia F.	INTEGRAL	CMEI PROF. ZAIRA NASCIMENTO DE OLIVEIRA	Maternal 2	B
1579	385. VALENTINA APRIGIO DA SILVA	Maria Cicera Aprijo dos Santos	11/02/2021	Neurivânia S., Claudia L., Angelica	Vilma M., Luzia F.	INTEGRAL	CMEI PROF. ZAIRA NASCIMENTO DE OLIVEIRA	Maternal 2	B
1580	386. WELLISON DAVI DA SILVA CORREIA	Rayane Darly Silva de Lima	07/08/2020	Neurivânia S., Claudia L., Angelica	Vilma M., Luzia F.	INTEGRAL	CMEI PROF. ZAIRA NASCIMENTO DE OLIVEIRA	Maternal 2	B

**MATERNAL 2 C**

	Nome do Aluno	Responsável	DT NASCIMENTO	PROFESSORA	AUXILIAR DE SALA	PERÍODO	Escola	Modalidade	Ano/Série	TURMA
1583	387. ADRIANO GUILHERME SILVA DE LIMA	Camila da Silva Viana	28/08/2020	Alana Andrade e Ericka Patricia	Joelma B., Prícilla P., Lidiane S.	INTEGRAL	CMEI PROF. ZAIRA NASCIMENTO DE OLIVEIRA	Maternal 2	C	C
1584	388. ADRYAN FELIPE SILVEIRA ALVES	Fernanda Alves	05/11/2020	Alana Andrade e Ericka Patricia	Joelma B., Prícilla P., Lidiane S.	INTEGRAL	CMEI PROF. ZAIRA NASCIMENTO DE OLIVEIRA	Maternal 2	C	C
1585	389. AGATA MIRELA FARIAS	Raiane Vitória Farias	18/08/2020	Alana Andrade e Ericka Patricia	Joelma B., Prícilla P., Lidiane S.	INTEGRAL	CMEI PROF. ZAIRA NASCIMENTO DE OLIVEIRA	Maternal 2	C	C
1586	390. AGATHA VITÓRIA DA SILVA SANTOS	Adrielle da Silva Paulino dos Santos	04/08/2020	Alana Andrade e Ericka Patricia	Joelma B., Prícilla P., Lidiane S.	INTEGRAL	CMEI PROF. ZAIRA NASCIMENTO DE OLIVEIRA	Maternal 2	C	C
1587	391. AKYLLA MARIA MENEZES DA SILVA	Izabele Caroline Menezes da Silva	02/04/2020	Alana Andrade e Ericka Patricia	Joelma B., Prícilla P., Lidiane S.	INTEGRAL	CMEI PROF. ZAIRA NASCIMENTO DE OLIVEIRA	Maternal 2	C	C
1588	392. ALAN RAFAEL AMORIM DA SILVA	Islayne de Amorim Fortunato	29/10/2020	Alana Andrade e Ericka Patricia	Joelma B., Prícilla P., Lidiane S.	INTEGRAL	CMEI PROF. ZAIRA NASCIMENTO DE OLIVEIRA	Maternal 2	C	C
1589	393. ANA CLARA DE LIRA DA SILVA	Irvania Barros de Lira	07/08/2020	Alana Andrade e Ericka Patricia	Joelma B., Prícilla P., Lidiane S.	INTEGRAL	CMEI PROF. ZAIRA NASCIMENTO DE OLIVEIRA	Maternal 2	C	C
1590	394. ANA VALENTINA SILVA MARCELINO	Maria Juliana dos Santos	25/08/2020	Alana Andrade e Ericka Patricia	Joelma B., Prícilla P., Lidiane S.	INTEGRAL	CMEI PROF. ZAIRA NASCIMENTO DE OLIVEIRA	Maternal 2	C	C
1591	395. ANTHONY ARTHUR BALBINO PEREIRA DOS SANTOS	Carolina Dos Santos Pereira	20/07/2020	Alana Andrade e Ericka Patricia	Joelma B., Prícilla P., Lidiane S.	INTEGRAL	CMEI PROF. ZAIRA NASCIMENTO DE OLIVEIRA	Maternal 2	C	C
1592	396. ARTHUR FELIPE GOMES DOS SANTOS	Amanda Vitória Gomes Felix Cavalcante	16/12/2020	Alana Andrade e Ericka Patricia	Joelma B., Prícilla P., Lidiane S.	INTEGRAL	CMEI PROF. ZAIRA NASCIMENTO DE OLIVEIRA	Maternal 2	C	C
1593	397. AYLAY RAISSA DOS SANTOS FERNANDES	Rayane Costa dos Santos	02/07/2020	Alana Andrade e Ericka Patricia	Joelma B., Prícilla P., Lidiane S.	INTEGRAL	CMEI PROF. ZAIRA NASCIMENTO DE OLIVEIRA	Maternal 2	C	C
1594	398. BENJAMIM MIGUEL GOMES DE OLIVEIRA	Andreano Santana de Oliveira	09/09/2020	Alana Andrade e Ericka Patricia	Joelma B., Prícilla P., Lidiane S.	INTEGRAL	CMEI PROF. ZAIRA NASCIMENTO DE OLIVEIRA	Maternal 2	C	C
1595	399. BRYAN LUCAS LIMA ALMEIDA	Ingridy Gabrielle de Lima Santos	21/07/2020	Alana Andrade e Ericka Patricia	Joelma B., Prícilla P., Lidiane S.	INTEGRAL	CMEI PROF. ZAIRA NASCIMENTO DE OLIVEIRA	Maternal 2	C	C
1596	400. CALYAN NICOLLY DA SILVA SILVESTRE	Sara da Silva Silvestre	08/06/2020	Alana Andrade e Ericka Patricia	Joelma B., Prícilla P., Lidiane S.	INTEGRAL	CMEI PROF. ZAIRA NASCIMENTO DE OLIVEIRA	Maternal 2	C	C
1597	401. ELYZA BEZERRA RIBEIRO DA SILVA	Vanessa Bezerra da Silva	27/08/2020	Alana Andrade e Ericka Patricia	Joelma B., Prícilla P., Lidiane S.	INTEGRAL	CMEI PROF. ZAIRA NASCIMENTO DE OLIVEIRA	Maternal 2	C	C
1598	402. ENZO RYQUELME OLIVEIRA DOS SANTOS	Eduarda Gonçalves dos Santos	15/08/2020	Alana Andrade e Ericka Patricia	Joelma B., Prícilla P., Lidiane S.	INTEGRAL	CMEI PROF. ZAIRA NASCIMENTO DE OLIVEIRA	Maternal 2	C	C
1599	403. GABRIEL LEVY CARVALHO DOS SANTOS	Edvânia Carvalho do Nascimento	04/12/2020	Alana Andrade e Ericka Patricia	Joelma B., Prícilla P., Lidiane S.	INTEGRAL	CMEI PROF. ZAIRA NASCIMENTO DE OLIVEIRA	Maternal 2	C	C
1600	404. HADASSA SOPHIA SANTOS DA SILVA	Eliane Valéria Santos da Silva	03/10/2020	Alana Andrade e Ericka Patricia	Joelma B., Prícilla P., Lidiane S.	INTEGRAL	CMEI PROF. ZAIRA NASCIMENTO DE OLIVEIRA	Maternal 2	C	C
1601	405. ICARO GABRIEL FREITAS DOS SANTOS	Hemilli Vieira dos Santos	17/03/2021	Alana Andrade e Ericka Patricia	Joelma B., Prícilla P., Lidiane S.	INTEGRAL	CMEI PROF. ZAIRA NASCIMENTO DE OLIVEIRA	Maternal 2	C	C
1602	406. ISAIAS GUILHERME ALVES DA SILVA	Ana Beatriz Batista Salvador da Silva	22/09/2020	Alana Andrade e Ericka Patricia	Joelma B., Prícilla P., Lidiane S.	INTEGRAL	CMEI PROF. ZAIRA NASCIMENTO DE OLIVEIRA	Maternal 2	C	C
1603	407. JASSIELE ISABELLE DA SILVA BEZERRA	MARIA ALINE SANTOS SILVA	10/07/2020	Alana Andrade e Ericka Patricia	Joelma B., Prícilla P., Lidiane S.	INTEGRAL	CMEI PROF. ZAIRA NASCIMENTO DE OLIVEIRA	Maternal 2	C	C
1604	408. JHONATAN BRYAN SANTOS DA SILVA	Bruna Luana dos Santos Francisco	07/10/2020	Alana Andrade e Ericka Patricia	Joelma B., Prícilla P., Lidiane S.	INTEGRAL	CMEI PROF. ZAIRA NASCIMENTO DE OLIVEIRA	Maternal 2	C	C
1605	409. JOÃO GUILHERME DA SILVA SANTOS	Ana Paula Leite da Paz	14/01/2021	Alana Andrade e Ericka Patricia	Joelma B., Prícilla P., Lidiane S.	INTEGRAL	CMEI PROF. ZAIRA NASCIMENTO DE OLIVEIRA	Maternal 2	C	C
1606	410. JOÃO LEVY DOS SANTOS LIMA	Thais Mayara Santos de Souza	01/08/2020	Alana Andrade e Ericka Patricia	Joelma B., Prícilla P., Lidiane S.	INTEGRAL	CMEI PROF. ZAIRA NASCIMENTO DE OLIVEIRA	Maternal 2	C	C
1607	411. LARA VALENTYNNA FERREIRA DOS SANTOS	Ana Carolina dos Santos	08/09/2020	Alana Andrade e Ericka Patricia	Joelma B., Prícilla P., Lidiane S.	INTEGRAL	CMEI PROF. ZAIRA NASCIMENTO DE OLIVEIRA	Maternal 2	C	C
1608	412. LAURA SOFIA PIMENTEL DA SILVA	Janine Nicácia da Silva Pimentel	21/04/2020	Alana Andrade e Ericka Patricia	Joelma B., Prícilla P., Lidiane S.	INTEGRAL	CMEI PROF. ZAIRA NASCIMENTO DE OLIVEIRA	Maternal 2	C	C
1609	413. LUCAS ARTHUR SILVA DE ALBUQUERQUE	Simara da Silva	19/07/2020	Alana Andrade e Ericka Patricia	Joelma B., Prícilla P., Lidiane S.	INTEGRAL	CMEI PROF. ZAIRA NASCIMENTO DE OLIVEIRA	Maternal 2	C	C
1610	414. LUCAS YURI DOS SANTOS SILVA	Djeniffer Evelyn dos Santos	03/08/2020	Alana Andrade e Ericka Patricia	Joelma B., Prícilla P., Lidiane S.	INTEGRAL	CMEI PROF. ZAIRA NASCIMENTO DE OLIVEIRA	Maternal 2	C	C
1611	415. MAISA HELENA HERMINIO DOS SANTOS	Jaciara Renata Herminio dos Santos	28/08/2020	Alana Andrade e Ericka Patricia	Joelma B., Prícilla P., Lidiane S.	INTEGRAL	CMEI PROF. ZAIRA NASCIMENTO DE OLIVEIRA	Maternal 2	C	C
1612	416. MARIA CECÍLIA DO CARMO MENDONÇA	Elietna do Carmo Mendonça	05/09/2020	Alana Andrade e Ericka Patricia	Joelma B., Prícilla P., Lidiane S.	INTEGRAL	CMEI PROF. ZAIRA NASCIMENTO DE OLIVEIRA	Maternal 2	C	C
1613	417. MARIA ELÓIA FALCÃO ALMEIDA	Juliana Monique Falcão da Silva	30/07/2020	Alana Andrade e Ericka Patricia	Joelma B., Prícilla P., Lidiane S.	INTEGRAL	CMEI PROF. ZAIRA NASCIMENTO DE OLIVEIRA	Maternal 2	C	C
1614	418. MARIA VALENTINA DOS SANTOS LIMA	Caroline Maria Lima dos Santos	28/06/2020	Alana Andrade e Ericka Patricia	Joelma B., Prícilla P., Lidiane S.	INTEGRAL	CMEI PROF. ZAIRA NASCIMENTO DE OLIVEIRA	Maternal 2	C	C
1615	419. MATEUS EDUARDO FERREIRA DOS SANTOS ALFREDO	Rafaela Ferreira de Lima	30/11/2020	Alana Andrade e Ericka Patricia	Joelma B., Prícilla P., Lidiane S.	INTEGRAL	CMEI PROF. ZAIRA NASCIMENTO DE OLIVEIRA	Maternal 2	C	C
1616	420. MELINDA MONTEIRO NUNES	Ana Karolina Monteiro da Silva Lins	19/05/2020	Alana Andrade e Ericka Patricia	Joelma B., Prícilla P., Lidiane S.	INTEGRAL	CMEI PROF. ZAIRA NASCIMENTO DE OLIVEIRA	Maternal 2	C	C
1617	421. MISREL DA SILVA SANTOS	Joséia Maria da Silva Santos	10/03/2021	Alana Andrade e Ericka Patricia	Joelma B., Prícilla P., Lidiane S.	INTEGRAL	CMEI PROF. ZAIRA NASCIMENTO DE OLIVEIRA	Maternal 2	C	C
1618	422. PEDRO HENRIQUE SOARES LEANDRO	Maria Clara Soares de Lima	29/09/2020	Alana Andrade e Ericka Patricia	Joelma B., Prícilla P., Lidiane S.	INTEGRAL	CMEI PROF. ZAIRA NASCIMENTO DE OLIVEIRA	Maternal 2	C	C
1619	423. PIETRO GABRIEL HERMINIO DOS SANTOS	Juliane Rafaele Herminio dos Santos	26/09/2020	Alana Andrade e Ericka Patricia	Joelma B., Prícilla P., Lidiane S.	INTEGRAL	CMEI PROF. ZAIRA NASCIMENTO DE OLIVEIRA	Maternal 2	C	C
1620	424. SAMUEL SANTOS DA SILVA	Simone Santosda Silva	22/02/2021	Alana Andrade e Ericka Patricia	Joelma B., Prícilla P., Lidiane S.	INTEGRAL	CMEI PROF. ZAIRA NASCIMENTO DE OLIVEIRA	Maternal 2	C	C
1621	425. THAYLLA VITÓRIA DA SILVA LIMA	Thaina Santos da Silva	05/05/2020	Alana Andrade e Ericka Patricia	Joelma B., Prícilla P., Lidiane S.	INTEGRAL	CMEI PROF. ZAIRA NASCIMENTO DE OLIVEIRA	Maternal 2	C	C
1622	426. WÉVELLYN VITÓRIA SILVA DO NASCIMENTO	Marciele da Silva Firmino	25/05/2020	Alana Andrade e Ericka Patricia	Joelma B., Prícilla P., Lidiane S.	INTEGRAL	CMEI PROF. ZAIRA NASCIMENTO DE OLIVEIRA	Maternal 2	C	C
1623	427. YSABELLY HELLOÁ NASCIMENTO DA SILVA	Maria Juliana do Nascimento Xavier	25/07/2020	Alana Andrade e Ericka Patricia	Joelma B., Prícilla P., Lidiane S.	INTEGRAL	CMEI PROF. ZAIRA NASCIMENTO DE OLIVEIRA	Maternal 2	C	C

**MATERNAL 2 D**

	Nome do Aluno	Responsável	DT NASCIMENTO	PROFESSORA	AUXILIAR DE SALA	PERÍODO	Escola	Modalidade	Ano/Série	TURMA
--	---------------	-------------	---------------	------------	------------------	---------	--------	------------	-----------	-------

	A	B	C	D	E	F	G	H	I
1626	428. ADRYAN LEVY VIEIRA DO NASCIMENTO	Gleicy Adrely Vieira Nascimento	04/10/2020	Rafaella B., Ana Lúcia C., Maria Tatiane.	Cicera B. e Fabricia N.	INTEGRAL	CMEI PROF. ZAIRA NASCIMENTO DE OLIVEIRA	Maternal 2	D
1627	429. AGATHA GYOVANNA DE FARIAS FELIX	Gilketlyn Ayslanny Vieira Felix	01/10/2020	Rafaella B., Ana Lúcia C., Maria Tatiane.	Cicera B. e Fabricia N.	INTEGRAL	CMEI PROF. ZAIRA NASCIMENTO DE OLIVEIRA	Maternal 2	D
1628	430. AGATHA VITORIA RODRIGUES DA SILVA	Laryssa Vitória Monte da Silva	10/12/2020	Rafaella B., Ana Lúcia C., Maria Tatiane.	Cicera B. e Fabricia N.	INTEGRAL	CMEI PROF. ZAIRA NASCIMENTO DE OLIVEIRA	Maternal 2	D
1629	431. ÁKILA MELISSA CARVALHO DE OLIVEIRA	Viviane do Nascimento Carvalho	11/11/2020	Rafaella B., Ana Lúcia C., Maria Tatiane.	Cicera B. e Fabricia N.	INTEGRAL	CMEI PROF. ZAIRA NASCIMENTO DE OLIVEIRA	Maternal 2	D
1630	432. ANTHONY MIGUEL FERREIRA DE TORRES	Simone Ferreira de Oliveira	24/12/2020	Rafaella B., Ana Lúcia C., Maria Tatiane.	Cicera B. e Fabricia N.	INTEGRAL	CMEI PROF. ZAIRA NASCIMENTO DE OLIVEIRA	Maternal 2	D
1631	433. ARTHUR RAVI ARAUJO DA SILVA	Alessandra Silva Araujo	31/10/2020	Rafaella B., Ana Lúcia C., Maria Tatiane.	Cicera B. e Fabricia N.	INTEGRAL	CMEI PROF. ZAIRA NASCIMENTO DE OLIVEIRA	Maternal 2	D
1632	434. AYALLA KATHARINA DA SILVA FERREIRA	Kelly Cristina da Silva Ferreira	30/12/2020	Rafaella B., Ana Lúcia C., Maria Tatiane.	Cicera B. e Fabricia N.	INTEGRAL	CMEI PROF. ZAIRA NASCIMENTO DE OLIVEIRA	Maternal 2	D
1633	435. CAEL BERNARDO GOMES DOS SANTOS	Marcia Gomes da Silva	15/12/2020	Rafaella B., Ana Lúcia C., Maria Tatiane.	Cicera B. e Fabricia N.	INTEGRAL	CMEI PROF. ZAIRA NASCIMENTO DE OLIVEIRA	Maternal 2	D
1634	436. CLARA VALENTINA CAVALCANTE DO NASCIMENTO	Wiliane Cavalcante do Nascimento	17/12/2020	Rafaella B., Ana Lúcia C., Maria Tatiane.	Cicera B. e Fabricia N.	INTEGRAL	CMEI PROF. ZAIRA NASCIMENTO DE OLIVEIRA	Maternal 2	D
1635	437. DÉBORA ESTER LIRA DA SILVA SARAIVA	Ana Patricia da Silva	08/12/2020	Rafaella B., Ana Lúcia C., Maria Tatiane.	Cicera B. e Fabricia N.	INTEGRAL	CMEI PROF. ZAIRA NASCIMENTO DE OLIVEIRA	Maternal 2	D
1636	438. ELOAH MELISSA DOS SANTOS SILVA	Mariana Karolaine dos Santos	28/12/2020	Rafaella B., Ana Lúcia C., Maria Tatiane.	Cicera B. e Fabricia N.	INTEGRAL	CMEI PROF. ZAIRA NASCIMENTO DE OLIVEIRA	Maternal 2	D
1637	439. ENZO GUILHERME BATISTA DA SILVA	Flavia Alessandra da Silva Gomes	18/04/2020	Rafaella B., Ana Lúcia C., Maria Tatiane.	Cicera B. e Fabricia N.	INTEGRAL	CMEI PROF. ZAIRA NASCIMENTO DE OLIVEIRA	Maternal 2	D
1638	440. GABRIEL HENRIQUE INÁCIO DA SILVA	Marceta Braga Inacio dos Santos	05/12/2020	Rafaella B., Ana Lúcia C., Maria Tatiane.	Cicera B. e Fabricia N.	INTEGRAL	CMEI PROF. ZAIRA NASCIMENTO DE OLIVEIRA	Maternal 2	D
1639	441. HANNA LÍVIA SILVESTRE DOS SANTOS	Sabrina Conceição dos Santos	07/04/2020	Rafaella B., Ana Lúcia C., Maria Tatiane.	Cicera B. e Fabricia N.	INTEGRAL	CMEI PROF. ZAIRA NASCIMENTO DE OLIVEIRA	Maternal 2	D
1640	442. ÍSIS VICTÓRIA APRIGIO DE SALES	Emilly Aprigio da Silva	23/10/2020	Rafaella B., Ana Lúcia C., Maria Tatiane.	Cicera B. e Fabricia N.	INTEGRAL	CMEI PROF. ZAIRA NASCIMENTO DE OLIVEIRA	Maternal 2	D
1641	443. JASMYN ELOÁ SOUZA DA PAES	Camila Vital de Souza	27/03/2021	Rafaella B., Ana Lúcia C., Maria Tatiane.	Cicera B. e Fabricia N.	INTEGRAL	CMEI PROF. ZAIRA NASCIMENTO DE OLIVEIRA	Maternal 2	D
1642	444. JOÃO MIGUEL DA SILVA	Rita de Cássia da Silva	15/12/2020	Rafaella B., Ana Lúcia C., Maria Tatiane.	Cicera B. e Fabricia N.	INTEGRAL	CMEI PROF. ZAIRA NASCIMENTO DE OLIVEIRA	Maternal 2	D
1643	445. JOÃO MIGUEL SANTOS ALVES DA SILVA	Maria Clara Elida Bezerra	31/12/2020	Rafaella B., Ana Lúcia C., Maria Tatiane.	Cicera B. e Fabricia N.	INTEGRAL	CMEI PROF. ZAIRA NASCIMENTO DE OLIVEIRA	Maternal 2	D
1644	446. JOÃO VITOR ALERIO DE SOUZA	Fabiana Valerio de Souza	18/06/2020	Rafaella B., Ana Lúcia C., Maria Tatiane.	Cicera B. e Fabricia N.	INTEGRAL	CMEI PROF. ZAIRA NASCIMENTO DE OLIVEIRA	Maternal 2	D
1645	447. KALYFÁ VITÓRIA SANTOS FRANÇA	Beatriz Roberta de França Santos	13/01/2021	Rafaella B., Ana Lúcia C., Maria Tatiane.	Cicera B. e Fabricia N.	INTEGRAL	CMEI PROF. ZAIRA NASCIMENTO DE OLIVEIRA	Maternal 2	D
1646	448. LORENA VITÓRIA LIMA DA SILVA	Eliane Augusta da Silva Lima	19/10/2020	Rafaella B., Ana Lúcia C., Maria Tatiane.	Cicera B. e Fabricia N.	INTEGRAL	CMEI PROF. ZAIRA NASCIMENTO DE OLIVEIRA	Maternal 2	D
1647	449. LUIZ GUILHERME LAMIN REIS	Katlen da Silva Lamin	13/11/2020	Rafaella B., Ana Lúcia C., Maria Tatiane.	Cicera B. e Fabricia N.	INTEGRAL	CMEI PROF. ZAIRA NASCIMENTO DE OLIVEIRA	Maternal 2	D
1648	450. JUNIO GOMES CORDEIRO SANTOS	Aline Gomes da Silva	22/01/2021	Rafaella B., Ana Lúcia C., Maria Tatiane.	Cicera B. e Fabricia N.	INTEGRAL	CMEI PROF. ZAIRA NASCIMENTO DE OLIVEIRA	Maternal 2	D
1649	451. MARIA CECÍLIA DA SILVA CHAVES	Klscya da Silva Chaves	31/10/2020	Rafaella B., Ana Lúcia C., Maria Tatiane.	Cicera B. e Fabricia N.	INTEGRAL	CMEI PROF. ZAIRA NASCIMENTO DE OLIVEIRA	Maternal 2	D
1650	452. MARIA LEANDRA PEREIRA MARTINS	Wanessa dos Santos Pereira	23/10/2020	Rafaella B., Ana Lúcia C., Maria Tatiane.	Cicera B. e Fabricia N.	INTEGRAL	CMEI PROF. ZAIRA NASCIMENTO DE OLIVEIRA	Maternal 2	D
1651	453. NYCOLLAS GABRIEL VIEIRA DA SILVA	Ana Claudia Vieira da Silva	18/11/2020	Rafaella B., Ana Lúcia C., Maria Tatiane.	Cicera B. e Fabricia N.	INTEGRAL	CMEI PROF. ZAIRA NASCIMENTO DE OLIVEIRA	Maternal 2	D
1652	454. PEDRO HENRIQUE DA SILVA PAULINO	Darlane da Silva Rosendo	23/03/2021	Rafaella B., Ana Lúcia C., Maria Tatiane.	Cicera B. e Fabricia N.	INTEGRAL	CMEI PROF. ZAIRA NASCIMENTO DE OLIVEIRA	Maternal 2	D
1653	455. PÉROLA SÓPHIA DA SILVA	Camila da Silva Viana	20/12/2020	Rafaella B., Ana Lúcia C., Maria Tatiane.	Cicera B. e Fabricia N.	INTEGRAL	CMEI PROF. ZAIRA NASCIMENTO DE OLIVEIRA	Maternal 2	D
1654	456. RICHARD ARTHUR BARBOSA DO NASCIMENTO	Jouse Barbosa da Silva	09/09/2020	Rafaella B., Ana Lúcia C., Maria Tatiane.	Cicera B. e Fabricia N.	INTEGRAL	CMEI PROF. ZAIRA NASCIMENTO DE OLIVEIRA	Maternal 2	D
1655	457. SAMUEL HENRIQUE CLAUDINO DOS SANTOS	Merica Maria dos Santos	22/10/2020	Rafaella B., Ana Lúcia C., Maria Tatiane.	Cicera B. e Fabricia N.	INTEGRAL	CMEI PROF. ZAIRA NASCIMENTO DE OLIVEIRA	Maternal 2	D
1656	458. SOPHIA EMANUELLE ROCHA BATISTA	Alessandra Silva Araujo	04/05/2020	Rafaella B., Ana Lúcia C., Maria Tatiane.	Cicera B. e Fabricia N.	INTEGRAL	CMEI PROF. ZAIRA NASCIMENTO DE OLIVEIRA	Maternal 2	D
1657	459. THALIA REBECA PEREIRA DA SILVA	Adrielle dos Santos Pereira	28/01/2021	Rafaella B., Ana Lúcia C., Maria Tatiane.	Cicera B. e Fabricia N.	INTEGRAL	CMEI PROF. ZAIRA NASCIMENTO DE OLIVEIRA	Maternal 2	D
1658	460. THAYRON RAFAEL ROCHA	Thayany Rocha Batista	15/12/2020	Rafaella B., Ana Lúcia C., Maria Tatiane.	Cicera B. e Fabricia N.	INTEGRAL	CMEI PROF. ZAIRA NASCIMENTO DE OLIVEIRA	Maternal 2	D
1659	461. WANDERSON MIQUEIAS SANTOS LIRA	Maria Vitória dos Santos	06/11/2020	Rafaella B., Ana Lúcia C., Maria Tatiane.	Cicera B. e Fabricia N.	INTEGRAL	CMEI PROF. ZAIRA NASCIMENTO DE OLIVEIRA	Maternal 2	D
1660	462. YAN DOMINGOS GOMES DA SILVA	Camila Gomes da Silva	21/10/2020	Rafaella B., Ana Lúcia C., Maria Tatiane.	Cicera B. e Fabricia N.	INTEGRAL	CMEI PROF. ZAIRA NASCIMENTO DE OLIVEIRA	Maternal 2	D
1661	463. YSRAEL SEBASTYAN FLORIANO SOARES	Vanessa Helaine Floriano da Silva	01/11/2020	Rafaella B., Ana Lúcia C., Maria Tatiane.	Cicera B. e Fabricia N.	INTEGRAL	CMEI PROF. ZAIRA NASCIMENTO DE OLIVEIRA	Maternal 2	D

1 PERÍODO A										
	Nome do Aluno	Responsável	DT NASCIMENTO	PROFESSORA	AUXILIAR DE SALA	PERÍODO	Escola	Modalidade	Ano/Série	TURMA
1664	464. ANA LAURA DE OLIVEIRA CORDEIRO	SWILLAYNE DE OLIVEIRA VENANCIO	27/04/2019	Maria Joselina e Berenice Santos	Tamires M., Dayane C.	INTEGRAL	CMEI PROF. ZAIRA NASCIMENTO DE OLIVEIRA	1º Período	A	A
1665	465. ANTHONY RYAN CELESTINO DE ALMEIDA	WELLITA CELESTINO DE LIMA	03/08/2019	Maria Joselina e Berenice Santos	Tamires M., Dayane C.	INTEGRAL	CMEI PROF. ZAIRA NASCIMENTO DE OLIVEIRA	1º Período	A	A
1666	466. ARTHUR GABRIEL SILVA SANTOS	ALINE JANE DA SILVA	26/04/2019	Maria Joselina e Berenice Santos	Tamires M., Dayane C.	INTEGRAL	CMEI PROF. ZAIRA NASCIMENTO DE OLIVEIRA	1º Período	A	A
1667	467. ARTHUR MOISES COSTA DA SILVA	ALBENISE DA SILVA	05/05/2019	Maria Joselina e Berenice Santos	Tamires M., Dayane C.	INTEGRAL	CMEI PROF. ZAIRA NASCIMENTO DE OLIVEIRA	1º Período	A	A
1668	468. AYLLA NICOLLE CÂNDIDO DE OLIVEIRA	GERLANE CÂNDIDO DE OLIVEIRA	13/11/2019	Maria Joselina e Berenice Santos	Tamires M., Dayane C.	INTEGRAL	CMEI PROF. ZAIRA NASCIMENTO DE OLIVEIRA	1º Período	A	A
1669	469. AYLLA RAPHAELLA VIEIRA DOS SANTOS	MARIANA RAQUEL VIEIRA DOS SANTOS	22/08/2019	Maria Joselina e Berenice Santos	Tamires M., Dayane C.	INTEGRAL	CMEI PROF. ZAIRA NASCIMENTO DE OLIVEIRA	1º Período	A	A
1670	470. AYLLA VICTÓRIA LIMA DA SILVA	DANIELLE DE LIMA	16/09/2019	Maria Joselina e Berenice Santos	Tamires M., Dayane C.	INTEGRAL	CMEI PROF. ZAIRA NASCIMENTO DE OLIVEIRA	1º Período	A	A
1671	471. BRENDA ISADORA DOS SANTOS SILVA	DEBORA DOS SANTOS SILVA	22/12/2019	Maria Joselina e Berenice Santos	Tamires M., Dayane C.	INTEGRAL	CMEI PROF. ZAIRA NASCIMENTO DE OLIVEIRA	1º Período	A	A
1672	472. BRYAN KELVIN DA SILVA PIMENTEL	MARIA NAYARA ELIAS DA SILVA	26/09/2019	Maria Joselina e Berenice Santos	Tamires M., Dayane C.	INTEGRAL	CMEI PROF. ZAIRA NASCIMENTO DE OLIVEIRA	1º Período	A	A
1673	473. CARLOS GABRIEL SILVA SANTOS DE SOUZA	NATALIA GABRIELA AUGUSTO DA SILVA	06/06/2019	Maria Joselina e Berenice Santos	Tamires M., Dayane C.	INTEGRAL	CMEI PROF. ZAIRA NASCIMENTO DE OLIVEIRA	1º Período	A	A
1674	474. CAUÁ MIQUEIAS BARROS DA SILVA	LYDNÊS BARROS DE LIMA	24/07/2019	Maria Joselina e Berenice Santos	Tamires M., Dayane C.	INTEGRAL	CMEI PROF. ZAIRA NASCIMENTO DE OLIVEIRA	1º Período	A	A
1675	475. DAVID KAUÁ NASCIMENTO DE ALBUQUERQUE	CAROL DO NASCIMENTO GONZAGA	10/06/2019	Maria Joselina e Berenice Santos	Tamires M., Dayane C.	INTEGRAL	CMEI PROF. ZAIRA NASCIMENTO DE OLIVEIRA	1º Período	A	A
1676	476. DEVID LEVY BARROS DA SILVA	JOSEANE BARROS DA SILVA	12/06/2019	Maria Joselina e Berenice Santos	Tamires M., Dayane C.	INTEGRAL	CMEI PROF. ZAIRA NASCIMENTO DE OLIVEIRA	1º Período	A	A
1677	477. ELOISE VITÓRIA DOS SANTOS SILVA	ALESSANDRA DOS SANTOS LIMA	20/04/2019	Maria Joselina e Berenice Santos	Tamires M., Dayane C.	INTEGRAL	CMEI PROF. ZAIRA NASCIMENTO DE OLIVEIRA	1º Período	A	A
1678	478. EMILLY HADASSA DA SILVA FELIX	MIKAELN WALESKA DE OLIVEIRA SILVA	04/06/2019	Maria Joselina e Berenice Santos	Tamires M., Dayane C.	INTEGRAL	CMEI PROF. ZAIRA NASCIMENTO DE OLIVEIRA	1º Período	A	A
1679	479. EMILLY VITÓRIA DA SILVA DE LIMA	WANESSA DA SILVA DE OLIVEIRA	05/09/2019	Maria Joselina e Berenice Santos	Tamires M., Dayane C.	INTEGRAL	CMEI PROF. ZAIRA NASCIMENTO DE OLIVEIRA	1º Período	A	A
1680	480. EMILLY VITÓRIA DE SOUZA SANTOS	EMANUELE FRANCINE DE SOUZA	27/06/2019	Maria Joselina e Berenice Santos	Tamires M., Dayane C.	INTEGRAL	CMEI PROF. ZAIRA NASCIMENTO DE OLIVEIRA	1º Período	A	A
1681	481. JOÃO GUILHERME GOMES DA SILVA	JAMILÉ MARINHO GOMES	19/07/2019	Maria Joselina e Berenice Santos	Tamires M., Dayane C.	INTEGRAL	CMEI PROF. ZAIRA NASCIMENTO DE OLIVEIRA	1º Período	A	A
1682	482. JOAQUIM LEVY DOS SANTOS SILVA	WILMA DOS SANTOS FIRMINO	31/08/2019	Maria Joselina e Berenice Santos	Tamires M., Dayane C.	INTEGRAL	CMEI PROF. ZAIRA NASCIMENTO DE OLIVEIRA	1º Período	A	A
1683	483. JONATHAN LAMIAN OLIVEIRA DOS SANTOS	MACHELY DA SILVA OLIVEIRA	08/02/2020	Maria Joselina e Berenice Santos	Tamires M., Dayane C.	INTEGRAL	CMEI PROF. ZAIRA NASCIMENTO DE OLIVEIRA	1º Período	A	A
1684	484. JOSÉ ORLANDO DA SILVA GOMES	RAYANE VALERIA DA SILVA	27/08/2019	Maria Joselina e Berenice Santos	Tamires M., Dayane C.	INTEGRAL	CMEI PROF. ZAIRA NASCIMENTO DE OLIVEIRA	1º Período	A	A
1685	485. KAUAN VINÍCIUS RODRIGUES DA SILVA	LUANA MIKELLY RODRIGUES	27/12/2019	Maria Joselina e Berenice Santos	Tamires M., Dayane C.	INTEGRAL	CMEI PROF. ZAIRA NASCIMENTO DE OLIVEIRA	1º Período	A	A
1686	486. KAYQUE GABRIEL DA SILVA LIMA	LEANDRO CALISTRO DE LIMA	03/06/2019	Maria Joselina e Berenice Santos	Tamires M., Dayane C.	INTEGRAL	CMEI PROF. ZAIRA NASCIMENTO DE OLIVEIRA	1º Período	A	A
1687	487. LEANDRO FERREIRA DA SILVA	CINTYA MIKAELA DA SILVA	22/11/2019	Maria Joselina e Berenice Santos	Tamires M., Dayane C.	INTEGRAL	CMEI PROF. ZAIRA NASCIMENTO DE OLIVEIRA	1º Período	A	A
1688	488. LETICIA MARIA DA SILVA PEREIRA	FLAVIANE DA SILVA ROGERIO	22/02/2020	Maria Joselina e Berenice Santos	Tamires M., Dayane C.	INTEGRAL	CMEI PROF. ZAIRA NASCIMENTO DE OLIVEIRA	1º Período	A	A
1689	489. LEVI GABRIEL SIQUEIRA DA SILVA	ELISGLEIDE DA SILVA FELICIANO	18/10/2019	Maria Joselina e Berenice Santos	Tamires M., Dayane C.	INTEGRAL	CMEI PROF. ZAIRA NASCIMENTO DE OLIVEIRA	1º Período	A	A
1690	490. LUIZ EDUARDO NEVES DOS SANTOS	MARIA NADIEGE NEVES DA SILVA	15/01/2020	Maria Joselina e Berenice Santos	Tamires M., Dayane C.	INTEGRAL	CMEI PROF. ZAIRA NASCIMENTO DE OLIVEIRA	1º Período	A	A
1691	491. LUÍZ OTÁVIO DOS SANTOS	YARA MARIA DA SILVA	31/10/2019	Maria Joselina e Berenice Santos	Tamires M., Dayane C.	INTEGRAL	CMEI PROF. ZAIRA NASCIMENTO DE OLIVEIRA	1º Período	A	A
1692	492. MAIZA GABRIELA DA SILVA	FRANCIELE ROSA FARIAS	22/03/2020	Maria Joselina e Berenice Santos	Tamires M., Dayane C.	INTEGRAL	CMEI PROF. ZAIRA NASCIMENTO DE OLIVEIRA	1º Período	A	A
1693	493. MARIA SÓFIA DOS SANTOS SILVA	ELENICE DOS SANTOS SILVA	16/04/2019	Maria Joselina e Berenice Santos	Tamires M., Dayane C.	INTEGRAL	CMEI PROF. ZAIRA NASCIMENTO DE OLIVEIRA	1º Período	A	A
1694	494. PEDRO MIGUEL DA CONCEIÇÃO ALVES	NAELI DA CONCEIÇÃO CÂNDIDO	09/09/2019	Maria Joselina e Berenice Santos	Tamires M., Dayane C.	INTEGRAL	CMEI PROF. ZAIRA NASCIMENTO DE OLIVEIRA	1º Período	A	A
1695	495. PEDRO VINÍCIUS SOUZA SEVERIANO	CICERA CELÍONE SEVERIANO DA SILVA	30/11/2019	Maria Joselina e Berenice Santos	Tamires M., Dayane C.	INTEGRAL	CMEI PROF. ZAIRA NASCIMENTO DE OLIVEIRA	1º Período	A	A
1696	496. PIETRA NICOLE SANTANA CAVALCANTE	NAYARA REJIANE SANTANA DOS SANTOS	18/03/2020	Maria Joselina e Berenice Santos	Tamires M., Dayane C.	INTEGRAL	CMEI PROF. ZAIRA NASCIMENTO DE OLIVEIRA	1º Período	A	A
1697	497. RIAN GABRIEL SOUZA DOS SANTOS	ARIANA DOS SANTOS	16/09/2019	Maria Joselina e Berenice Santos	Tamires M., Dayane C.	INTEGRAL	CMEI PROF. ZAIRA NASCIMENTO DE OLIVEIRA	1º Período	A	A
1698	499. RICHARD WILLIAN PAULINO DA SILVA	JESSICA NATALIA PAULINO DA SILVA	04/09/2019	Maria Joselina e Berenice Santos	Tamires M., Dayane C.	INTEGRAL	CMEI PROF. ZAIRA NASCIMENTO DE OLIVEIRA	1º Período	A	A
1699	500. SAMUEL DAVI FERRAGE DOS SANTOS	ROSILENE FARIAS DOS SANTOS	18/05/2019	Maria Joselina e Berenice Santos	Tamires M., Dayane C.	INTEGRAL	CMEI PROF. ZAIRA NASCIMENTO DE OLIVEIRA	1º Período	A	A
1700	501. SAMUEL LEVY VASCONCELOS GOMES	MICHELLELY KELLY DE ARAUJO GOMES	24/07/2019	Maria Joselina e Berenice Santos	Tamires M., Dayane C.	INTEGRAL	CMEI PROF. ZAIRA NASCIMENTO DE OLIVEIRA	1º Período	A	A
1701	502. SOPHIA EMANUELLY SILVA COSTA	SAMARA VITÓRIA SILVA COSTA	12/08/2019	Maria Joselina e Berenice Santos	Tamires M., Dayane C.	INTEGRAL	CMEI PROF. ZAIRA NASCIMENTO DE OLIVEIRA	1º Período	A	A
1702	503. TAYLA MOREIRA DA SILVA LOPES	TATIANA MOREIRA DA SILVA	28/02/2020	Maria Joselina e Berenice Santos	Tamires M., Dayane C.	INTEGRAL	CMEI PROF. ZAIRA NASCIMENTO DE OLIVEIRA	1º Período	A	A



A		B		C		D		E		F		G		H		I		
1703	504.	THACIANO LEVY FRANCELINO ALBUQUERQUE	LAURA VITORIA TENORIO ALBUQUERQUE		16/10/2019		Maria Joselina e Berenice Santos		Tamires M., Dayane C.		INTEGRAL		CMEI PROF. ZAIRA NASCIMENTO DE OLIVEIRA		1º Período		A	
1704																		
<b>1 PERÍODO B</b>																		
Nome do Aluno		Responsável		DT NASCIMENTO		PROFESSORA		AUXILIAR DE SALA		PERÍODO		Escola		Modalidade Ano/Série		TURMA		
1706	505.	AGATHA CAROLAYNE RAMOS SILVA	CARLA STEFANY RAMOS SILVA		16/06/2019		Jane Lucia S., Joelma B., Viviane T.		Joseane O., Mª Alayane		INTEGRAL		CMEI PROF. ZAIRA NASCIMENTO DE OLIVEIRA		1º Período		B	
1707	506.	AGATHA ESTER DA SILVA NOGUEIRA	ANDREA DA SILVA ARAUJO		18/05/2019		Jane Lucia S., Joelma B., Viviane T.		Joseane O., Mª Alayane		INTEGRAL		CMEI PROF. ZAIRA NASCIMENTO DE OLIVEIRA		1º Período		B	
1708	507.	ANA LUIZA BARROS DA SILVA	TAINARA JOANA DA SILVA		22/04/2019		Jane Lucia S., Joelma B., Viviane T.		Joseane O., Mª Alayane		INTEGRAL		CMEI PROF. ZAIRA NASCIMENTO DE OLIVEIRA		1º Período		B	
1709	508.	ANDERSON MICHELANGELO PEREIRA DA SILVA	ANA CRISTINA DA SILVA		30/06/2019		Jane Lucia S., Joelma B., Viviane T.		Joseane O., Mª Alayane		INTEGRAL		CMEI PROF. ZAIRA NASCIMENTO DE OLIVEIRA		1º Período		B	
1710	509.	ANNA SOPHIA DOS SANTOS BARROS	IVANUSIA DOS SANTOS BARROS		24/04/2019		Jane Lucia S., Joelma B., Viviane T.		Joseane O., Mª Alayane		INTEGRAL		CMEI PROF. ZAIRA NASCIMENTO DE OLIVEIRA		1º Período		B	
1711	510.	ARTHUR GUILHERME FERREIRA FELIX	JESSICA MAYARA DA SILVA		25/10/2019		Jane Lucia S., Joelma B., Viviane T.		Joseane O., Mª Alayane		INTEGRAL		CMEI PROF. ZAIRA NASCIMENTO DE OLIVEIRA		1º Período		B	
1712	511.	ARTHUR MIGUEL HERMINIO DOS SANTOS	JULIANE RAFAELLE HERMINIO DOS SANTOS		03/08/2019		Jane Lucia S., Joelma B., Viviane T.		Joseane O., Mª Alayane		INTEGRAL		CMEI PROF. ZAIRA NASCIMENTO DE OLIVEIRA		1º Período		B	
1713	512.	AURORA RAISSA RAMOS SANTOS MENDONÇA	MILANIA RAMOS DA SILVA		25/02/2020		Jane Lucia S., Joelma B., Viviane T.		Joseane O., Mª Alayane		INTEGRAL		CMEI PROF. ZAIRA NASCIMENTO DE OLIVEIRA		1º Período		B	
1714	513.	BRENO RODRIGO SANTANA DE MELO	LALESCA SAMARA SANTANA ALBUQUERQUE		02/09/2019		Jane Lucia S., Joelma B., Viviane T.		Joseane O., Mª Alayane		INTEGRAL		CMEI PROF. ZAIRA NASCIMENTO DE OLIVEIRA		1º Período		B	
1715	514.	CARLOS ENRIQUE PEDRO DA SILVA	GERLANIA AGOSTINHO DA SILVA		12/09/2019		Jane Lucia S., Joelma B., Viviane T.		Joseane O., Mª Alayane		INTEGRAL		CMEI PROF. ZAIRA NASCIMENTO DE OLIVEIRA		1º Período		B	
1716	515.	DAVID RICHARD BARBOSA DA SILVA	KETILY VIVIANE SILVA BARBOSA		24/09/2019		Jane Lucia S., Joelma B., Viviane T.		Joseane O., Mª Alayane		INTEGRAL		CMEI PROF. ZAIRA NASCIMENTO DE OLIVEIRA		1º Período		B	
1717	516.	ELIAS RAFAEL ALVES DE LIMA	JOCELE QUEIROZ DE LIMA		09/09/2019		Jane Lucia S., Joelma B., Viviane T.		Joseane O., Mª Alayane		INTEGRAL		CMEI PROF. ZAIRA NASCIMENTO DE OLIVEIRA		1º Período		B	
1718	517.	ELIJA VALENTINA OLIVEIRA DA SILVA	MARIA LUCIANA DE OLIVEIRA DA SILVA		24/06/2019		Jane Lucia S., Joelma B., Viviane T.		Joseane O., Mª Alayane		INTEGRAL		CMEI PROF. ZAIRA NASCIMENTO DE OLIVEIRA		1º Período		B	
1719	518.	EWERTON GABRIEL FARIAS DA SILVA	NAELY MARIANA ROSA FARIAS		23/10/2019		Jane Lucia S., Joelma B., Viviane T.		Joseane O., Mª Alayane		INTEGRAL		CMEI PROF. ZAIRA NASCIMENTO DE OLIVEIRA		1º Período		B	
1720	519.	JEAN VENICIO DA SILVA	VALDEREZ MARIA DA SILVA		09/03/2020		Jane Lucia S., Joelma B., Viviane T.		Joseane O., Mª Alayane		INTEGRAL		CMEI PROF. ZAIRA NASCIMENTO DE OLIVEIRA		1º Período		B	
1721	520.	JOÃO MIGUEL CONCEIÇÃO DA SILVA	VALMÉRIA DA CONCEIÇÃO		10/05/2019		Jane Lucia S., Joelma B., Viviane T.		Joseane O., Mª Alayane		INTEGRAL		CMEI PROF. ZAIRA NASCIMENTO DE OLIVEIRA		1º Período		B	
1722	521.	JOÃO MIGUEL FERREIRA DA SILVA	SARAH FERREIRA VITURINO DOS SANTOS		01/11/2019		Jane Lucia S., Joelma B., Viviane T.		Joseane O., Mª Alayane		INTEGRAL		CMEI PROF. ZAIRA NASCIMENTO DE OLIVEIRA		1º Período		B	
1723	522.	JOÃO PEDRO CONCEIÇÃO DA SILVA	MARIA JULIANA DA SILVA		02/01/2020		Jane Lucia S., Joelma B., Viviane T.		Joseane O., Mª Alayane		INTEGRAL		CMEI PROF. ZAIRA NASCIMENTO DE OLIVEIRA		1º Período		B	
1724	523.	JOSE ARTUR SANTOS DA SILVA GOMES	SELMA MARIA DE MELO GOMES		26/03/2020		Jane Lucia S., Joelma B., Viviane T.		Joseane O., Mª Alayane		INTEGRAL		CMEI PROF. ZAIRA NASCIMENTO DE OLIVEIRA		1º Período		B	
1725	524.	JOSE EWERTON OLIVEIRA LAURINDO DOS SANTOS	JEANE OLIVEIRA DA SILVA		11/10/2019		Jane Lucia S., Joelma B., Viviane T.		Joseane O., Mª Alayane		INTEGRAL		CMEI PROF. ZAIRA NASCIMENTO DE OLIVEIRA		1º Período		B	
1726	525.	LAYS MICKALEY LIMA DOS SANTOS	MICHELANE LIMA DOS SANTOS		22/06/2019		Jane Lucia S., Joelma B., Viviane T.		Joseane O., Mª Alayane		INTEGRAL		CMEI PROF. ZAIRA NASCIMENTO DE OLIVEIRA		1º Período		B	
1727	526.	LEONARDO MIGUEL PEREIRA SILVA	WANESSA DOS SANTOS PEREIRA		15/05/2019		Jane Lucia S., Joelma B., Viviane T.		Joseane O., Mª Alayane		INTEGRAL		CMEI PROF. ZAIRA NASCIMENTO DE OLIVEIRA		1º Período		B	
1728	527.	LORENA BEATRIZ DA SILVA CONCEIÇÃO	VANESSA MARIA DA SILVA NASARIO		27/09/2019		Jane Lucia S., Joelma B., Viviane T.		Joseane O., Mª Alayane		INTEGRAL		CMEI PROF. ZAIRA NASCIMENTO DE OLIVEIRA		1º Período		B	
1729	528.	LUCAS EZEQUIEL DOS SANTOS SILVA	JANAINA SUILIAN DA SILVA		21/09/2019		Jane Lucia S., Joelma B., Viviane T.		Joseane O., Mª Alayane		INTEGRAL		CMEI PROF. ZAIRA NASCIMENTO DE OLIVEIRA		1º Período		B	
1730	529.	LUIZ GUSTAVO DA SILVA RAIMUNDO	MARIA VIVIANE VIANIA DA SILVA		02/07/2019		Jane Lucia S., Joelma B., Viviane T.		Joseane O., Mª Alayane		INTEGRAL		CMEI PROF. ZAIRA NASCIMENTO DE OLIVEIRA		1º Período		B	
1731	530.	LUNA SOARES IMBUZZEIRO	GLEICIA DOS SANTOS SOARES		18/10/2019		Jane Lucia S., Joelma B., Viviane T.		Joseane O., Mª Alayane		INTEGRAL		CMEI PROF. ZAIRA NASCIMENTO DE OLIVEIRA		1º Período		B	
1732	531.	MARIA CECÍLIA VIEIRA SEIXAS	JIRLEANY DA SILVA SEIXAS VIEIRA		04/09/2019		Jane Lucia S., Joelma B., Viviane T.		Joseane O., Mª Alayane		INTEGRAL		CMEI PROF. ZAIRA NASCIMENTO DE OLIVEIRA		1º Período		B	
1733	532.	MARIA LORENA DA SILVA	DAYANE JOSE DA SILVA		28/10/2019		Jane Lucia S., Joelma B., Viviane T.		Joseane O., Mª Alayane		INTEGRAL		CMEI PROF. ZAIRA NASCIMENTO DE OLIVEIRA		1º Período		B	
1734	533.	MAX DAVI PEREIRA DA SILVA	FABIANA DOS SANTOS PEREIRA		30/04/2019		Jane Lucia S., Joelma B., Viviane T.		Joseane O., Mª Alayane		INTEGRAL		CMEI PROF. ZAIRA NASCIMENTO DE OLIVEIRA		1º Período		B	
1735	534.	MIQUEIAS CONCEIÇÃO DE LIMA	MICLEANE LIMA SANTOS		05/02/2020		Jane Lucia S., Joelma B., Viviane T.		Joseane O., Mª Alayane		INTEGRAL		CMEI PROF. ZAIRA NASCIMENTO DE OLIVEIRA		1º Período		B	
1736	535.	MYLENA SOPHIA DA SILVA OLIVEIRA	GERLANE ALVES DA SILVA		22/11/2019		Jane Lucia S., Joelma B., Viviane T.		Joseane O., Mª Alayane		INTEGRAL		CMEI PROF. ZAIRA NASCIMENTO DE OLIVEIRA		1º Período		B	
1737	536.	NAYLA ELGÓ ARAUJO DOS SANTOS	RAYANE VICTORIA SANTOS VIEIRA DE LIMA		05/02/2020		Jane Lucia S., Joelma B., Viviane T.		Joseane O., Mª Alayane		INTEGRAL		CMEI PROF. ZAIRA NASCIMENTO DE OLIVEIRA		1º Período		B	
1738	536.	PHAMELLA RAYSSA DA SILVA	ANA CASSIA MARIA DA SILVA SANTOS		02/02/2020		Jane Lucia S., Joelma B., Viviane T.		Joseane O., Mª Alayane		INTEGRAL		CMEI PROF. ZAIRA NASCIMENTO DE OLIVEIRA		1º Período		B	
1739	537.	ROSENILDO GAEL DA SILVA HERARTE	SABRINA GABRIELLE DE LIMA HERARTE		03/03/2020		Jane Lucia S., Joelma B., Viviane T.		Joseane O., Mª Alayane		INTEGRAL		CMEI PROF. ZAIRA NASCIMENTO DE OLIVEIRA		1º Período		B	
1740	538.	RUTH LAVÍNIA DE OLIVEIRA MARINHO	MARCIA CRISTINA MINISTRO DE OLIVEIRA		21/06/2019		Jane Lucia S., Joelma B., Viviane T.		Joseane O., Mª Alayane		INTEGRAL		CMEI PROF. ZAIRA NASCIMENTO DE OLIVEIRA		1º Período		B	
1741	539.	RYAN GUILHERME DE SOUZA SILVA	ANA CARLA DE SOUZA SILVA		24/04/2019		Jane Lucia S., Joelma B., Viviane T.		Joseane O., Mª Alayane		INTEGRAL		CMEI PROF. ZAIRA NASCIMENTO DE OLIVEIRA		1º Período		B	
1742	540.	SAMUEL DAVID DA CONCEIÇÃO SILVA	SINEIDE DA CONCEIÇÃO		01/02/2020		Jane Lucia S., Joelma B., Viviane T.		Joseane O., Mª Alayane		INTEGRAL		CMEI PROF. ZAIRA NASCIMENTO DE OLIVEIRA		1º Período		B	
1743	541.	SARAH VITÓRIA ROCHA BRITO	MARIA JULIA ROCHA DA SILVA		22/04/2019		Jane Lucia S., Joelma B., Viviane T.		Joseane O., Mª Alayane		INTEGRAL		CMEI PROF. ZAIRA NASCIMENTO DE OLIVEIRA		1º Período		B	
1744	542.	YAN MATEUS GOMES DE AQUINO	AMANDA GOMES DOS SANTOS		03/03/2020		Jane Lucia S., Joelma B., Viviane T.		Joseane O., Mª Alayane		INTEGRAL		CMEI PROF. ZAIRA NASCIMENTO DE OLIVEIRA		1º Período		B	
1745																		
<b>1 PERÍODO C</b>																		
Nome do Aluno		Responsável		DT NASCIMENTO		PROFESSORA		AUXILIAR DE SALA		PERÍODO		Escola		Modalidade Ano/Série		TURMA		
1747	543.	ABRAÃO DA SILVA MELO	Janaina da Silva Balbino de Melo		07/05/2019		Elissandra da Silva e Audilene Silva		Ivanilda E, Renata M.		INTEGRAL		CMEI PROF. ZAIRA NASCIMENTO DE OLIVEIRA		1º Período		C	
1748	544.	ADRIANE VALENTINA GOMES DE LIMA	Aline Roberta Lima de Silva		31/05/2019		Elissandra da Silva e Audilene Silva		Ivanilda E, Renata M.		INTEGRAL		CMEI PROF. ZAIRA NASCIMENTO DE OLIVEIRA		1º Período		C	
1749	545.	AGATA VIVIAN FREITAS DO NASCIMENTO	Viviane Regia Freitas da Silva		24/02/2020		Elissandra da Silva e Audilene Silva		Ivanilda E, Renata M.		INTEGRAL		CMEI PROF. ZAIRA NASCIMENTO DE OLIVEIRA		1º Período		C	
1750	546.	LUNA HELOISA ACIOLI VILELA	Erika Acioli Santana		20/02/2020		Elissandra da Silva e Audilene Silva		Ivanilda E, Renata M.		INTEGRAL		CMEI PROF. ZAIRA NASCIMENTO DE OLIVEIRA		1º Período		C	
1751	547.	ANNY GABRIELLY FARIAS DE LIMA DOS SANTOS	Erica Xavier dos Santos		27/01/2020		Elissandra da Silva e Audilene Silva		Ivanilda E, Renata M.		INTEGRAL		CMEI PROF. ZAIRA NASCIMENTO DE OLIVEIRA		1º Período		C	
1752	547.	ANTHONY RAFAEL DOS SANTOS TEIXEIRA	Thais Amanda dos Santos Machado		25/03/2020		Elissandra da Silva e Audilene Silva		Ivanilda E, Renata M.		INTEGRAL		CMEI PROF. ZAIRA NASCIMENTO DE OLIVEIRA		1º Período		C	
1753	548.	AYLA BEATRIZ SIQUEIRA BALBINO	Dyrelle Cristina Pereira Balbino		08/12/2019		Elissandra da Silva e Audilene Silva		Ivanilda E, Renata M.		INTEGRAL		CMEI PROF. ZAIRA NASCIMENTO DE OLIVEIRA		1º Período		C	
1754	549.	AYLA EDUARDA BARBOSA SOUZA	Alexia Nadieley Soares Barbosa		10/04/2019		Elissandra da Silva e Audilene Silva		Ivanilda E, Renata M.		INTEGRAL		CMEI PROF. ZAIRA NASCIMENTO DE OLIVEIRA		1º Período		C	
1755	550.	BENJAMIN ABNER DOS SANTOS SILVA	Maria José da Silva Santos		03/08/2019		Elissandra da Silva e Audilene Silva		Ivanilda E, Renata M.		INTEGRAL		CMEI PROF. ZAIRA NASCIMENTO DE OLIVEIRA		1º Período		C	
1756	551.	BENJAMIN ADRIEL SANTOS DA SILVA	Maria Elizabelle Santos da Silva		11/09/2019		Elissandra da Silva e Audilene Silva		Ivanilda E, Renata M.		INTEGRAL		CMEI PROF. ZAIRA NASCIMENTO DE OLIVEIRA		1º Período		C	
1757	552.	BRYAN WURIELI SOUZA DA SILVA	Edivânia Souza da Silva		28/04/2019		Elissandra da Silva e Audilene Silva		Ivanilda E, Renata M.		INTEGRAL		CMEI PROF. ZAIRA NASCIMENTO DE OLIVEIRA		1º Período		C	
1758	553.	BRYAN GUILHERME RODRIGUES DOS SANTOS	Naiara dos Santos		18/02/2020		Elissandra da Silva e Audilene Silva		Ivanilda E, Renata M.		INTEGRAL		CMEI PROF. ZAIRA NASCIMENTO DE OLIVEIRA		1º Período		C	
1759	554.	CARLOS AUGUSTO OLIVEIRA DA SILVA	Fabiana de Oliveira Torres		16/05/2019		Elissandra da Silva e Audilene Silva		Ivanilda E, Renata M.		INTEGRAL		CMEI PROF. ZAIRA NASCIMENTO DE OLIVEIRA		1º Período		C	
1760	555.	CECÍLIA SOPHIA SARAIVA DE SOUZA	Taciana Saraiva de Souza		02/11/2019		Elissandra da Silva e Audilene Silva		Ivanilda E, Renata M.		INTEGRAL		CMEI PROF. ZAIRA NASCIMENTO DE OLIVEIRA		1º Período		C	
1761	556.	DEVYD JHONATHAN ALVES DA SILVA	Jacketlyne Alaranda Leite da Silva Costa		30/05/2019		Elissandra da Silva e Audilene Silva		Ivanilda E, Renata M.		INTEGRAL		CMEI PROF. ZAIRA NASCIMENTO DE OLIVEIRA		1º Período		C	
1762	557.	DANIEL ARTHUR SANTOS ALEXANDRE	Danielly Santos da Silva		01/06/2019		Elissandra da Silva e Audilene Silva		Ivanilda E, Renata M.		INTEGRAL		CMEI PROF. ZAIRA NASCIMENTO DE OLIVEIRA		1º Período		C	
1763	558.	DÉBORA MACIELE LEANDRO LIRA	Wédjja Leandro da Silva		06/11/2019		Elissandra da Silva e Audilene Silva		Ivanilda E, Renata M.		INTEGRAL		CMEI PROF. ZAIRA NASCIMENTO DE OLIVEIRA		1º Período		C	
1764	559.	EDUARDO GAEL GOMES SANTOS	Elaine Grazielle da Paz Santos		22/08/2019		Elissandra da Silva e Audilene Silva		Ivanilda E, Renata M.		INTEGRAL		CMEI PROF. ZAIRA NASCIMENTO DE OLIVEIRA		1º Período		C	
1765	560.	GHEOVANNA PEREIRA DE ALMEIDA	Gisete Pereira da Silva		22/09/2019		Elissandra da Silva e Audilene Silva		Ivanilda E, Renata M.		INTEGRAL		CMEI PROF. ZAIRA NASCIMENTO DE OLIVEIRA		1º Período		C	
1766	561.	HADASSA SOFIA DE LIMA DA SILVA	Amidartian de Lima das Neves		03/10/2019		Elissandra da Silva e Audilene Silva		Ivanilda E, Renata M.		INTEGRAL		CMEI PROF. ZAIRA NASCIMENTO DE OLIVEIRA		1º Período		C	
1767	562.	ISRAREL SAMUEL FERREIRA DA SILVA	Darlany Larissa Ferreira da Silva		31/05/2019		Elissandra da Silva e Audilene Silva		Ivanilda E, Renata M.		INTEGRAL		CMEI PROF. ZAIRA NASCIMENTO DE OLIVEIRA		1º Período		C	
1768	563.	JHON DANIEL DA SILVA	Daiane Francisca da Silva		12/02/2020		Elissandra da Silva e Audilene Silva		Ivanilda E, Renata M.		INTEGRAL		CMEI PROF. ZAIRA NASCIMENTO DE OLIVEIRA		1º Período		C	
1769	564.	JOAO GABRIEL DOS SANTOS NASCIMENTO	Déborah Carolyne de Souza Vieira Santos		18/10/2019		Elissandra da Silva e Audilene Silva		Ivanilda E, Renata M.		INTEGRAL		CMEI PROF. ZAIRA NASCIMENTO DE OLIVEIRA		1º Período		C	
1770	565.	JOSE FELIPE PRAEDES DA SILVA	Geane da Silva Santos		11/11/2019		Elissandra da Silva e Audilene Silva		Ivanilda E, Renata M.		INTEGRAL		CMEI PROF. ZAIRA NASCIMENTO DE OLIVEIRA		1º Período		C	
1771	566.	KAUÊ BRYAN ARAUJO DOS SANTOS	Karta Vanessa de Araujo Marques		20/06/2019		Elissandra da Silva e Audilene Silva		Ivanilda E, Renata M.		INTEGRAL		CMEI PROF. ZAIRA NASCIMENTO DE OLIVEIRA		1º Período		C	
1772	567.	KAUÊ VINÍCIUS DA SILVA MARQUES	Maria Luisa da Silva Epifani		12/06/2019		Elissandra da Silva e Audilene Silva		Ivanilda E, Renata M.		INTEGRAL		CMEI PROF. ZAIRA NASCIMENTO DE OLIVEIRA		1º Período		C	
1773	568.	LEVI FERREIRA DA SILVA	Iris Alves da Silva		12/09/2019		Elissandra da Silva e Audilene Silva		Ivanilda E, Renata M.		INTEGRAL		CMEI PROF. ZAIRA NASCIMENTO DE OLIVEIRA		1º Período		C	
1774	569.	LEVI SADRACQUE DA SILVA SANTOS	Alessandra da Silva Santos		10/09/2019		Elissandra da Silva e Audilene Silva		Ivanilda E, Renata M.									

	A	B	C	D	E	F	G	H	I	
1780	575. MARIA CLARA NASCIMENTO DOS SANTOS	Ana Livia Gomes do Nascimento	08/12/2019	Elissandra da Silva e Audilene Silva	Ivanilda E. Renata M.	INTEGRAL	CMEI PROF. ZAIRA NASCIMENTO DE OLIVEIRA	1º Período	C	
1781	576. MARIA ISABELA DA CONCEIÇÃO FARIAS	Maria de Lourdes da Conceição	16/07/2019	Elissandra da Silva e Audilene Silva	Ivanilda E. Renata M.	INTEGRAL	CMEI PROF. ZAIRA NASCIMENTO DE OLIVEIRA	1º Período	C	
1782	577. NAJIAN DANIEL RIBEIRO CAVALCANTE	Elenilda Maria Ribeiro	12/07/2019	Elissandra da Silva e Audilene Silva	Ivanilda E. Renata M.	INTEGRAL	CMEI PROF. ZAIRA NASCIMENTO DE OLIVEIRA	1º Período	C	
1783	578. RILLARY SOPHIA LOPES DOS SANTOS	Jessica Viana dos Santos	12/05/2019	Elissandra da Silva e Audilene Silva	Ivanilda E. Renata M.	INTEGRAL	CMEI PROF. ZAIRA NASCIMENTO DE OLIVEIRA	1º Período	C	
1784	579. VITÓRIA VALENTINA DE MELO	Beatriz Valeska de Melo	14/08/2019	Elissandra da Silva e Audilene Silva	Ivanilda E. Renata M.	INTEGRAL	CMEI PROF. ZAIRA NASCIMENTO DE OLIVEIRA	1º Período	C	
1785	580. BRENDON ALEXANDRE DA SILVA	Deyse Manuela Profirio da Silva	28/07/2019	Elissandra da Silva e Audilene Silva	Ivanilda E. Renata M.	INTEGRAL	CMEI PROF. ZAIRA NASCIMENTO DE OLIVEIRA	1º Período	C	
1786	<b>1 PERÍODO D</b>									
1787	<b>Nome do Aluno</b>	<b>Responsável</b>	<b>DT NASCIMENTO</b>	<b>PROFESSORA</b>	<b>AUXILIAR DE SALA</b>	<b>PERÍODO</b>	<b>Escola</b>	<b>Modalidade</b>	<b>Ano/Série</b>	<b>TURMA</b>
1788	581. ADRIEL DAVID DA SILVA	CAMILA DA SILVA	25/07/2019	Michelly L., Joelmá S., Talina M.	Paula da S. e Kátia Silva	INTEGRAL	CMEI PROF. ZAIRA NASCIMENTO DE OLIVEIRA	1º Período	D	
1789	582. ADRYAN MIGUEL VIEIRA LIRA DOS SANTOS	EDUARDA VIEIRA DA SILVA	18/03/2020	Michelly L., Joelmá S., Talina M.	Paula da S. e Kátia Silva	INTEGRAL	CMEI PROF. ZAIRA NASCIMENTO DE OLIVEIRA	1º Período	D	
1790	583. ALICIA LIMA DA SILVA	TATIANE LIMA DA SILVA	05/05/2019	Michelly L., Joelmá S., Talina M.	Paula da S. e Kátia Silva	INTEGRAL	CMEI PROF. ZAIRA NASCIMENTO DE OLIVEIRA	1º Período	D	
1791	584. ANA VITÓRIA DOS SANTOS FRAGOSO	ANA PAULA JOVENTINO DOS SANTOS	08/01/2020	Michelly L., Joelmá S., Talina M.	Paula da S. e Kátia Silva	INTEGRAL	CMEI PROF. ZAIRA NASCIMENTO DE OLIVEIRA	1º Período	D	
1792	585. ARTHUR GABRIEL DA SILVA MONTEIRO	GILVANIA DA SILVA SANTANA	24/06/2019	Michelly L., Joelmá S., Talina M.	Paula da S. e Kátia Silva	INTEGRAL	CMEI PROF. ZAIRA NASCIMENTO DE OLIVEIRA	1º Período	D	
1793	586. ARTHUR MIGUEL DA SILVA SOUZA	SAMILA DA SILVA SOUZA	22/09/2019	Michelly L., Joelmá S., Talina M.	Paula da S. e Kátia Silva	INTEGRAL	CMEI PROF. ZAIRA NASCIMENTO DE OLIVEIRA	1º Período	D	
1794	587. DAVI MAXIMIANO DA SILVA	KESIA MAXIMIANO DA SILVA	01/01/2020	Michelly L., Joelmá S., Talina M.	Paula da S. e Kátia Silva	INTEGRAL	CMEI PROF. ZAIRA NASCIMENTO DE OLIVEIRA	1º Período	D	
1795	588. DOUGLAS VINÍCIUS SILVA DE ALBUQUERQUE	SILMARDA DA SILVA	25/06/2019	Michelly L., Joelmá S., Talina M.	Paula da S. e Kátia Silva	INTEGRAL	CMEI PROF. ZAIRA NASCIMENTO DE OLIVEIRA	1º Período	D	
1796	589. ELOÁ VITÓRIA CARVALHO DA SILVA	MARIA THAIS CARVALHO DO NASCIMENTO	26/10/2019	Michelly L., Joelmá S., Talina M.	Paula da S. e Kátia Silva	INTEGRAL	CMEI PROF. ZAIRA NASCIMENTO DE OLIVEIRA	1º Período	D	
1797	590. ENZO MIGUEL CAVALCANTE DA SILVA	JANAINA DA SILVA ROCHA	22/06/2019	Michelly L., Joelmá S., Talina M.	Paula da S. e Kátia Silva	INTEGRAL	CMEI PROF. ZAIRA NASCIMENTO DE OLIVEIRA	1º Período	D	
1798	591. ESTHER HADASSAH DA SILVA	STEPHANIE CHRISTINA DOS SANTOS SILVA	11/10/2019	Michelly L., Joelmá S., Talina M.	Paula da S. e Kátia Silva	INTEGRAL	CMEI PROF. ZAIRA NASCIMENTO DE OLIVEIRA	1º Período	D	
1799	592. HEYLLYN SAMARA DA SILVA CORREIA	SAMIRA RAFAELA DA SILVA	22/05/2019	Michelly L., Joelmá S., Talina M.	Paula da S. e Kátia Silva	INTEGRAL	CMEI PROF. ZAIRA NASCIMENTO DE OLIVEIRA	1º Período	D	
1800	593. HEITOR MELQUIADES DE SOUZA	NUBIA MARTINS DE SOUZA	14/01/2020	Michelly L., Joelmá S., Talina M.	Paula da S. e Kátia Silva	INTEGRAL	CMEI PROF. ZAIRA NASCIMENTO DE OLIVEIRA	1º Período	D	
1801	594. HUGO TENORIO MARINHO	LUCIA LUCIO TENORIO	04/02/2020	Michelly L., Joelmá S., Talina M.	Paula da S. e Kátia Silva	INTEGRAL	CMEI PROF. ZAIRA NASCIMENTO DE OLIVEIRA	1º Período	D	
1802	595. ICARO MATHEUS FERREIRA DA SILVA	GRAZIELLA VILELA DA SILVA	03/11/2019	Michelly L., Joelmá S., Talina M.	Paula da S. e Kátia Silva	INTEGRAL	CMEI PROF. ZAIRA NASCIMENTO DE OLIVEIRA	1º Período	D	
1803	596. INGRID BEATRIZ DOS SANTOS MACIEL	MILENA ALBUQUERQUE DOS SANTOS	26/04/2019	Michelly L., Joelmá S., Talina M.	Paula da S. e Kátia Silva	INTEGRAL	CMEI PROF. ZAIRA NASCIMENTO DE OLIVEIRA	1º Período	D	
1804	597. ISAC MOISES DA SILVA	ELIZANGELA DA SILVA TENORIO	08/09/2019	Michelly L., Joelmá S., Talina M.	Paula da S. e Kátia Silva	INTEGRAL	CMEI PROF. ZAIRA NASCIMENTO DE OLIVEIRA	1º Período	D	
1805	598. JOÃO GUILHERME CONCEIÇÃO DA SILVA	MARIA JULIANA DA SILVA	02/01/2020	Michelly L., Joelmá S., Talina M.	Paula da S. e Kátia Silva	INTEGRAL	CMEI PROF. ZAIRA NASCIMENTO DE OLIVEIRA	1º Período	D	
1806	599. JONAS GABRIEL SANTOS NUNES DA SILVA	JAYANE SANTOS DA SILVA	15/06/2019	Michelly L., Joelmá S., Talina M.	Paula da S. e Kátia Silva	INTEGRAL	CMEI PROF. ZAIRA NASCIMENTO DE OLIVEIRA	1º Período	D	
1807	600. JOSÉ BERNARDO FELIPE DE SOUZA DOS SANTOS	CAROLINA DE SOUZA TENORIO	14/10/2019	Michelly L., Joelmá S., Talina M.	Paula da S. e Kátia Silva	INTEGRAL	CMEI PROF. ZAIRA NASCIMENTO DE OLIVEIRA	1º Período	D	
1808	601. JOYCE BEATRIZ SANTOS MOURA	BRUNA DOS SANTOS LIMA	03/05/2019	Michelly L., Joelmá S., Talina M.	Paula da S. e Kátia Silva	INTEGRAL	CMEI PROF. ZAIRA NASCIMENTO DE OLIVEIRA	1º Período	D	
1809	602. KAUANNE VITÓRIA PAZ DA SILVA	CLAUDIA DA PAZ	28/03/2020	Michelly L., Joelmá S., Talina M.	Paula da S. e Kátia Silva	INTEGRAL	CMEI PROF. ZAIRA NASCIMENTO DE OLIVEIRA	1º Período	D	
1810	603. KLEBER DAVI TAVARES DA SILVA	RUTHIELLY GOMES DA SILVA	20/05/2019	Michelly L., Joelmá S., Talina M.	Paula da S. e Kátia Silva	INTEGRAL	CMEI PROF. ZAIRA NASCIMENTO DE OLIVEIRA	1º Período	D	
1811	604. LAURA CECILIA LIMA GOMES DA SILVA	ANA BEATRIZ DA SILVA GOMES	29/07/2019	Michelly L., Joelmá S., Talina M.	Paula da S. e Kátia Silva	INTEGRAL	CMEI PROF. ZAIRA NASCIMENTO DE OLIVEIRA	1º Período	D	
1812	605. LIS VITÓRIA DA SILVA SANTOS	ELISANGELA DOS SANTOS	05/04/2019	Michelly L., Joelmá S., Talina M.	Paula da S. e Kátia Silva	INTEGRAL	CMEI PROF. ZAIRA NASCIMENTO DE OLIVEIRA	1º Período	D	
1813	606. LUCAS EDSON AUGUSTO DA SILVA	VALQUIRIA DA SILVA BARBOSA	12/01/2020	Michelly L., Joelmá S., Talina M.	Paula da S. e Kátia Silva	INTEGRAL	CMEI PROF. ZAIRA NASCIMENTO DE OLIVEIRA	1º Período	D	
1814	607. LUCCA PIETRO SOARES SANTOS	LUANA DE CÁSSIA SOARES SANTOS	27/11/2019	Michelly L., Joelmá S., Talina M.	Paula da S. e Kátia Silva	INTEGRAL	CMEI PROF. ZAIRA NASCIMENTO DE OLIVEIRA	1º Período	D	
1815	608. MARIA ELOÁ BATISTA DA SILVA	RUTH SILVA	30/10/2019	Michelly L., Joelmá S., Talina M.	Paula da S. e Kátia Silva	INTEGRAL	CMEI PROF. ZAIRA NASCIMENTO DE OLIVEIRA	1º Período	D	
1816	609. MAX MIGUEL ALVES DA SILVA	THAISLAINE ALVES SABINO	17/06/2019	Michelly L., Joelmá S., Talina M.	Paula da S. e Kátia Silva	INTEGRAL	CMEI PROF. ZAIRA NASCIMENTO DE OLIVEIRA	1º Período	D	
1817	610. MIGUEL MORAIS NUNES	DEISE MORAIS DE MELO	28/03/2020	Michelly L., Joelmá S., Talina M.	Paula da S. e Kátia Silva	INTEGRAL	CMEI PROF. ZAIRA NASCIMENTO DE OLIVEIRA	1º Período	D	
1818	611. NDAH LINCOLN DA SILVA DOS SANTOS	DANIELLY SILVA DOS SANTOS	26/04/2019	Michelly L., Joelmá S., Talina M.	Paula da S. e Kátia Silva	INTEGRAL	CMEI PROF. ZAIRA NASCIMENTO DE OLIVEIRA	1º Período	D	
1819	612. PÂMELA KAUANE FERREIRA DA SILVA	PALOMA DA SILVA	27/09/2019	Michelly L., Joelmá S., Talina M.	Paula da S. e Kátia Silva	INTEGRAL	CMEI PROF. ZAIRA NASCIMENTO DE OLIVEIRA	1º Período	D	
1820	613. RAFAEL DE OLIVEIRA AGUIAR	JULIANA DE OLIVEIRA LIMA	02/12/2019	Michelly L., Joelmá S., Talina M.	Paula da S. e Kátia Silva	INTEGRAL	CMEI PROF. ZAIRA NASCIMENTO DE OLIVEIRA	1º Período	D	
1821	614. SAMUEL SILVA TEOFILO DOS SANTOS	GESSICA MARIA LEANDRO DA SILVA	01/07/2019	Michelly L., Joelmá S., Talina M.	Paula da S. e Kátia Silva	INTEGRAL	CMEI PROF. ZAIRA NASCIMENTO DE OLIVEIRA	1º Período	D	
1822	615. WAGNER WILLIAM DOS SANTOS MELO	EVILA MARILIA DOS SANTOS SILVA	17/12/2019	Michelly L., Joelmá S., Talina M.	Paula da S. e Kátia Silva	INTEGRAL	CMEI PROF. ZAIRA NASCIMENTO DE OLIVEIRA	1º Período	D	
1823	616. WESLEY KAYQUE MOURA DA SILVA	ANA CRISTINA LIMA DA SILVA	09/01/2020	Michelly L., Joelmá S., Talina M.	Paula da S. e Kátia Silva	INTEGRAL	CMEI PROF. ZAIRA NASCIMENTO DE OLIVEIRA	1º Período	D	
1824	617. WHENDERSON SAMUEL FERREIRA DA SILVA PINHEIRO	ERICA VYTORIA FERREIRA DA SILVA	12/04/2019	Michelly L., Joelmá S., Talina M.	Paula da S. e Kátia Silva	INTEGRAL	CMEI PROF. ZAIRA NASCIMENTO DE OLIVEIRA	1º Período	D	
1825	618. YAN CALEB CORREIA DA SILVA	AMANDA BERNARDES OLIVEIRA DA SILVA	21/09/2019	Michelly L., Joelmá S., Talina M.	Paula da S. e Kátia Silva	INTEGRAL	CMEI PROF. ZAIRA NASCIMENTO DE OLIVEIRA	1º Período	D	
1826	<b>2 PERÍODO A</b>									
1827	<b>Nome do Aluno</b>	<b>Responsável</b>	<b>DT NASCIMENTO</b>	<b>PROFESSORA</b>	<b>AUXILIAR DE SALA</b>	<b>PERÍODO</b>	<b>Escola</b>	<b>Modalidade</b>	<b>Ano/Série</b>	<b>TURMA</b>
1828	619. ANTHONY GABRIEL SILVEIRA ALVES	Fernanda Alves	27/02/2019	Elielma C., Joseane F.	JaneKelly S., Debora S.	INTEGRAL	CMEI PROF. ZAIRA NASCIMENTO DE OLIVEIRA	2º Período	A	
1829	620. BERNARDO GUILHERME SILVA ANGELO	Nathally da Silva Oliveira	06/07/2018	Elielma C., Joseane F.	JaneKelly S., Debora S.	INTEGRAL	CMEI PROF. ZAIRA NASCIMENTO DE OLIVEIRA	2º Período	A	
1830	621. CARLOS EDUARDO DE LIRA DA SILVA	Ervania Barros de Lira	02/06/2018	Elielma C., Joseane F.	JaneKelly S., Debora S.	INTEGRAL	CMEI PROF. ZAIRA NASCIMENTO DE OLIVEIRA	2º Período	A	
1831	622. DAVI GABRIEL ALVES DA SILVA	Ana Beatriz Batista Salvador da Silva	11/07/2018	Elielma C., Joseane F.	JaneKelly S., Debora S.	INTEGRAL	CMEI PROF. ZAIRA NASCIMENTO DE OLIVEIRA	2º Período	A	
1832	623. DAVI SANTOS DA SILVA GOMES	Maria de Melo Gomes	16/01/2018	Elielma C., Joseane F.	JaneKelly S., Debora S.	INTEGRAL	CMEI PROF. ZAIRA NASCIMENTO DE OLIVEIRA	2º Período	A	
1833	624. DAVI SANTOS SILVA	Thais Bianca de França Santos	05/05/2018	Elielma C., Joseane F.	JaneKelly S., Debora S.	INTEGRAL	CMEI PROF. ZAIRA NASCIMENTO DE OLIVEIRA	2º Período	A	
1834	625. DAVID BENJAMIM GOMES DE FARIAS	Emilayne Larissa da Costa Gomes	26/05/2018	Elielma C., Joseane F.	JaneKelly S., Debora S.	INTEGRAL	CMEI PROF. ZAIRA NASCIMENTO DE OLIVEIRA	2º Período	A	
1835	626. ARTHUR VINICIUS BRAZ TELES BEZERRA	Monalisa Braz do Nascimento	08/09/2018	Elielma C., Joseane F.	JaneKelly S., Debora S.	INTEGRAL	CMEI PROF. ZAIRA NASCIMENTO DE OLIVEIRA	2º Período	A	
1836	627. EMILE MIRELLY BELO DOS SANTOS	Maria José dos Santos	02/09/2018	Elielma C., Joseane F.	JaneKelly S., Debora S.	INTEGRAL	CMEI PROF. ZAIRA NASCIMENTO DE OLIVEIRA	2º Período	A	
1837	628. GABRIEL MORAIS NUNES	Deise Moraes de Melo	03/09/2018	Elielma C., Joseane F.	JaneKelly S., Debora S.	INTEGRAL	CMEI PROF. ZAIRA NASCIMENTO DE OLIVEIRA	2º Período	A	
1838	629. HEITOR AUGUSTO BALBINO E SILVA	Roseane Balbino da Silva	07/01/2019	Elielma C., Joseane F.	JaneKelly S., Debora S.	INTEGRAL	CMEI PROF. ZAIRA NASCIMENTO DE OLIVEIRA	2º Período	A	
1839	630. HILLARY KAUANNE MAGALHÃES OLIVEIRA DA SILVA	Erica Vanessa Magalhães da Silva	11/01/2019	Elielma C., Joseane F.	JaneKelly S., Debora S.	INTEGRAL	CMEI PROF. ZAIRA NASCIMENTO DE OLIVEIRA	2º Período	A	
1840	631. ICARO FERREIRA DA SILVA	Iris Alves da Silva	03/09/2018	Elielma C., Joseane F.	JaneKelly S., Debora S.	INTEGRAL	CMEI PROF. ZAIRA NASCIMENTO DE OLIVEIRA	2º Período	A	
1841	632. ICARO VALENTIM TAVARES DE SOUZA	Francielle Pereira dos Santos Tavares	28/02/2019	Elielma C., Joseane F.	JaneKelly S., Debora S.	INTEGRAL	CMEI PROF. ZAIRA NASCIMENTO DE OLIVEIRA	2º Período	A	
1842	633. ISABELLY VITÓRIA DA SILVA DE LIMA	Wanessa da Silva de Oliveira	05/08/2018	Elielma C., Joseane F.	JaneKelly S., Debora S.	INTEGRAL	CMEI PROF. ZAIRA NASCIMENTO DE OLIVEIRA	2º Período	A	
1843	634. JHEEFFERSSON RYAN DA SILVA SANTOS	Sônia Maria da Silva	19/11/2018	Elielma C., Joseane F.	JaneKelly S., Debora S.	INTEGRAL	CMEI PROF. ZAIRA NASCIMENTO DE OLIVEIRA	2º Período	A	
1844	635. JOÃO DAVI ALVES PAULINO	Jessica Alves dos Santos	31/03/2019	Elielma C., Joseane F.	JaneKelly S., Debora S.	INTEGRAL	CMEI PROF. ZAIRA NASCIMENTO DE OLIVEIRA	2º Período	A	
1845	636. JOSÉ SAMUEL BRAGA DOS ANJOS DA SILVA FERREIRA	Ana Patricia da Silva Ferreira	28/10/2018	Elielma C., Joseane F.	JaneKelly S., Debora S.	INTEGRAL	CMEI PROF. ZAIRA NASCIMENTO DE OLIVEIRA	2º Período	A	
1846	637. LAILA WILIANE SANTOS BATISTA	Luciene da Silva Santos	05/05/2018	Elielma C., Joseane F.	JaneKelly S., Debora S.	INTEGRAL	CMEI PROF. ZAIRA NASCIMENTO DE OLIVEIRA	2º Período	A	
1847	638. LEVY RODRIGO DA HORA PEREIRA	Tamires da Hora Santos	01/09/2018	Elielma C., Joseane F.	JaneKelly S., Debora S.	INTEGRAL	CMEI PROF. ZAIRA NASCIMENTO DE OLIVEIRA	2º Período	A	
1848	639. LORENA SOPHIA JUSTINO DA SILVA	Fábrica da Silva	12/04/2018	Elielma C., Joseane F.	JaneKelly S., Debora S.	INTEGRAL	CMEI PROF. ZAIRA NASCIMENTO DE OLIVEIRA	2º Período	A	
1849	640. LUCCA TONI DA SILVA LIMA	Lêia da Silva Lima	05/08/2018	Elielma C., Joseane F.	JaneKelly S., Debora S.	INTEGRAL	CMEI PROF. ZAIRA NASCIMENTO DE OLIVEIRA	2º Período	A	
1850	641. LUIZ FERNANDO CARDOSO DOS SANTOS	Joyce Grasielly Cardoso Alves	04/03/2019	Elielma C., Joseane F.	JaneKelly S., Debora S.	INTEGRAL	CMEI PROF. ZAIRA NASCIMENTO DE OLIVEIRA	2º Período	A	
1851	642. LUIZ GUILHERME MIRANDA DA SILVA	Jaíne Justino da Silva	02/03/2019	Elielma C., Joseane F.	JaneKelly S., Debora S.	INTEGRAL	CMEI PROF. ZAIRA NASCIMENTO DE OLIVEIRA	2º Período	A	
1852	643. MARIA ALEXSÁNDRA MARQUES SIMÕES	Maria Edja da Silva Simões	26/02/2019	Elielma C., Joseane F.	JaneKelly S., Debora S.	INTEGRAL	CMEI PROF. ZAIRA NASCIMENTO DE OLIVEIRA	2º Período	A	
1853	644. MONIZE ELOÁ PESSOA ALBUQUERQUE DOS SANTOS	Monick Lays Pessoa Albuquerque	06/03/2019	Elielma C., Joseane F.	JaneKelly S., Debora S.	INTEGRAL	CMEI PROF. ZAIRA NASCIMENTO DE OLIVEIRA	2º Período	A	
1854	645. RONALDH DHAVY BEZERRA NASCIMENTO	Larissa Maria da Silva Bezerra	16/12/2018	Elielma C., Joseane F.	JaneKelly S., Debora S.	INTEGRAL	CMEI PROF. ZAIRA NASCIMENTO DE OLIVEIRA	2º Período	A	
1855	646. YASMIN MANUELLA CARVALHO DE OLIVEIRA	Viviane do Nascimento Carvalho	31/03/2019	Elielma C., Joseane F.	JaneKelly S., Debora S.	INTEGRAL	CMEI PROF. ZAIRA NASCIMENTO DE OLIVEIRA	2º Período	A	
1856	<b>2 PERÍODO B</b>									



	A	B	C	D	E	F	G	H	I
	Nome do Aluno	Responsável	DT NASCIMENTO	PROFESSORA	AUXILIAR DE SALA	PERÍODO	Escola	Modalidade Ano/Série	TURMA
1858	647. ADRIANO HENRIQUE FERREIRA DA SILVA	Edneide Silva de Alcantara	11/02/2019	Gleice Fonseca e Janaina Santos	Tamires B., Taina C., Thaylane M.	INTEGRAL	CMEI PROF. ZAIRA NASCIMENTO DE OLIVEIRA	2º Período	B
1859	648. AYSLLAN AUGUSTO DOS SANTOS	Ruana Augusto Inácio Gomes	15/05/2018	Gleice Fonseca e Janaina Santos	Tamires B., Taina C., Thaylane M.	INTEGRAL	CMEI PROF. ZAIRA NASCIMENTO DE OLIVEIRA	2º Período	B
1860	649. CAIO LEVI PASSOS SILVESTRE	Ingrid Maria Silvestre da Silva	28/05/2018	Gleice Fonseca e Janaina Santos	Tamires B., Taina C., Thaylane M.	INTEGRAL	CMEI PROF. ZAIRA NASCIMENTO DE OLIVEIRA	2º Período	B
1861	650. DÉBORA ADRIANA SILVA DE LIMA	Caroline Maria Lima dos Santos	29/05/2018	Gleice Fonseca e Janaina Santos	Tamires B., Taina C., Thaylane M.	INTEGRAL	CMEI PROF. ZAIRA NASCIMENTO DE OLIVEIRA	2º Período	B
1862	651. ELLEN MYLENA DE OLIVEIRA DOS SANTOS	Luciana de Oliveira	31/05/2018	Gleice Fonseca e Janaina Santos	Tamires B., Taina C., Thaylane M.	INTEGRAL	CMEI PROF. ZAIRA NASCIMENTO DE OLIVEIRA	2º Período	B
1863	652. ELOÁ VITÓRIA PRAXEDES DOS SANTOS	Geane da Silva Santos	15/07/2018	Gleice Fonseca e Janaina Santos	Tamires B., Taina C., Thaylane M.	INTEGRAL	CMEI PROF. ZAIRA NASCIMENTO DE OLIVEIRA	2º Período	B
1864	653. ENZO PIETRO DA SILVA BEZERRA	Maxuelly Joyce Rodrigues da Silva	02/04/2018	Gleice Fonseca e Janaina Santos	Tamires B., Taina C., Thaylane M.	INTEGRAL	CMEI PROF. ZAIRA NASCIMENTO DE OLIVEIRA	2º Período	B
1865	654. ESMERALDA MONIQUE PEREIRA DA SILVA	Erica Maria da Silva	30/09/2018	Gleice Fonseca e Janaina Santos	Tamires B., Taina C., Thaylane M.	INTEGRAL	CMEI PROF. ZAIRA NASCIMENTO DE OLIVEIRA	2º Período	B
1866	655. HELOÍSA ALVES FERNANDES	Debora Daphine Fernandes de Deus	08/02/2019	Gleice Fonseca e Janaina Santos	Tamires B., Taina C., Thaylane M.	INTEGRAL	CMEI PROF. ZAIRA NASCIMENTO DE OLIVEIRA	2º Período	B
1867	656. JÚLIA CAROLAYNE DE LIMA SANTOS	Cibete de Lima Oliveira	23/05/2018	Gleice Fonseca e Janaina Santos	Tamires B., Taina C., Thaylane M.	INTEGRAL	CMEI PROF. ZAIRA NASCIMENTO DE OLIVEIRA	2º Período	B
1868	657. LAURA ISABELY DA SILVA	Jeanne Patricia da Silva	14/06/2019	Gleice Fonseca e Janaina Santos	Tamires B., Taina C., Thaylane M.	INTEGRAL	CMEI PROF. ZAIRA NASCIMENTO DE OLIVEIRA	2º Período	B
1869	658. LETÍCIA FERREIRA NASCIMENTO	Iris Oliveira Nascimento	30/06/2018	Gleice Fonseca e Janaina Santos	Tamires B., Taina C., Thaylane M.	INTEGRAL	CMEI PROF. ZAIRA NASCIMENTO DE OLIVEIRA	2º Período	B
1870	659. LORENNÁ CECÍLIA MESSIAS CAETANO	Rafaella Messias Caetano	18/02/2019	Gleice Fonseca e Janaina Santos	Tamires B., Taina C., Thaylane M.	INTEGRAL	CMEI PROF. ZAIRA NASCIMENTO DE OLIVEIRA	2º Período	B
1871	660. LUCAS GABRIEL DA SILVA SOUZA	Andressa Cristina da Silva	17/12/2018	Gleice Fonseca e Janaina Santos	Tamires B., Taina C., Thaylane M.	INTEGRAL	CMEI PROF. ZAIRA NASCIMENTO DE OLIVEIRA	2º Período	B
1872	661. LUCAS GABRIEL GAMA ROCHA	Evilane Karine Gama da Silva	02/12/2018	Gleice Fonseca e Janaina Santos	Tamires B., Taina C., Thaylane M.	INTEGRAL	CMEI PROF. ZAIRA NASCIMENTO DE OLIVEIRA	2º Período	B
1873	662. LUCAS MIGUEL GOMES DOS SANTOS CAVALCANTE	Lailane Raquel Gomes dos Santos	08/12/2018	Gleice Fonseca e Janaina Santos	Tamires B., Taina C., Thaylane M.	INTEGRAL	CMEI PROF. ZAIRA NASCIMENTO DE OLIVEIRA	2º Período	B
1874	663. LUCÇA FRANCISCO DA SILVA ATAÍDE	Chrisaine Santos Ataíde	28/04/2018	Gleice Fonseca e Janaina Santos	Tamires B., Taina C., Thaylane M.	INTEGRAL	CMEI PROF. ZAIRA NASCIMENTO DE OLIVEIRA	2º Período	B
1875	664. LUIGI GABRIEL DA SILVA LIMA	Léia da Silva Lima	05/08/2018	Gleice Fonseca e Janaina Santos	Tamires B., Taina C., Thaylane M.	INTEGRAL	CMEI PROF. ZAIRA NASCIMENTO DE OLIVEIRA	2º Período	B
1876	665. MARIA EDUARDA FERREIRA DE LIMA	Rafaella Ferreira de Lima	22/12/2018	Gleice Fonseca e Janaina Santos	Tamires B., Taina C., Thaylane M.	INTEGRAL	CMEI PROF. ZAIRA NASCIMENTO DE OLIVEIRA	2º Período	B
1877	666. MICHAEL HELLYSSON SILVA DOS SANTOS JUNIOR	Cristiane Barbosa dos Santos	01/08/2018	Gleice Fonseca e Janaina Santos	Tamires B., Taina C., Thaylane M.	INTEGRAL	CMEI PROF. ZAIRA NASCIMENTO DE OLIVEIRA	2º Período	B
1878	667. MIGUEL VIANA BRAGA DA SILVA	Mariana Braga dos Santos	27/10/2018	Gleice Fonseca e Janaina Santos	Tamires B., Taina C., Thaylane M.	INTEGRAL	CMEI PROF. ZAIRA NASCIMENTO DE OLIVEIRA	2º Período	B
1879	668. MURILLO OTÁVIO FERREIRA BRAZ	Ketelyn Mirely Ferreira	13/09/2018	Gleice Fonseca e Janaina Santos	Tamires B., Taina C., Thaylane M.	INTEGRAL	CMEI PROF. ZAIRA NASCIMENTO DE OLIVEIRA	2º Período	B
1880	669. REBECA VITÓRIA SANTOS SILVA	Ruth Guilherme da Silva	01/09/2018	Gleice Fonseca e Janaina Santos	Tamires B., Taina C., Thaylane M.	INTEGRAL	CMEI PROF. ZAIRA NASCIMENTO DE OLIVEIRA	2º Período	B
1881	670. SAMIRA BIANCA BRITO DE MORAES	Fabiana Brito Sates	04/03/2019	Gleice Fonseca e Janaina Santos	Tamires B., Taina C., Thaylane M.	INTEGRAL	CMEI PROF. ZAIRA NASCIMENTO DE OLIVEIRA	2º Período	B
1882	671. SAMUEL WICTOR SANTOS DA SILVA	Sara Cardoso da Silva	18/09/2018	Gleice Fonseca e Janaina Santos	Tamires B., Taina C., Thaylane M.	INTEGRAL	CMEI PROF. ZAIRA NASCIMENTO DE OLIVEIRA	2º Período	B
1883	672. SARAH BEATRIZ DE MELO SILVA	Lidiane dos Santos Silva	11/07/2018	Gleice Fonseca e Janaina Santos	Tamires B., Taina C., Thaylane M.	INTEGRAL	CMEI PROF. ZAIRA NASCIMENTO DE OLIVEIRA	2º Período	B
1884	673. TAYNARA SOFIA DOS SANTOS FARIAS	Naeily Mariana Rosa Farias	08/07/2018	Gleice Fonseca e Janaina Santos	Tamires B., Taina C., Thaylane M.	INTEGRAL	CMEI PROF. ZAIRA NASCIMENTO DE OLIVEIRA	2º Período	B
1885	674. THÉO CÂNDIDO SOARES SANTOS	Ananda Mayara Almeida Soares Santos	12/11/2018	Gleice Fonseca e Janaina Santos	Tamires B., Taina C., Thaylane M.	INTEGRAL	CMEI PROF. ZAIRA NASCIMENTO DE OLIVEIRA	2º Período	B
1886	675. VALENTINA SOPHIA FERREIRA DOS SANTOS	Kelly Cristina da Silva Ferreira	25/11/2018	Gleice Fonseca e Janaina Santos	Tamires B., Taina C., Thaylane M.	INTEGRAL	CMEI PROF. ZAIRA NASCIMENTO DE OLIVEIRA	2º Período	B
1887	676. WYNNIE VITÓRIA SILVA DE ALBUQUERQUE	Layane Larissa da Silva Pereira	10/03/2019	Gleice Fonseca e Janaina Santos	Tamires B., Taina C., Thaylane M.	INTEGRAL	CMEI PROF. ZAIRA NASCIMENTO DE OLIVEIRA	2º Período	B
1888	677. YURI VICTOR DA SILVA FERREIRA	Cintya Mikaela da Silva Santos	15/05/2018	Gleice Fonseca e Janaina Santos	Tamires B., Taina C., Thaylane M.	INTEGRAL	CMEI PROF. ZAIRA NASCIMENTO DE OLIVEIRA	2º Período	B
1889	678. JOSÉ PEDRO DA SILVA	Laudege da Silva	08/02/2019	Gleice Fonseca e Janaina Santos	Tamires B., Taina C., Thaylane M.	INTEGRAL	CMEI PROF. ZAIRA NASCIMENTO DE OLIVEIRA	2º Período	B
1890	679. JOSÉ BENJAMIM DA SILVA	Laudege da Silva	08/02/2019	Gleice Fonseca e Janaina Santos	Tamires B., Taina C., Thaylane M.	INTEGRAL	CMEI PROF. ZAIRA NASCIMENTO DE OLIVEIRA	2º Período	B
1891	680. LORENA SOPHIA JUSTINO DA SILVA	Fabricia da Silva	18/04/2018	Gleice Fonseca e Janaina Santos	Tamires B., Taina C., Thaylane M.	INTEGRAL	CMEI PROF. ZAIRA NASCIMENTO DE OLIVEIRA	2º Período	B
1892	681. NDIAGA MBOW	Hortência dos Santos Silva	12/01/2019	Gleice Fonseca e Janaina Santos	Tamires B., Taina C., Thaylane M.	INTEGRAL	CMEI PROF. ZAIRA NASCIMENTO DE OLIVEIRA	2º Período	B
1893									
1894									
1895	<b>Total: 681</b>								
1896									

Presidente:



**PREFEITURA MUNICIPAL DE MACEIO**  
**SECRETARIA MUNICIPAL DE EDUCAÇÃO DE MACEIO**  
**CMEI PROFESSORA ZAIRA NASCIMENTO DE OLIVEIRA**  
Travessa Jatobá, 37, Paraíso do horto, CHÃ DA JAQUEIRA, Maceió/AL  
()33125631  
Relatório de total de alunos

**Período letivo: 2024 - CMEI PROF ZAIRA NASCIMENTO DE OLIVEIRA**

**ER - EDUCACAO INFANTIL**

<b>Série/Etapa</b>	<b>Total</b>
BERÇARIO	118
MATERNAL I	175
MATERNAL II	167
PRE ESCOLA - PRIMEIRO PERIODO	156
PRE ESCOLA - SEGUNDO PERIODO	65
<b>Total ER - EDUCACAO INFANTIL</b>	<b>681</b>
<b>Total Período letivo 2024 - CMEI PROF ZAIRA NASCIMENTO DE OLIVEIRA</b>	<b>681</b>
<b>Total</b>	<b>681</b>





**PREFEITURA MUNICIPAL DE MACEIO**  
**SECRETARIA MUNICIPAL DE EDUCAÇÃO DE MACEIO**  
**CMEI PROFESSORA ZAIRA NASCIMENTO DE OLIVEIRA**  
Travessa Jatobá, 37, Paraíso do horto, CHÃ DA JAQUEIRA, Maceió/AL  
()33125631  
Relatório de total de alunos

**Período letivo: 2024 - CMEI PROF ZAIRA NASCIMENTO DE OLIVEIRA**

**ER - EDUCACAO INFANTIL**

**Série/Etapa**

**Total**

BERÇARIO	118
MATERNAL I	175
MATERNAL II	167
PRE ESCOLA - PRIMEIRO PERIODO	156
PRE ESCOLA - SEGUNDO PERIODO	65
<b>Total ER - EDUCACAO INFANTIL</b>	<b>681</b>
<b>Total Período letivo 2024 - CMEI PROF ZAIRA NASCIMENTO DE OLIVEIRA</b>	<b>681</b>
<b>Total</b>	<b>681</b>

**IDENTIFICAÇÃO DO EMPREGADOR**

01 CNPJ/CEI  
28.413.401/0027-21

02 Razão Social/Nome  
INSTITUTO DE GESTÃO EDUCACIONAL E VALORIZAÇÃO DO ENSINO - IGEVE

03 Endereço (logradouro, nº, andar, apartamento)  
AVENIDA DOUTOR ROMEU TORTIMA, 391, SALA 11

04 Bairro  
JARDIM SANTA GENEBI

05 Município  
CAMPINAS

06 UF  
SP

07 CEP  
13.084-791

08 CNAE  
8550-3/02

09 CNPJ/CEI Tomador/Obra

**IDENTIFICAÇÃO DO TRABALHADOR**

10 PIS/PASEP  
129.36884.01-4

11 Nome  
GILMARA PINTO NIERO DE ALENCAR

12 Endereço (logradouro, nº, andar, apartamento)  
Rua GENERAL HERMES, 480

13 Bairro  
BOM PARTO

14 Município  
MACEIO

15 UF  
AL

16 CEP  
57.017-201

17 GTPS (nº, série, UF)  
073079 - 00023 / AL

18 CPF  
063.845.654-12

19 Data de Nascimento  
17/12/1984

20 Nome da Mãe  
AURELINDA MARIA VIEIRA PINTO

**DADOS DO CONTRATO**

21 Tipo de Contrato  
1. Contrato de trabalho por prazo indeterminado

22 Causa do Afastamento  
Despedida sem justa causa, pelo empregador

23 Remuneração Mês Ant.  
2.910,00

24 Data de Admissão  
03/04/2024

25 Data do Aviso Prévio  
26/07/2024

26 Data de Afastamento  
26/07/2024

27 Cod. Afastamento  
SJ2

28 Pensão Alim. (%) TRCT  
0,00

29 Pensão Alim. (%) FGTS  
0,00

30 Categoria do Trabalhador  
01 - Empregado

31 Código Sindical

32 CNPJ e Nome da Entidade Sindical Laboral  
CHÃ DE JAQUEIRA

DESPESAS PAGAS COM RECURSOS DO TERMO DE COLABORAÇÃO Nº 03/2023, QUE ENTRE SI CELEBRAM O MUNICÍPIO DE MACEIO, POR INTERMÉDIO DA SECRETARIA MUNICIPAL DE EDUCAÇÃO - SEMED E O INSTITUTO DE GESTÃO EDUCACIONAL E VALORIZAÇÃO DO ENSINO - IGEVE DE MACEIO

**DISCRIMINAÇÃO DAS VERBAS RESCISÓRIAS**

**VERBAS RESCISÓRIAS**

Rubrica	Valor	Rubrica	Valor	Rubrica	Valor
50 Saldo de 26/dias Salário (líquido de 0/faltas e DSR)	R\$ 2.522,00	51 Comissões	R\$ 0,00	52 Gratificação	R\$ 0,00
53 Adic. de Insalubridade %	R\$ 0,00	54 Adic. de Periculosidade %	R\$ 0,00	55 Adic. Noturno ___ horas %	R\$ 0,00
56.1 Horas Extras ___ horas a ___ %	R\$ 0,00	57 Gorjetas	R\$ 0,00	58 Descanso Semanal Remunerado (DSR)	R\$ 0,00
59 Reflexo do DSR sobre Salário Variável	R\$ 0,00	60 Multa Art. 477 § 8º/CLT	R\$ 0,00	61 Multa Art. 479/CLT	R\$ 0,00
62 Salário-Família	R\$ 0,00	63 13º Salário Proporcional 4/12 avos	R\$ 970,00	64.1 13º Salário-Exerc. ___ - ___/12 avos	R\$ 0,00
65 Férias Proporc 4/12 avos	R\$ 970,00	66.1 Férias Venc. Per. Aquis. // a //	R\$ 0,00	68 Terço Constituc. de Férias	R\$ 404,16
69 - Aviso-Prévio Indenizado 30/dias	R\$ 2.910,00	70 13º Salário (Aviso Prévio Indenizado)	R\$ 242,50	71 Férias (Aviso-Prévio Indenizado)	R\$ 242,50
		99 Ajuste de Saldo Devedor	R\$ 0,00	<b>TOTAL BRUTO</b>	<b>R\$ 8.261,16</b>

**DEDUÇÕES**

Desconto	Valor	Desconto	Valor	Desconto	Valor
100 Pensão Alimentícia	R\$ 0,00	101 Adiantamento Salarial	R\$ 0,00	102 Adiantamento 13º Salário	R\$ 0,00
103 Aviso-Prévio Indenizado ___/dias	R\$ 0,00	112.1 Previdência Social	R\$ 205,80	112.2 Prev. Social - 13º Salário	R\$ 90,93
114.1 IRRF	R\$ 0,00	114.2 IRRF sobre 13º Salário	R\$ 0,00	115.1 Outros Descontos (DESCONTO VALE REFEICAO)	R\$ 60,00
				<b>TOTAL DEDUÇÕES</b>	<b>R\$ 356,73</b>
				<b>VALOR LÍQUIDO</b>	<b>R\$ 7.904,43</b>

*Gilmaria*



<b>EMPREGADOR</b>				
*01 CNPJ/CEI 28.413.401/0027-21		02 Razão Social/Nome INSTITUTO DE GESTAO EDUCACIONAL E VALORIZACAO DO ENSINO - IGEVE		
<b>TRABALHADOR</b>				
10 PIS/PASEP 129.36884.01-4		11 Nome GILMARA PINTO NIERO DE ALENCAR		
17 CTPS (nº, série, UF) 073079 - 00023 / AL		18 CPF 063.845.654-12	19 Data de Nascimento 17/12/1984	20 Nome da Mãe AURELINDA MARIA VIEIRA PINTO
<b>CONTRATO</b>				
22 Causa do Afastamento Despedida sem justa causa, pelo empregador				
24 Data de Admissão 03/04/2024	25 Data do Aviso Prévio 26/07/2024	26 Data de Afastamento 26/07/2024	27 Cod. Afastamento SJ2	29 Pensão Alim. (%) FGTS 0,00
30 Categoria do Trabalhador 01 - Empregado				

No dia 13 de Agosto de 2024, foi realizado, nos termos do art. 23 da Instrução Normativa/SRT n.º 15/2010, o efetivo pagamento das verbas rescisórias especificadas no corpo do TRCT, no valor líquido de R\$ \_\_\_\_\_, o qual, devidamente rubricado pelas partes, é parte integrante do presente Termo de Quitação.

Maceió, 13 de Agosto de 2024.

*[Handwritten Signature]*

150 Assinatura do Empregador ou Preposto  
INSTITUTO DE GESTAO EDUCACIONAL E VALORIZACAO DO ENSINO - IGEVE  
CLAUDIA BORTOLIERO DA SILVA  
Contador

*[Handwritten Signature]*  
151 Assinatura do Trabalhador

152 Assinatura do Responsável Legal do Trabalhador

CHÃ DE JAQUEIRA  
DESPESAS PAGAS COM RECURSOS  
DO TERMO DE COLABORAÇÃO Nº 03/2023,  
QUE ENTRE SI CELEBRAM O MUNICÍPIO DE  
MACEIÓ, POR INTERMÉDIO DA SECRETARIA  
MUNICIPAL DE EDUCAÇÃO - SEMED E O  
INSTITUTO DE GESTÃO EDUCACIONAL E  
VALORIZAÇÃO DO ENSINO - IGEVE DE MACEIÓ

156 Informações à CAIXA:

**A ASSISTÊNCIA NO ATO DE RESCISÃO CONTRATUAL É GRATUITA.**  
Pode o trabalhador iniciar ação judicial quanto aos créditos resultantes das relações de trabalho até o limite de dois anos após a extinção do contrato de trabalho (Inc. XXIX, Art. 7º da Constituição Federal/1988).

SISBB - SISTEMA DE INFORMACOES BANCO DO BRASIL  
06/09/2024 - AUTO-ATENDIMENTO - 13:31:49  
2857002857

COMPROVANTE DE PAGAMENTO ELETRONICO

PAGADOR: INSTIT GESTAO EDUCACIONAL E VA  
CNPJ: 28.413.401/0027-21

-----  
FAVORECIDO: GILMARA PINTO NIERO ALENCAR  
CPF: 063.845.654-12  
AGENCIA: 0013-2 - MACEIO AL  
CONTA: 82.228-0  
DATA DE PAGAMENTO: 05/08/2024  
VALOR CREDITADO (R\$): 7.904,43  
-----

EVENTO: PG RESCISAO CONTRATO TRABALHO

-----  
AUTENTICACAO SISBB: 3.3E1.EA2.6CA.DA6.A8D

CHÃ DE JAQUEIRA  
DESPESAS PAGAS COM RECURSOS  
DO TERMO DE COLABORAÇÃO Nº 03/2023,  
QUE ENTRE SI CELEBRAM O MUNICÍPIO DE  
MACEIÓ, POR INTERMÉDIO DA SECRETARIA  
MUNICIPAL DE EDUCAÇÃO - SEMED E O  
INSTITUTO DE GESTÃO EDUCACIONAL E  
VALORIZAÇÃO DO ENSINO - IGEVE DE MACEIÓ



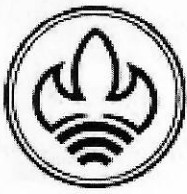

NOTA DE COBRANÇA Nº

000001165

PG 1 / 1

VIA ÚNICA

**SCOLTT COMERCIO E SERVIÇOS LTDA**

Endereço: AV JUCA NUNES, 94

Bairro: JARAGUA

Fone/Fax:

Município: MACEIÓ/AL

CEP: 57022-070

CNPJ 08.766.786/0001-64	Data da Emissão 18/07/2024
INSCRIÇÃO ESTADUAL	

## DESTINATÁRIO

NOME/RAZÃO SOCIAL 00001103 INSTITUTO DE GESTÃO EDUCACIONAL E VALORIZAÇÃO DO ENSINO - IGE	VENCIMENTO 30/07/2024	C.N.P.J./C.P.F. 28.413.401/0001-92
ENDEREÇO AVENIDA DOUTOR ROMEU TORTIMA SALA 1	NÚMERO 391	BAIRRO JARDIM SANTA GENEBRA II (BA)
MUNICÍPIO CAMPINAS	FONE/FAX (11) 4523-0028	UF SP
		INSCRIÇÃO ESTADUAL 122853169116

## DADOS DO DOCUMENTO

DESCRIÇÃO	QUANTIDADE	VALOR UNITÁRIO	VALOR TOTAL
REF. LOCAÇÃO, MONITORAMENTO, PATRULHAMENTO, MANUTENÇÃO PREVENTIVA E CORRETIVA SISTEMA DE ALARME E CFTV. CONFORME CONTRATO Nº 24014/2024 REF. MAIO/2024 VALOR MENSAL R\$ 600,00 BOLETO BANCÁRIO	1	R\$ 600,00	R\$ 600,00
<b>CHA DE JAQUEIRA DESPESAS PAGAS COM RECURSOS DO TERMO DE COLABORAÇÃO Nº 03/2023, QUE ENTRE SI CELEBRAM O MUNICÍPIO DE MACEIÓ, POR INTERMÉDIO DA SECRETARIA MUNICIPAL DE EDUCAÇÃO - SEMED E O INSTITUTO DE GESTÃO EDUCACIONAL E VALORIZAÇÃO DO ENSINO - IGEVE DE MACEIÓ</b>			

VALOR LIQUIDADO DA NOTA DE COBRANÇA

R\$ 600,00

## INFORMAÇÕES ADICIONAIS

**OPERAÇÃO NÃO SUJEITA AO I.S.S. DE ACORDO COM A LEI COMPLEMENTAR 116/03.**

ATESTAMOS QUE OS DADOS ACIMA CONFEREM COM OS BENS CEDI DOS EM LOCAÇÃO.

DATA DO RECEBIMENTO ___/___/___	IDENTIFICAÇÃO E ASSINATURA DO RECEBEDOR _____	NOME LEGÍVEL _____	NOTA DE COBRANÇA Nº 000001165
------------------------------------	--	-----------------------	----------------------------------

**Scoltt Comercio E Servicos Ltda**

Recibo do Pagador

Beneficiário final:  
Scoltt Comercio E Servicos Ltda 08.766.786/0001-64

Composição da cobrança

No Internet Banking ou DDA o sacado sera PJBank - CNPJ: 18.191.228/0001-71  
Valor total da cobrança **R\$ 600,00**

CHÁ DE JAQUEIRA  
DESPESAS PAGAS COM RECURSOS  
DO TERMO DE COLABORAÇÃO Nº 03/2023,  
QUE ENTRE SI CELEBRAM O MUNICÍPIO DE  
MACEIÓ, POR INTERMÉDIO DA SECRETARIA  
MUNICIPAL DE EDUCAÇÃO - SEMED E O  
INSTITUTO DE GESTÃO EDUCACIONAL E  
VALORIZAÇÃO DO ENSINO - IGEVE DE MACEIÓ

INSTITUTO DE GESTAO EDUCACIONAL E VALORIZACAO DO ENSINO - IG

Agência/Cod. Beneficiário	0001/0000515-6
Nosso número	001/00377693259-3
Vencimento	30/07/2024
(=) Valor do documento	600,00
Multa/Juros/Descontos	
(=) Valor pago	

 **481-2 | 48190.00003 00005.150370 76932.590144 2 97930000060000**

Local para pagamento Pagável em qualquer banco.					Agência/Cod. Beneficiário 0001/0000515-6	
Beneficiário final: Scoltt Comercio E Servicos Ltda 08.766.786/0001-64			Intermediado por:  PJBank Pagamentos SA CNPJ: 18.191.228/0001-71		Nosso número 001/00377693259-3	
Data do documento 18/07/2024	Nº do Documento 377693259	Especie Doc. DM	Aceite n	Data processamento 18/07/2024	Vencimento <b>30/07/2024</b>	
Uso do banco	Carteira 001	Moeda R\$	Quantidade	(x) Valor		
Instruções (Todas as informações deste bloqueto são de exclusiva responsabilidade do beneficiário) Após vencimento: Multa 2,00%= R\$12,00 Juros 0.099% a.d.= R\$0,59/dia No Internet Banking ou DDA o sacado sera PJBank - CNPJ: 18.191.228/0001-71					(=) Valor do documento <b>600,00</b>	
					Multa/Juros/Descontos	
					(=) Valor <b>619,67</b>	

Pagador **INSTITUTO DE GESTAO EDUCACIONAL E VALORIZACAO DO ENSINO - IG**  
AVENIDA DOUTOR ROMEU TORTIMA, 391 SALA 1 JARDIM SANTA GENEBRA II BARAO  
GERALDO

Código de baixa:

Sacador/Avalista: **INSTITUTO DE GESTAO EDUCACIONAL E VALORIZACAO DO ENSINO - IG**  
13084791 CAMPINAS/SP  
Scoltt Comercio E Servicos Ltda (08.766.786/0001-64)

Autenticação mecânica - Ficha de compensação





SISBB - SISTEMA DE INFORMACOES BANCO DO BRASIL  
06/09/2024 - AUTOATENDIMENTO - 13.31.53  
2857602857 0001

Comprovante Pix

CLIENTE: INSTITUTO E V E - IG

AGENCIA: 2857-6 CONTA: 41.782-3

PAGAMENTO VIA QR CODE

ID: E0000000020240812133242397272965  
CNPJ DO PAGADOR: 28.413.401/0027-21  
VALOR: R\$619,67  
TARIFA: R\$0,00  
VALOR ORIGINAL: R\$600,00  
DESCONTO/ABATIMENTOS: R\$0,00  
MULTA/JUROS: R\$19,67  
DATA: 12/08/2024 - 10:32:58  
COD PRODUTO: QRS1TXBQEIQI6DOG414LQQLS6RWZ2MQRB5HL  
DEVEDOR: Instituto G E E V E - Ig  
CNPJ DO DEVEDOR: 28.\*\*\*.\*\*\*/\*-92

PAGO PARA: Pjbank Pagamentos S A  
CNPJ: 18.191.228/0001-71  
INSTITUICAO: 43599047 SUPERLÓGICA SCD S.A.

Esta transação pode ser tarifada em até 0,99%,  
com valor máximo de R\$10,00. O valor definitivo  
poderá ser consultado no BBDPJ.

Notificacao enviada em: 12/08/2024 - 10:32:59

DOCUMENTO: 081203  
AUTENTICACAO SISBB: D.8E5.890.986.5E0.934

Central de Atendimento BB  
4004 0001

Consultas, informacoes e servicos transacionais.

SAC BB  
0800 729 0722  
Informacoes, reclamacoes, cancelamento de produ-  
tos e servicos.

Ouvidoria  
0800 729 5678  
Reclamacoes nao solucionadas nos canais  
habituais agencia, SAC e Demais canais de  
atendimento.

Atendimento a deficientes auditivos ou fala  
0800 729 0088  
Informacoes, reclamacoes, cancelamento de cartao  
e outros produtos e servicos de Ouvidoria.

CHÃ DE JAQUEIRA  
DESPESAS PAGAS COM RECURSOS  
DO TERMO DE COLABORAÇÃO Nº 03/2023,  
QUE ENTRE SI CELEBRAM O MUNICÍPIO DE  
MACEIÓ, POR INTERMÉDIO DA SECRETARIA  
MUNICIPAL DE EDUCAÇÃO - SEMED E O  
INSTITUTO DE GESTÃO EDUCACIONAL E  
VALORIZAÇÃO DO ENSINO - IGEVE DE MACEIÓ



NOTA DE COBRANÇA Nº

000001164

PG 1 / 1

VIA ÚNICA

**SCOLTT COMERCIO E SERVIÇOS LTDA**

Endereço: AV JUCA NUNES, 94

Bairro: JARAGUA

Fone/Fax:

Município: MACEIO/AL

CEP: 57022-070

CNPJ 08.766.786/0001-64	Data da Emissão 18/07/2024
INSCRIÇÃO ESTADUAL	

## DESTINATÁRIO

NOME/RAZÃO SOCIAL 00001103 INSTITUTO DE GESTÃO EDUCACIONAL E VALORIZAÇÃO DO ENSINO - IGE	VENCIMENTO 30/07/2024	C.N.P.J./C.P.F. 28.413.401/0001-92
ENDEREÇO AVENIDA DOUTOR ROMEU TORTIMA SALA 1	NÚMERO 391	BAIRRO JARDIM SANTA GENEBRA II (BA) CEP 13.084-791
MUNICÍPIO CAMPINAS	FONE/FAX (11) 4523-0028	UF SP INSCRIÇÃO ESTADUAL 122853169116

## DADOS DO DOCUMENTO

DESCRIÇÃO	QUANTIDADE	VALOR UNITÁRIO	VALOR TOTAL
REF. LOCAÇÃO, MONITORAMENTO, PATRULHAMENTO, MANUTENÇÃO PREVENTIVA E CORRETIVA SISTEMA DE ALARME E CFTV. CONFORME CONTRATO Nº 24014/2024 REF. PROPORCIONAL PERÍODO 23/04/2024 A 30/04/2024 VALOR MENSAL R\$ 600,00. TOTAL A PAGAR R\$ 140,00 BOLETO BANCÁRIO  CHA DE JAQUEIRA DESPESAS PAGAS COM RECURSOS DO TERMO DE COLABORAÇÃO Nº 03/2023, QUE ENTRE SI CELEBRAM O MUNICÍPIO DE MACEIO, POR INTERMÉDIO DA SECRETARIA MUNICIPAL DE EDUCAÇÃO - SEMED E O INSTITUTO DE GESTÃO EDUCACIONAL E VALORIZAÇÃO DO ENSINO - IGEVE DE MACEIO	1	R\$ 140,00	R\$ 140,00

VALOR LÍQUIDO DA NOTA DE COBRANÇA

R\$ 140,00

## INFORMAÇÕES ADICIONAIS

--	--	--	--

**OPERAÇÃO NÃO SUJEITA AO I.S.S. DE ACORDO COM A LEI COMPLEMENTAR 116/03.**

ATESTAMOS QUE OS DADOS ACIMA CONFEREM COM OS BENS CEDI DOS EM LOCAÇÃO.

DATA DO RECEBIMENTO __ / __ / __	IDENTIFICAÇÃO E ASSINATURA DO RECEBEDOR _____	NOME LEGÍVEL _____	NOTA DE COBRANÇA Nº 000001164
-------------------------------------	--	-----------------------	----------------------------------



## Scoltt Comercio E Servicos Ltda

Recibo do Pagador

Beneficiário final:  
Scoltt Comercio E Servicos Ltda 08.766.786/0001-64

## Composição da cobrança

No Internet Banking ou DDA o sacado sera PJBANK - CNPJ: 18.191.228/0001-71  
Valor total da cobrança R\$ 140,00

CHA DE JAQUEIRA  
 DESPESAS PAGAS COM RECURSOS  
 DO TERMO DE COLABORAÇÃO Nº 03/2023,  
 QUE ENTRE SI CELEBRAM O MUNICÍPIO DE  
 MACEIÓ, POR INTERMÉDIO DA SECRETARIA  
 MUNICIPAL DE EDUCAÇÃO - SEMED E O  
 INSTITUTO DE GESTÃO EDUCACIONAL E  
 VALORIZAÇÃO DO ENSINO - IGEVE DE MACEIÓ



Aponte a câmera do seu celular para este QRCode e pague seu boleto com Pix!

Agência/Cod. Beneficiário  
0001/0000515-6

Nosso número  
001/00377690378-1

Vencimento **30/07/2024**

(=) Valor do documento  
**140,00**

Multa/Juros/Descontos

(=) Valor pago

INSTITUTO DE GESTAO EDUCACIONAL E VALORIZACAO DO ENSINO - IG

Superlógica | 481-2 | 48190.00003 00005.150370 76903.780146 1 97930000014000

Local para pagamento Pagável em qualquer banco.					Agência/Cod. Beneficiário 0001/0000515-6
Beneficiário final: Scoltt Comercio E Servicos Ltda 08.766.786/0001-64			Intermediado por: PJBANK Pagamentos SA CNPJ: 18.191.228/0001-71		Nosso número 001/00377690378-1
Data do documento 18/07/2024	Nº do Documento 377690378	Especie Doc. DM	Aceite n	Data processamento 18/07/2024	Vencimento <b>30/07/2024</b>
Uso do banco	Carteira 001	Moeda R\$	Quantidade	(x) Valor	(=) Valor do documento <b>140,00</b>
Instruções (Todas as informações deste bloqueto são de exclusiva responsabilidade do beneficiário) Após vencimento: Multa 2,00%= R\$2,80 Juros 0.099% a.d.= R\$0,13/dia No Internet Banking ou DDA o sacado sera PJBANK - CNPJ: 18.191.228/0001-71					Multa/Juros/Descontos
					(=) Valor <b>144,49</b>

Pagador INSTITUTO DE GESTAO EDUCACIONAL E VALORIZACAO DO ENSINO - IG  
 AVENIDA DOUTOR ROMEU TORTIMA, 391 SALA 1 JARDIM SANTA GENEBRA II BARAO  
 GERALDO

Código de baixa:

Sacador/Avalista: 13084791 INSTITUTO DE GESTAO EDUCACIONAL E VALORIZACAO DO ENSINO - IG (08.766.786/0001-64)



Autenticação mecânica - Ficha de compensação

SISBB - SISTEMA DE INFORMACOES BANCO DO BRASIL  
06/09/2024 - AUTOATENDIMENTO - 13.31.53  
2857602857 0001

Comprovante Pix

CLIENTE: INSTITUTO E V E - IG

AGENCIA: 2857-6 CONTA: 41.782-3

=====

SOBRE A TRANSACAO

-----

ID: E0000000020240812133024769888837  
CNPJ DO PAGADOR: 28.413.401/0027-21  
VALOR: R\$144,49  
TARIFA: R\$1,43  
DATA: 12/08/2024 - 10:31:27

-----

PAGO PARA: Pjbank Pagamentos S A  
CNPJ: 18.191.228/0001-71  
CHAVE PIX: 4ddc2f3d-c907-4be9-9936-bfb20ab529a5  
INSTITUICAO: 43599047 SUPERLÓGICA SCD S.A.  
AGENCIA: 0001 - CONTA: 0000000000000175960  
TIPO DE CONTA: Conta Corrente

-----

Esta transação pode ser tarifada em até 0,99%,  
com valor máximo de R\$10,00. O valor definitivo  
poderá ser consultado no BBDPJ.

-----

Notificacao enviada em: 12/08/2024 - 10:31:28

=====

DOCUMENTO: 081201  
AUTENTICACAO SISBB: 7.2B6.7D9.59A.DA0.F9E

-----

Central de Atendimento BB  
4004 0001

Consultas, informacoes e servicos transacionais.

SAC BB

0800 729 0722

Informacoes, reclamacoes, cancelamento de produ-  
tos e servicos.

Ouvidoria

0800 729 5678

Reclamacoes nao solucionadas nos canais  
habituais agencia, SAC e Demais canais de  
atendimento.

Atendimento a deficientes auditivos ou fala

0800 729 0088

Informacoes, reclamacoes, cancelamento de cartao  
e outros produtos e servicos de Ouvidoria.





NOTA DE COBRANÇA Nº

0000001166

PG 1 / 1

VIA ÚNICA

**SCOLTT COMERCIO E SERVIÇOS LTDA**

Endereço: AV JUCA NUNES, 94

Bairro: JARAGUA

Fone/Fax:

Município: MACEIÓ/AL

CEP: 57022-070

CNPJ 08.766.786/0001-64	Data da Emissão 18/07/2024
INSCRIÇÃO ESTADUAL	

## DESTINATÁRIO

NOME/RAZÃO SOCIAL 00001103 INSTITUTO DE GESTÃO EDUCACIONAL E VALORIZAÇÃO DO ENSINO - IGE	VENCIMENTO 30/07/2024	C.N.P.J./C.P.F. 28.413.401/0001-92
ENDEREÇO AVENIDA DOUTOR ROMEU TORTIMA SALA 1	NÚMERO 391	BAIRRO JARDIM SANTA GENEBRA II (BA) CEP 13.084-791
MUNICÍPIO CAMPINAS	FONE/FAX (11) 4523-0028	UF SP INSCRIÇÃO ESTADUAL 122853169116

## DADOS DO DOCUMENTO

DESCRIÇÃO	QUANTIDADE	VALOR UNITÁRIO	VALOR TOTAL
REF. LOCAÇÃO, MONITORAMENTO, PATRULHAMENTO, MANUTENÇÃO PREVENTIVA E CORRETIVA SISTEMA DE ALARME E CFTV. CONFORME CONTRATO Nº 24014/2024 REF. JUNHO/2024 VALOR MENSAL R\$ 600,00 BOLETO BANCÁRIO	1	R\$ 600,00	R\$ 600,00
<b>CHA DE JAQUEIRA DESPESAS PAGAS COM RECURSOS DO TERMO DE COLABORAÇÃO Nº 03/2023, QUE ENTRE SI CELEBRAM O MUNICÍPIO DE MACEIÓ, POR INTERMÉDIO DA SECRETARIA MUNICIPAL DE EDUCAÇÃO - SEMED E O INSTITUTO DE GESTÃO EDUCACIONAL E VALORIZAÇÃO DO ENSINO - IGEVE DE MACEIÓ</b>			

VALOR LÍQUIDO DA NOTA DE COBRANÇA

**R\$ 600,00**

## INFORMAÇÕES ADICIONAIS

**OPERAÇÃO NÃO SUJEITA AO I.S.S. DE ACORDO COM A LEI COMPLEMENTAR 116/03.**

ATESTAMOS QUE OS DADOS ACIMA CONFEREM COM OS BENS CEDI DOS EM LOCAÇÃO.

DATA DO RECEBIMENTO __/__/__	IDENTIFICAÇÃO E ASSINATURA DO RECEBEDOR _____	NOME LEGÍVEL _____	NOTA DE COBRANÇA Nº 0000001166
---------------------------------	--	-----------------------	-----------------------------------

**Scoltt Comercio E Servicos Ltda**

Recibo do Pagador

Beneficiário final:  
Scoltt Comercio E Servicos Ltda 08.766.786/0001-64

Composição da cobrança

No Internet Banking ou DDA o sacado sera PJBank - CNPJ: 18.191.228/0001-71  
Valor total da cobrança **R\$ 600,00**

CHA DE JAQUEIRA  
DESPESAS PAGAS COM RECURSOS  
DO TERMO DE COLABORAÇÃO Nº 03/2023,  
QUE ENTRE SI CELEBRAM O MUNICÍPIO DE  
MACEIÓ, POR INTERMÉDIO DA SECRETARIA  
MUNICIPAL DE EDUCAÇÃO - SEMED E O  
INSTITUTO DE GESTÃO EDUCACIONAL E  
VALORIZAÇÃO DO ENSINO - IGEVE DE MACEIÓ



Aponte a câmera do seu celular para este QRCode e pague seu boleto com Pix!

INSTITUTO DE GESTAO EDUCACIONAL E VALORIZACAO DO ENSINO - IG

Agência/Cod. Beneficiário	0001/0000515-6
Nosso número	001/00377692774-3
Vencimento	30/07/2024
(=) Valor do documento	600,00
Multa/Juros/Descontos	
(=) Valor pago	

**Superlógica** | 481-2 | 48190.00003 00005.150370 76927.740142 1 97930000060000

Local para pagamento Pagável em qualquer banco.					Agência/Cod. Beneficiário 0001/0000515-6	
Beneficiário final: Scoltt Comercio E Servicos Ltda 08.766.786/0001-64			Intermediado por: PJBank Pagamentos SA CNPJ: 18.191.228/0001-71		Nosso número 001/00377692774-3	
Data do documento 18/07/2024	Nº do Documento 377692774	Especie Doc. DM	Aceite n	Data processamento 18/07/2024	Vencimento <b>30/07/2024</b>	
Uso do banco	Carteira 001	Moeda R\$	Quantidade	(x) Valor	(=) Valor do documento <b>600,00</b>	
Instruções (Todas as informações deste bloqueto são de exclusiva responsabilidade do beneficiário) Após vencimento: Multa 2,00%= R\$12,00 Juros 0.099% a.d.= R\$0,59/dia No Internet Banking ou DDA o sacado sera PJBank - CNPJ: 18.191.228/0001-71					Multa/Juros/Descontos	
					(=) Valor <b>619,67</b>	

Pagador **INSTITUTO DE GESTAO EDUCACIONAL E VALORIZACAO DO ENSINO - IG**  
AVENIDA DOUTOR ROMEU TORTIMA, 391 SALA 1 JARDIM SANTA GENEBRA II BARAO  
GERALDO

Código de baixa:

Sacador/Avalista: Scoltt Comercio E Servicos Ltda (08.766.786/0001-64)



Autenticação mecânica - Ficha de compensação



06/09/2024 - BANCO DO BRASIL - 13:31:53  
285702857 0001

COMPROVANTE DE PAGAMENTO DE TITULOS

CLIENTE: INSTITUTO E V E - IG  
AGENCIA: 2857-6 CONTA: 41.782-3

=====

SUPERLÓGICA SOCIEDADE DE CRÉDI  
-----

48190000030000515037076932590144297930000060000

BENEFICIARIO:

PJBANK PAGAMENTOS S A

NOME FANTASIA:

PJBANK PAGAMENTOS S A

CNPJ: 18.191.228/0001-71

BENEFICIARIO FINAL:

SCOLTT COMERCIO E SERVICOS LTDA

CNPJ: 08.766.786/0001-64

PAGADOR:

INSTITUTO DE GESTAO EDUCACIONAL E V

CNPJ: 28.413.401/0001-92

-----

NR. DOCUMENTO	81.204
DATA DE VENCIMENTO	30/07/2024
DATA DO PAGAMENTO	12/08/2024
VALOR DO DOCUMENTO	600,00
JUROS/MULTA	19,67
VALOR COBRADO	619,67

=====

NR. AUTENTICACAO 3.C9F.93D.D74.BBF.03E  
=====

Central de Atendimento BB

4004 0001 Capitais e regioes metropolitanas

0800 729 0001 Demais localidades.

Consultas, informacoes e servicos transacionais.

SAC BB

0800 729 0722

Informacoes, reclamacoes, cancelamento de produtos e servicos.

Ouvidoria

0800 729 5678

Reclamacoes nao solucionadas nos canais habituais agencia, SAC e demais canais de atendimento.

Atendimento a Deficientes Auditivos ou de Fala

0800 729 0088

Informacoes, reclamacoes, cancelamento de cartao, outros produtos e servicos de Ouvidoria.

CHÁ DE JAQUEIRA  
DESpesas PAGAS COM RECURSOS  
DO TERMO DE COLABORAÇÃO Nº 03/2023,  
QUE ENTRE SI CELEBRAM O MUNICÍPIO DE  
MACEIÓ, POR INTERMÉDIO DA SECRETARIA  
MUNICIPAL DE EDUCAÇÃO - SEMED E O  
INSTITUTO DE GESTÃO EDUCACIONAL E  
VALORIZAÇÃO DO ENSINO - IGEVE DE MACEIÓ



NOTA DE COBRANÇA Nº

0000001167

PG 1 / 1

VIA ÚNICA

**SCOLTT COMERCIO E SERVIÇOS LTDA**

Endereço: AV JUCA NUNES, 94

Bairro: JARAGUA

Fone/Fax:

Município: MACEIÓ/AL

CEP: 57022-070

CNPJ 08.766.786/0001-64	Data da Emissão 18/07/2024
INSCRIÇÃO ESTADUAL	

## DESTINATÁRIO

NOME/RAZÃO SOCIAL 00001103 INSTITUTO DE GESTÃO EDUCACIONAL E VALORIZAÇÃO DO ENSINO - IGE	VENCIMENTO 30/07/2024	C.N.P.J./C.P.F. 28.413.401/0001-92
ENDEREÇO AVENIDA DOUTOR ROMEU TORTIMA SALA 1	NÚMERO 391	BAIRRO JARDIM SANTA GENEBRA II (BA) CEP 13.084-791
MUNICÍPIO CAMPINAS	FONE/FAX (11) 4523-0028	UF SP INSCRIÇÃO ESTADUAL 122853169116

## DADOS DO DOCUMENTO

DESCRIÇÃO	QUANTIDADE	VALOR UNITÁRIO	VALOR TOTAL
REF. LOCAÇÃO, MONITORAMENTO, PATRULHAMENTO, MANUTENÇÃO PREVENTIVA E CORRETIVA SISTEMA DE ALARME E CFTV. CONFORME CONTRATO Nº 24014/2024 REF. JULHO/2024 VALOR MENSAL R\$ 600,00 BOLETO BANCÁRIO	1	R\$ 600,00	R\$ 600,00

UMA DE JAQUEIRA  
DESPESAS PAGAS COM RECURSOS  
DO TERMO DE COLABORAÇÃO Nº 03/2023,  
QUE ENTRE SI CELEBRAM O MUNICÍPIO DE  
MACEIÓ, POR INTERMÉDIO DA SECRETARIA  
MUNICIPAL DE EDUCAÇÃO - SEMED E O  
INSTITUTO DE GESTÃO EDUCACIONAL E  
VALORIZAÇÃO DO ENSINO - IGEVE DE MACEIÓ

VALOR LÍQUIDO DA NOTA DE COBRANÇA

R\$ 600,00

## INFORMAÇÕES ADICIONAIS

**OPERAÇÃO NÃO SUJEITA AO I.S.S. DE ACORDO COM A LEI COMPLEMENTAR 116/03.**

ATESTAMOS QUE OS DADOS ACIMA CONFEREM COM OS BENS CEDI DOS EM LOCAÇÃO.

DATA DO RECEBIMENTO ___/___/___	IDENTIFICAÇÃO E ASSINATURA DO RECEBEDOR _____	NOME LEGÍVEL _____	NOTA DE COBRANÇA Nº 0000001167
------------------------------------	--	-----------------------	-----------------------------------



**Scoltt Comercio E Servicos Ltda**

Recibo do Pagador

Beneficiário final:  
Scoltt Comercio E Servicos Ltda 08.766.786/0001-64

Composição da cobrança

No Internet Banking ou DDA o sacado sera PJBank - CNPJ: 18.191.228/0001-71  
Valor total da cobrança **R\$ 600,00**

CHA DE JAQUEIRA  
DESPESAS PAGAS COM RECURSOS  
DO TERMO DE COLABORAÇÃO Nº 03/2023,  
QUE ENTRE SI CELEBRAM O MUNICÍPIO DE  
MACEIÓ, POR INTERMÉDIO DA SECRETARIA  
MUNICIPAL DE EDUCAÇÃO - SEMED E O  
INSTITUTO DE GESTÃO EDUCACIONAL E  
VALORIZAÇÃO DO ENSINO - IGEVE DE MACEIÓ



Aponte a câmera do seu celular para este QRCode e pague seu boleto com Pix!

Agência/Cod. Beneficiário  
0001/0000515-6

Nosso número  
001/00377693022-1

Vencimento **30/07/2024**

(=) Valor do documento **600,00**

Multa/Juros/Descontos

(=) Valor pago

INSTITUTO DE GESTAO EDUCACIONAL E VALORIZACAO DO ENSINO - IG

**Superlógica** | 481-2 | 48190.00003 00005.150370 76930.220140 3 97930000060000

Local para pagamento Pagável em qualquer banco.					Agência/Cod. Beneficiário 0001/0000515-6	
Beneficiário final: Scoltt Comercio E Servicos Ltda 08.766.786/0001-64				Intermediado por: PJBank Pagamentos SA CNPJ: 18.191.228/0001-71		Nosso número 001/00377693022-1
Data do documento 18/07/2024	Nº do Documento 377693022	Especie Doc. DM	Aceite n	Data processamento 18/07/2024	Vencimento <b>30/07/2024</b>	
Uso do banco	Carteira 001	Moeda R\$	Quantidade	(x) Valor	(=) Valor do documento <b>600,00</b>	
Instruções (Todas as informações deste bloqueto são de exclusiva responsabilidade do beneficiário) Após vencimento: Multa 2,00%= R\$12,00 Juros 0.099% a.d.= R\$0,59/dia No Internet Banking ou DDA o sacado sera PJBank - CNPJ: 18.191.228/0001-71					Multa/Juros/Descontos	
					(=) Valor <b>619,67</b>	

Pagador **INSTITUTO DE GESTAO EDUCACIONAL E VALORIZACAO DO ENSINO - IG**  
AVENIDA DOUTOR ROMEU TORTIMA, 391 SALA 1 JARDIM SANTA GENEBRA II BARAO  
GERALDO

Código de baixa:

Sacador/Avalista: Scoltt Comercio E Servicos Ltda (08.766.786/0001-64)



Autenticação mecânica - Ficha de compensação

SISBB - SISTEMA DE INFORMACOES BANCO DO BRASIL  
06/09/2024 - AUTOATENDIMENTO - 13.31.53  
2857602857 0001

Comprovante Pix

CLIENTE: INSTITUTO E V E - IG  
AGENCIA: 2857-6 CONTA: 41.782-3

=====

PAGAMENTO VIA QR CODE  
-----  
ID: E0000000020240812133151693270178  
CNPJ DO PAGADOR: 28.413.401/0027-21  
VALOR: R\$619,67  
TARIFA: R\$0,00  
VALOR ORIGINAL: R\$600,00  
DESCONTO/ABATIMENTOS: R\$0,00  
MULTA/JUROS: R\$19,67  
DATA: 12/08/2024 - 10:32:19  
COD PRODUTO: QRS2TXFVIHPQBQJ4AJJSIOYABAJYYW6I3XKA  
DEVEDOR: Instituto G E E V E - Ig  
CNPJ DO DEVEDOR: 28.\*\*\*.\*\*\*/\*-92

-----  
PAGO PARA: Pjbank Pagamentos S A  
CNPJ: 18.191.228/0001-71  
INSTITUICAO: 43599047 SUPERLÓGICA SCD S.A.

-----  
Esta transação pode ser tarifada em até 0,99%,  
com valor máximo de R\$10,00. O valor definitivo  
poderá ser consultado no BEDPJ.

-----  
Notificacao enviada em: 12/08/2024 - 10:32:20  
=====

DOCUMENTO: 081202  
AUTENTICACAO SISBB: 0.239.E10.F10.FED.CAD  
=====

Central de Atendimento BB  
4004 0001

Consultas, informacoes e servicos transacionais.

SAC BB  
0800 729 0722  
Informacoes, reclamacoes, cancelamento de produ-  
tos e servicos.

Ouvidoria  
0800 729 5678  
Reclamacoes nao solucionadas nos canais  
habituais agencia, SAC e Demais canais de  
atendimento.

Atendimento a deficientes auditivos ou fala  
0800 729 0088  
Informacoes, reclamacoes, cancelamento de cartao  
e outros produtos e servicos de Ouvidoria.

CHÁ DE JAQUEIRA  
DESPESAS PAGAS COM RECURSOS  
DO TERMO DE COLABORAÇÃO Nº 03/2023,  
QUE ENTRE SI CELEBRAM O MUNICÍPIO DE  
MACEIÓ, POR INTERMÉDIO DA SECRETARIA  
MUNICIPAL DE EDUCAÇÃO - SEMED E O  
INSTITUTO DE GESTÃO EDUCACIONAL E  
VALORIZAÇÃO DO ENSINO - IGEVE DE MACEIÓ





NOTA DE COBRANÇA Nº

0000001219

PG 1 / 1

VIA ÚNICA

**SCOLTT COMERCIO E SERVIÇOS LTDA**

Endereço: AV JUCA NUNES, 94

Bairro: JARAQUA

Fone/Fax:

Município: MACEIO/AL

CEP: 57022-070

CNPJ 08.766.786/0001-64	Data da Emissão 09/08/2024
INSCRIÇÃO ESTADUAL	

## DESTINATÁRIO

NOME/RAZÃO SOCIAL 00001103 INSTITUTO DE GESTÃO EDUCACIONAL E VALORIZAÇÃO DO ENSINO - IGE	VENCIMENTO 30/08/2024	C.N.P.J./C.P.F. 28.413.401/0001-92	
ENDEREÇO AVENIDA DOUTOR ROMEU TORTIMA SALA 1	NÚMERO 391	BAIRRO JARDIM SANTA GENEBRA II (BA)	CEP 13.084-791
MUNICÍPIO CAMPINAS	FONE/FAX (11) 4523-0028	UF SP	INSCRIÇÃO ESTADUAL 122853169116

## DADOS DO DOCUMENTO

DESCRIÇÃO	QUANTIDADE	VALOR UNITÁRIO	VALOR TOTAL
REF. LOCAÇÃO, MONITORAMENTO, PATRULHAMENTO, MANUTENÇÃO PREVENTIVA E CORRETIVA SISTEMA DE ALARME E CFTV. CONFORME CONTRATO Nº 24014/2024 REF. AGOSTO/2024 VALOR MENSAL R\$ 600,00 BOLETO BANCÁRIO	1	R\$ 600,00	R\$ 600,00

CHA DE JAQUEIRA  
DESPESAS PAGAS COM RECURSOS  
DO TERMO DE COLABORAÇÃO Nº 03/2023,  
QUE ENTRE SI CELEBRAM O MUNICÍPIO DE  
MACEIO, POR INTERMÉDIO DA SECRETARIA  
MUNICIPAL DE EDUCAÇÃO - SEMED E O  
INSTITUTO DE GESTÃO EDUCACIONAL E  
VALORIZAÇÃO DO ENSINO - IGEVE DE MACEIO

VALOR LÍQUIDO DA NOTA DE COBRANÇA

R\$ 600,00

## INFORMAÇÕES ADICIONAIS

**OPERAÇÃO NÃO SUJEITA AO I.S.S. DE ACORDO COM A LEI COMPLEMENTAR 116/03.**

ATESTAMOS QUE OS DADOS ACIMA CONFEREM COM OS BENS CEDI DOS EM LOCAÇÃO.

DATA DO RECEBIMENTO ___/___/___	IDENTIFICAÇÃO E ASSINATURA DO RECEBEDOR _____	NOME LEGÍVEL _____	NOTA DE COBRANÇA Nº 0000001219
------------------------------------	--	-----------------------	-----------------------------------

Escritório Maceio

**Scott Comercio E Servicos Ltda**

**Recibo do Pagador**

Beneficiário final:  
Scott Comercio E Servicos Ltda 08.766.786/0001-64

**Composição da cobrança**

No Internet Banking ou DDA o sacado sera PJBank - CNPJ: 18.191.228/0001-71  
Valor total da cobrança **R\$ 600,00**

CHÂ DE JAQUEIRA  
DESPEAS PAGAS COM RECURSOS  
DO TERMO DE COLABORAÇÃO Nº 03/2023,  
QUE ENTRE SI CELEBRAM O MUNICÍPIO DE  
MACEIÓ, POR INTERMÉDIO DA SECRETARIA  
MUNICIPAL DE EDUCAÇÃO - SEMED E O  
INSTITUTO DE GESTÃO EDUCACIONAL E  
VALORIZAÇÃO DO ENSINO - IGEVE DE MACEIÓ



Aponte a câmera do seu celular para este QRCode e pague seu boleto com Pix!

Agência/Cod. Beneficiário  
0001/0000515-6  
Nosso número  
001/00383306213-4  
Vencimento **30/08/2024**  
(=) Valor do documento  
**600,00**  
Multa/Juros/Descontos  
(=) Valor pago

**INSTITUTO DE GESTAO EDUCACIONAL E VALORIZACAO DO ENSINO - IG**

**Superlógica | 481-2 | 48190.00003 00005.150388 33062.130142 3 98240000060000**

Local para pagamento Pagável em qualquer banco.				Agência/Cod. Beneficiário 0001/0000515-6	
Beneficiário final: Scott Comercio E Servicos Ltda 08.766.786/0001-64			Intermediado por: PJBank Pagamentos SA CNPJ: 18.191.228/0001-71		Nosso número 001/00383306213-4
Data do documento 09/08/2024	Nº do Documento 383306213	Especie Doc. DM	Acelte n	Data processamento 15/08/2024	Vencimento <b>30/08/2024</b>
Uso do banco	Carteira 001	Moeda R\$	Quantidade	(x) Valor	(=) Valor do documento <b>600,00</b>
Instruções (Todas as informações deste bloqueto são de exclusiva responsabilidade do beneficiário) Após vencimento: Multa 2,00%= R\$12,00 Juros 0,099% a.d.= R\$0,59/dia No Internet Banking ou DDA o sacado sera PJBank - CNPJ: 18.191.228/0001-71					Multa/Juros/Descontos
					(=) Valor

**Pagador INSTITUTO DE GESTAO EDUCACIONAL E VALORIZACAO DO ENSINO - IG**  
AVENIDA DOUTOR ROMEU TORTIMA, 391 SALA 1 JARDIM SANTA GENEVRA II BARAO GERALDO

Código de baixa:

Sacador/Avalista: Scott Comercio E Servicos Ltda (08.766.786/0001-64)



Autenticação mecânica - Ficha de compensação

SISBB - SISTEMA DE INFORMACOES BANCO DO BRASIL  
06/09/2024 - AUTOATENDIMENTO - 13.31.54  
2857602857 0001

Comprovante Pix

CLIENTE: INSTITUTO E V E - IG

AGENCIA: 2857-6 CONTA: 41.782-3

PAGAMENTO VIA QR CODE

ID: E0000000020240822143248025196002  
CNPJ DO PAGADOR: 28.413.401/0027-21  
VALOR: R\$600,00  
TARIFA: R\$0,00  
DATA: 22/08/2024 - 11:33:12  
COD PRODUTO: QRS2TXGG7G9SS4IBSEVHUKDYT461YXEQEUJ  
DEVEDOR: Instituto G E E V E - Ig  
CNPJ DO DEVEDOR: 28.\*\*\*.\*\*\*/\*-92

PAGO PARA: Pjbank Pagamentos S A  
CNPJ: 18.191.228/0001-71  
INSTITUICAO: 43599047 SUPERLÓGICA SCD S.A.

Esta transação pode ser tarifada em até 0,99%,  
com valor máximo de R\$10,00. O valor definitivo  
poderá ser consultado no BBDPJ.

Notificacao enviada em: 22/08/2024 - 11:33:13

DOCUMENTO: 082202  
AUTENTICACAO SISBB: 5.47D.5A7.D98.DF9.54E

Central de Atendimento BB  
4004 0001

Consultas, informacoes e servicos transacionais.

SAC BB

0800 729 0722

Informacoes, reclamacoes, cancelamento de produ-  
tos e servicos.

Ouvidoria

0800 729 5678

Reclamacoes nao solucionadas nos canais  
habituais agencia, SAC e Demais canais de  
atendimento.

Atendimento a deficientes auditivos ou fala

0800 729 0088

Informacoes, reclamacoes, cancelamento de cartao  
e outros produtos e servicos de Ouvidoria.

CHÁ DE JAQUEIRA  
DESPESAS PAGAS COM RECURSOS  
DO TERMO DE COLABORAÇÃO Nº 03/2023,  
QUE ENTRE SI CELEBRAM O MUNICÍPIO DE  
MACEIÓ, POR INTERMÉDIO DA SECRETARIA  
MUNICIPAL DE EDUCAÇÃO - SEMED E O  
INSTITUTO DE GESTÃO EDUCACIONAL E  
VALORIZAÇÃO DO ENSINO - IGEVE DE MACEIÓ





033-7

03399.90574 81100.000124 92094.001010 1 98210000880300

Beneficiário <b>SINDICATO DAS EMPRESAS DE TRANSPORTE URB</b>		Agência / Código do Beneficiário <b>3192/9057811</b>	Espécie <b>R\$</b>	Quantidade	Carteira / Nosso número <b>000001292094-0</b>
Número do documento <b>2454988</b>	CPF/CNPJ <b>04866725000118</b>	Vencimento <b>27/08/2024</b>	Valor documento <b>R\$ 8.803,00</b>		
(-) Desconto / Abatimentos	(-) Outras deduções	(+) Mora / Multa	(+) Outros acréscimos	(=) Valor cobrado	
Pagador <b>INSTITUTO DE GESTÃO EDUCACIONAL E VALORIZAÇÃO DO ENSINO CNPJ: 28.413.401/0027-21</b> <b>AV DOUTOR ROMEU TORTIMA 391</b> <b>JARDIM SANTA GENEBRA II (BARAO - CAMPINAS/SP - CEP: 13084-791</b>					

Autenticação mecânica

RETENÇÃO DO ISS R\$ 0,00  
 NAO ACEITAMOS DEPOSITO, DOC OU TRANSFERENCIA PARA LIQUIDAÇÃO DESTE TITULO

Corte na linha pontilhada



033-7

03399.90574 81100.000124 92094.001010 1 98210000880300

Local de pagamento <b>Pagável em qualquer banco</b>		Vencimento <b>27/08/2024</b>		
Beneficiário <b>SINDICATO DAS EMPRESAS DE TRANSPORTE URB</b>		Agência / Código do Beneficiário <b>3192/9057811</b>		
Data do documento <b>02/08/2024</b>	Nº documento <b>2454988</b>	Espécie doc. <b>DM</b>	Aceite <b>N</b>	Data processamento <b>06/08/2024</b>
Uso do banco	Carteira <b>101</b>	Espécie <b>R\$</b>	Quantidade	(x) Valor <b>000001292094-0</b>
Instruções (Texto de responsabilidade do beneficiário) <b>Ped Carga: R\$ 8.800,00</b> <b>Taxa cob bancária: R\$ 3,00</b> <b>Total: R\$ 8.803,00</b> <b>Valor corretagem: R\$0,00</b> <b>Lei N:7418 de 12/12/85-Dec N:10854 de 10/11/21 (VT)</b> <b>Dec. 6.383 de 16/01/04(Escolar)</b>				(=) Valor documento <b>R\$ 8.803,00</b>
				(-) Desconto / Abatimentos
				(-) Outras deduções
				(+) Mora / Multa
				(+) Outros acréscimos
				(=) Valor cobrado
Pagador <b>INSTITUTO DE GESTÃO EDUCACIONAL E VALORIZAÇÃO DO ENSINO CNPJ: 28.413.401/0027-21</b> <b>AV DOUTOR ROMEU TORTIMA 391</b> <b>JARDIM SANTA GENEBRA II (BARAO - CAMPINAS/SP - CEP: 13084-791</b>		Cód. baixa		

Autenticação mecânica - Ficha de Compensação



Chá da Jaqueline

Corte na linha pontilhada

CHÁ DE JAQUEIRA  
 DESPESAS PAGAS COM RECURSOS  
 DO TERMO DE COLABORAÇÃO Nº 03/2023,  
 QUE ENTRE SI CELEBRAM O MUNICÍPIO DE  
 MACEIÓ, POR INTERMÉDIO DA SECRETARIA  
 MUNICIPAL DE EDUCAÇÃO - SEMED E O  
 INSTITUTO DE GESTÃO EDUCACIONAL E  
 VALORIZAÇÃO DO ENSINO - IGEVE DE MACEIÓ

06/09/2024 - BANCO DO BRASIL - 13:31:53  
285702857 0001

COMPROVANTE DE PAGAMENTO DE TITULOS

CLIENTE: INSTITUTO E V E - IG  
AGENCIA: 2857-6 CONTA: 41.782-3

=====

BCO SANTANDER (BRASIL) S.A.

03399905748110000012492094001010198210000880300

BENEFICIARIO:

SINDICATO DAS EMPRESAS DE TRAN

NOME FANTASIA:

SINDICATO DAS EMPRESAS DE TRANSPORT

CNPJ: 04.866.725/0001-18

BENEFICIARIO FINAL:

SINDICATO DAS EMPRESAS DE TRANSPORT

CNPJ: 04.866.725/0001-18

PAGADOR:

INSTITUTO DE GESTAO EDUCACIONAL E V

CNPJ: 28.413.401/0027-21

-----  
NR. DOCUMENTO 80.601

DATA DE VENCIMENTO 27/08/2024

DATA DO PAGAMENTO 06/08/2024

VALOR DO DOCUMENTO 8.803,00

VALOR COBRADO 8.803,00  
=====

NR.AUTENTICACAO A.F41.915.986.2D5.5BC  
=====

Central de Atendimento BB

4004 0001 Capitais e regioes metropolitanas

0800 729 0001 Demais localidades.

Consultas, informacoes e servicos transacionais.

SAC BB

0800 729 0722

Informacoes, reclamacoes, cancelamento de  
produtos e servicos.

Ouvidoria

0800 729 5678

Reclamacoes nao solucionadas nos canais  
habituais agencia, SAC e demais canais de  
atendimento.

Atendimento a Deficientes Auditivos ou de Fala

0800 729 0088

Informacoes, reclamacoes, cancelamento de cartao,  
outros produtos e servicos de Ouvidoria.

**CHÃ DE JAQUEIRA**  
**DESPESAS PAGAS COM RECURSOS**  
**DO TERMO DE COLABORAÇÃO Nº 03/2023,**  
**QUE ENTRE SI CELEBRAM O MUNICÍPIO DE**  
**MACEIÓ, POR INTERMÉDIO DA SECRETARIA**  
**MUNICIPAL DE EDUCAÇÃO - SEMED E O**  
**INSTITUTO DE GESTÃO EDUCACIONAL E**  
**VALORIZAÇÃO DO ENSINO - IGEVE DE MACEIÓ**







**PREFEITURA MUNICIPAL DE CAMPINAS**  
**SECRETARIA MUNICIPAL DE FINANÇAS DE CAMPINAS**  
**NOTA FISCAL DE SERVIÇOS ELETRÔNICA - NFS-e**

Número da Nota  
**00000034**  
 Data e Hora de Emissão  
**01/08/2024 15:08:30**  
 Código de Verificação  
**8fb7b671**



**PRESTADOR DE SERVIÇOS**  
 Nome/Razão Social: **VISION GESTAO ESTRATEGICA DE PESSOAS LTDA**  
 CPF/CNPJ: **51.667.708/0001-31** Inscrição Municipal: **00897945-6**  
 Endereço: **RUA JOSE PAULINO, Nº000537 - BAIRRO CENTRO - CEP:13013-000**  
 Município: **CAMPINAS** UF: **SP** Telefone: **(11) 93242037**

**TOMADOR DE SERVIÇOS**  
 Nome/Razão Social: **INSTITUTO DE GESTAO EDUCACIONAL E VALORIZACAO DO ENSINO - IGEVE**  
 CPF/CNPJ: **28.413.401/0027-21** Inscrição Municipal: **00868096-5**  
 Endereço: **AVENIDA DOUTOR ROMEU TORTIMA, Nº000391 - SALA 11 - BAIRRO JARDIM SANTA GENEBRA II (BARAO GERALDO) - CEP:13084-791**  
 Município: **CAMPINAS** UF: **SP** E-mail: **coordenadorsocietario@jmlcontabil.com.br** Telefone: **()**

**DISCRIMINAÇÃO DOS SERVIÇOS**  
 Descrição: **DESPESAS COM RECURSOS HUMANOS EFETUADAS COM RECURSOS CONCEDIDOS PELO MUNICÍPIO DE MACEIÓ/AL, EM FUNÇÃO DO TERMO DE COLABORAÇÃO Nº 03/2023 - UNIDADE CHÃ DA JAQUEIRA, SERVIÇOS PRESTADOS EM JULHO DE 2024.**

Tributável SIM	Item	Qtde	Unitário R\$	Total R\$
	<b>RECURSOS HUMANOS</b>  Descrição do serviço prestado conforme CNAE informada pelo prestador de serviço, a qual define o valor do ISSQN devido: CNAE 8211-3/00-03 - Planejamento, coordenação, programação ou organização técnica, financeira ou administrativa.  <b>CHÃ DE JAQUEIRA</b> <b>DESPESAS PAGAS COM RECURSOS DO TERMO DE COLABORAÇÃO Nº 03/2023, QUE ENTRE SI CELEBRAM O MUNICÍPIO DE MACEIÓ, POR INTERMÉDIO DA SECRETARIA MUNICIPAL DE EDUCAÇÃO - SEMED E O INSTITUTO DE GESTÃO EDUCACIONAL E VALORIZAÇÃO DO ENSINO - IGEVE DE MACEIÓ</b>	1	2.383,50	2.383,50

**DOCUMENTO EMITIDO POR ME OU EPP OPTANTE PELO SIMPLES NACIONAL**

PIS (0,0000%): R\$ 0,00    COFINS (0,0000%): R\$ 0,00    INSS (0,0000%): R\$ 0,00    IR (0,0000%): R\$ 0,00    CSLL (0,0000%): R\$ 0,00

**VALOR TOTAL DA NOTA = R\$ 2.383,50**

Deduções Base Cálculo ISSQN: R\$ 0,00    Base de Cálculo ISSQN: \*\*\*    Alíquota ISSQN: \*\*\*    Alíquota Efetiva ISSQN: \*\*\*    ISSQN Devido: \*\*\*

**OUTRAS INFORMAÇÕES**

Mês de Competência da Nota Fiscal: 08/2024  
 Recolhimento: ISS A RECOLHER PELO PRESTADOR  
 Documento emitido por ME ou EPP optante pelo Simples Nacional  
 CNAE: 8211-3/00-03  
 Descrição da Atividade: PLANEJAMENTO, COORDENACAO, PROGRAMACAO OU ORGANIZACAO TECNICA, FINANCEIRA OU ADMINISTRATIVA  
 Serviço: 17.03 - Planejamento, coordenação, programação ou organização técnica, financeira ou administrativa  
 Local da Prestação do Serviço: CAMPINAS/SP  
 Tributação: TRIBUTÁVEL S.N. - ISSQN devido a Campinas

SISBB - SISTEMA DE INFORMACOES BANCO DO BRASIL  
06/09/2024 - AUTOATENDIMENTO - 13.31.49  
2857602857 0001

Comprovante Pix

CLIENTE: INSTITUTO E V E - IG  
AGENCIA: 2857-6 CONTA: 41.782-3

=====

SOBRE A TRANSACAO

-----

ID: E0000000020240802192146977522145  
CNPJ DO PAGADOR: 28.413.401/0027-21  
VALOR: R\$2.383,50  
TARIFA: R\$10,00  
DATA: 02/08/2024 - 16:23:13

-----

PAGO PARA: Vision  
CNPJ: 51.667.708/0001-31  
CHAVE PIX: 51667708000131  
INSTITUICAO: 18236120 NU PAGAMENTOS S.A.  
AGENCIA: 0001 - CONTA: 0000000006996054977  
TIPO DE CONTA: Conta Pagamento

-----

Esta transação pode ser tarifada em até 0,99%,  
com valor máximo de R\$10,00. O valor definitivo  
poderá ser consultado no BBDPJ.

-----

Notificacao enviada em: 02/08/2024 - 16:23:14

=====

DOCUMENTO: 080203  
AUTENTICACAO SISBB: D.EE4.C99.378.AFC.338

=====

Central de Atendimento BB  
4004 0001  
Consultas, informacoes e servicos transacionais.

SAC BB  
0800 729 0722  
Informacoes, reclamacoes, cancelamento de produ-  
tos e servicos.

Ouvidoria  
0800 729 5678  
Reclamacoes nao solucionadas nos canais  
habituais agencia, SAC e Demais canais de  
atendimento.

Atendimento a deficientes auditivos ou fala  
0800 729 0088  
Informacoes, reclamacoes, cancelamento de cartao  
e outros produtos e servicos de Ouvidoria.

CHÃ DE JAQUEIRA  
DESPESAS PAGAS COM RECURSOS  
DO TERMO DE COLABORAÇÃO Nº 03/2023,  
QUE ENTRE SI CELEBRAM O MUNICÍPIO DE  
MACEIÓ, POR INTERMÉDIO DA SECRETARIA  
MUNICIPAL DE EDUCAÇÃO - SEMED E O  
INSTITUTO DE GESTÃO EDUCACIONAL E  
VALORIZAÇÃO DO ENSINO - IGEVE DE MACEIÓ



VISION GESTAO ESTRATEGICA DE PESSOAS LTDA

## Relatório de Atividades Mensal, referente à julho de 2024

CONSULTORIA EM RECURSOS HUMANOS  
VISION GESTAO ESTRATEGICA DE PESSOAS LTDA

### ATIVIDADES DESENVOLVIDAS

- ✓ Organização e classificação das documentações dos colaboradores, para suporte no fechamento da folha de pagamento da competência 07/2024;
- ✓ Apuração e conciliação dos salários e da carga horária dos colaboradores de 07/2024;
- ✓ Análise das atividades realizadas nos últimos meses, no intuito de verificar melhorias a serem desenvolvidas nos meses subsequentes;
- ✓ Análise qualitativa das tarefas realizadas pelos colaboradores em 07/2024;
- ✓ Criação de Banco de Dados para Futuras contratações;
- ✓ Desenvolvimento de comunicados e materiais para leitura dos colaboradores.

Campinas, 01 de Agosto de 2024

MIRIA SOUSA  
LIMA:38647856856

Assinado de forma digital por  
MIRIA SOUSA LIMA:38647856856  
Dados: 2024.08.01 21:25:01 -03'00'

VISION GESTAO ESTRATEGICA DE PESSOAS LTDA

CHÃ DE JAQUEIRA  
DESPESAS PAGAS COM RECURSOS  
DO TERMO DE COLABORAÇÃO Nº 03/2023,  
QUE ENTRE SI CELEBRAM O MUNICÍPIO DE  
MACEIÓ, POR INTERMÉDIO DA SECRETARIA  
MUNICIPAL DE EDUCAÇÃO - SEMED E O  
INSTITUTO DE GESTÃO EDUCACIONAL E  
VALORIZAÇÃO DO ENSINO - IGEVE DE MACEIÓ

Declaro para os devidos fins e direito a veracidade das informações constantes neste documento.





PREFEITURA MUNICIPAL DE MACEIÓ  
SECRETARIA MUNICIPAL DE FAZENDA  
NOTA FISCAL ELETRÔNICA DE SERVIÇO - NFS-e

Código Verificação RPS	Número do RPS	NFS-e Substituída

Nº NFS-e:  
32

Competencia:  
08/2024

Data e Hora de Emissão  
14/08/2024 14:34:57

Cod Verificação NFS-e  
5ADPICM82



**Dados do Prestador de Serviço**

Razão Social/Nome: WILLIAMS DOS SANTOS NASCIMENTO

CNPJ/CPF: 37.239.921/0001-11

CCM: 901468719

Email:

Endereço: SÃO JOSÉ, 25 - JACINTINHO CEP: 57040-510 LOJA 23 E 26

Tel:

Município: MACEIÓ

UF: AL

**Dados do Tomador de Serviço**

Razão Social/Nome: INSTITUTO DE GESTAO EDUCACIONAL E VALORIZACAO DO ENSINO - IGEVE

CNPJ/CPF: 28.413.401/0027-21

CCM:

Email: JURIDICO@IGEVE.ORG

Endereço: AVENIDA DOUTOR ROMEU TORTIMA, 391 - JARDIM SANTA GENEVRA II (BARÃO GERALDO) CEP: 13084-791 sala 11

Tel: (82)3262-1495

Município: CAMPINAS

UF: SP

**Código do Serviço / Atividade**

14.01 / 9529199 - reparação e manutenção de outros objetos e equipamentos pessoais e domésticos não especificados anteriormente

**Discriminação dos Serviços**

Unidade: CHÁ DA JAQUEIRA

Despesas efetuadas com recursos cedidos pelo município de Maceió em função do termo de colaboração 03/2023.

CHA DE JAQUEIRA  
DESPESAS PAGAS COM RECURSOS  
DO TERMO DE COLABORAÇÃO Nº 03/2023,  
QUE ENTRE SI CELEBRAM O MUNICÍPIO DE  
MACEIÓ, POR INTERMÉDIO DA SECRETARIA  
MUNICIPAL DE EDUCAÇÃO - SEMED E O  
INSTITUTO DE GESTÃO EDUCACIONAL E  
VALORIZAÇÃO DO ENSINO - IGEVE DE MACEIÓ

*Chá da Jaqueira*

**Valor Total (R\$):1.144,00**

Código da Obra

Código ART

**Tributos Federais**

PIS (R\$)

COFINS (R\$)

IR (R\$)

INSS (R\$)

CSLL (R\$)

0,00

0,00

0,00

0,00

0,00

Valor das Deduções (R\$)

Descontos Incondicionados (R\$)

Descontos Condicionados (R\$)

Outras Retenções (R\$)

0,00

0,00

0,00

0,00

Natureza Operação

1-Exigível

Retenções Federais (R\$)

0,00

Local da Prestação

MACEIÓ - AL

Valor Líquido (R\$)

1.144,00

ISSQN a Reter

( ) Sim (X) Não

Base de Cálculo (R\$)

1.144,00

Opção Simples Nacional

(X) Sim ( ) Não

Alíquota

0,00

Regime Especial Tributação

0-Nenhum

Valor do ISSQN (R\$)

0,00

Avisos

- Uma via desta Nota Fiscal será enviada através do e-mail fornecido pelo Tomador do Serviço.
- A autenticidade desta Nota Fiscal poderá ser verificada no site, <http://maceio.giss.com.br> com a utilização do Código de Verificação.
- Documento emitido por ME ou EPP optante pelo Simples Nacional. Não gera direito a crédito fiscal de ISS e IPI.

SISBB - SISTEMA DE INFORMACOES BANCO DO BRASIL  
06/09/2024 - AUTOATENDIMENTO - 13.31.54  
2857602857 0001

Comprovante Pix

CLIENTE: INSTITUTO E V E - IG  
AGENCIA: 2857-6 CONTA: 41.782-3

=====

SOBRE A TRANSACAO

-----

ID: E0000000020240820181948499681191  
CNPJ DO PAGADOR: 28.413.401/0027-21  
VALOR: R\$1.144,00  
TARIFA: R\$10,00  
DATA: 20/08/2024 - 15:20:35

-----

PAGO PARA: Williams dos Santos Nascimento  
CNPJ: 37.239.921/0001-11  
CHAVE PIX: 37239921000111  
INSTITUICAO: 90400888 BCO SANTANDER (BRASIL) S.A  
AGENCIA: 4538 - CONTA: 0000000000130076908  
TIPO DE CONTA: Conta Corrente

-----

Esta transação pode ser tarifada em até 0,99%,  
com valor máximo de R\$10,00. O valor definitivo  
poderá ser consultado no BBDPJ.

-----

Notificacao enviada em: 20/08/2024 - 15:20:36

=====

DOCUMENTO: 082003  
AUTENTICACAO SISBB: E.809.B3E.C52.603.347

-----

Central de Atendimento BB  
4004 0001

Consultas, informacoes e servicos transacionais.

SAC BB

0800 729 0722

Informacoes, reclamacoes, cancelamento de produ-  
tos e servicos.

Ouvidoria

0800 729 5678

Reclamacoes nao solucionadas nos canais  
habituais agencia, SAC e Demais canais de  
atendimento.

Atendimento a deficientes auditivos ou fala

0800 729 0088

Informacoes, reclamacoes, cancelamento de cartao  
e outros produtos e servicos de Ouvidoria.

CHA DE JAQUEIRA  
DESPESAS PAGAS COM RECURSOS  
DO TERMO DE COLABORAÇÃO Nº 03/2023,  
QUE ENTRE SI CELEBRAM O MUNICÍPIO DE  
MACEIÓ, POR INTERMÉDIO DA SECRETARIA  
MUNICIPAL DE EDUCAÇÃO - SEMED E O  
INSTITUTO DE GESTÃO EDUCACIONAL E  
VALORIZAÇÃO DO ENSINO - IGEVE DE MACEIÓ



DWA UTILIDADES, DWA UTILIDADES, CNPJ: 37.239.921/0001-11

Rua São José, 0 / Jacintinho / Maceió - AL / 57040510 /  
dwautilidades142325@gmail.com /

Orçamento N° 1342  
Emissão 01/08/2024  
Validade 13/09/2024

#### DADOS DO CLIENTE

<b>Cliente:</b> INSTITUTO DE GESTAO EDUCACIONAL E VALORIZACAO DO ENSINO - IGEVE	<b>Telefone:</b>
<b>Contato:</b>	<b>Bairro:</b> JARDIM SANTA GENEBRA II (BARAO GERALDO)
<b>Endereço:</b> AVENIDA DOUTOR ROMEU TORTIMA, 391, SALA 11	<b>CEP:</b> 13084791
<b>Cidade:</b> Campinas	<b>E-mail:</b>
<b>Condições:</b> À vista	<b>Frete por</b> DO EMITENTE
<b>Vendedor:</b> dwautilidades142325@gmail.com	<b>Conta:</b>

#### PRODUTOS E SERVIÇOS

##### Grupo de Produtos Padrão - 01

Código	NCM	Descrição	Qtd.	Unidade	Valor Unitário	Valor Total
306		306 - instalação em rede gás	1,000		R\$ 1.144,00	R\$ 1.144,00
<b>TOTAL</b>						R\$ 1.144,00

#### TOTAIS

Frete	Seguro	Outros	Desconto	Total Sem Desconto	Total Final
R\$ 0,00	R\$ 0,00	R\$ 0,00	R\$ 0,00	R\$ 1.144,00	R\$ 1.144,00

CHÃ DE JAQUEIRA  
DESPESAS PAGAS COM RECURSOS  
DO TERMO DE COLABORAÇÃO N° 03/2023,  
QUE ENTRE SI CELEBRAM O MUNICÍPIO DE  
MACEIÓ, POR INTERMÉDIO DA SECRETARIA  
MUNICIPAL DE EDUCAÇÃO - SEMED E O  
INSTITUTO DE GESTÃO EDUCACIONAL E  
VALORIZAÇÃO DO ENSINO - IGEVE DE MACEIÓ





# MACEIO GAS COMERCIO E SERVIÇOS LTDA

R DOUTOR ZEFERINO RODRIGUES, 77 - MACEIÓ

## Proposta Comercial

**Para:** UNIDADE GIGANTINHOS UNIDADE: CHÃ DE JAQUEIRA

**De:** MACEIO GÁS COMERCIO E SERVIÇOS LTDA

CNPJ: 12.711.114/0001-29

---

### 1. Especificações dos Serviços

- **Instalações da Rede de Gás GLP:** Realização de instalação do regulador de pressão AP40 conforme as especificações técnicas e de segurança exigidas pelo projeto.
- 

### 2. Valor Orçado

- **RS 1.360,00 (Um Mil, Trezentos e Sessenta Reais)**
- 

Para efetuar o pagamento, utilize a chave PIX: **12711114000129**.

CHÃ DE JAQUEIRA  
DESPESAS PAGAS COM RECURSOS  
DO TERMO DE COLABORAÇÃO Nº 03/2023,  
QUE ENTRE SI CELEBRAM O MUNICÍPIO DE  
MACEIÓ, POR INTERMÉDIO DA SECRETARIA  
MUNICIPAL DE EDUCAÇÃO - SEMED E O  
INSTITUTO DE GESTÃO EDUCACIONAL E  
VALORIZAÇÃO DO ENSINO - IGEVE DE MACEIÓ

### Agradecimentos:

Agradecemos pela oportunidade de apresentar esta proposta e nos colocamos à disposição para qualquer esclarecimento adicional.

02-08-2024



JM ENGENHARIA / CONSTRUÇÕES EM GERAL

CNPJ 33.277.204/0001-23

**PROPOSTA COMERCIAL DE PRESTAÇÃO DE SERVIÇOS**

**Cliente:** IGEVE – CHÃ DE JAQUEIRA

**Serviços**

- **Instalação do Regulador de Pressão da Rede de Gás GLP**

**Valor dos Serviços**

- **R\$ 1.260,00 (Um Mil, Duzentos e Sessenta reais)**

PIX: 33277204/000123.

Maceió, 02 de Agosto de 202

CHA DE JAQUEIRA  
DESPEAS PAGAS COM RECURSOS  
DO TERMO DE COLABORAÇÃO Nº 03/2023,  
QUE ENTRE SI CELEBRAM O MUNICÍPIO DE  
MACEIÓ, POR INTERMÉDIO DA SECRETARIA  
MUNICIPAL DE EDUCAÇÃO - SEMED E O  
INSTITUTO DE GESTÃO EDUCACIONAL E  
VALORIZAÇÃO DO ENSINO - IGEVE DE MACEIÓ

Rua Cabos Reis, 304 – Ponta Grossa – Maceió / AL  
Contato 82 - 3328-1770 / 99922-2871

 <p style="text-align: center;"><b>REPÚBLICA FEDERATIVA DO BRASIL</b></p> <p style="text-align: center;"><b>CADASTRO NACIONAL DA PESSOA JURÍDICA</b></p>		
NÚMERO DE INSCRIÇÃO <b>37.239.921/0001-11</b> MATRIZ	<b>COMPROVANTE DE INSCRIÇÃO E DE SITUAÇÃO CADASTRAL</b>	DATA DE ABERTURA <b>27/05/2020</b>
NOME EMPRESARIAL <b>WILLIAMS DOS SANTOS NASCIMENTO</b>		
TÍTULO DO ESTABELECIMENTO (NOME DE FANTASIA) <b>DWA UTILIDADES SERVICOS EM REDE DE GAS GLP E GN</b>		PORTE <b>ME</b>
CÓDIGO E DESCRIÇÃO DA ATIVIDADE ECONÓMICA PRINCIPAL <b>47.44-0-99 - Comércio varejista de materiais de construção em geral</b>		
CÓDIGO E DESCRIÇÃO DAS ATIVIDADES ECONÓMICAS SECUNDÁRIAS <b>33.14-7-10 - Manutenção e reparação de máquinas e equipamentos para uso geral não especificados anteriormente</b> <b>43.22-3-01 - Instalações hidráulicas, sanitárias e de gás</b> <b>47.42-3-00 - Comércio varejista de material elétrico</b> <b>47.44-0-01 - Comércio varejista de ferragens e ferramentas</b> <b>47.44-0-03 - Comércio varejista de materiais hidráulicos</b> <b>47.55-5-02 - Comercio varejista de artigos de armarinho</b> <b>47.72-5-00 - Comércio varejista de cosméticos, produtos de perfumaria e de higiene pessoal</b> <b>95.29-1-99 - Reparação e manutenção de outros objetos e equipamentos pessoais e domésticos não especificados anteriormente</b>		
CÓDIGO E DESCRIÇÃO DA NATUREZA JURÍDICA <b>213-5 - Empresário (Individual)</b>		
LOGRADOURO <b>R SAO JOSE</b>	NÚMERO <b>S/N</b>	COMPLEMENTO <b>LOJA 23 E 26</b>
CEP <b>57.040-510</b>	BAIRRO/DISTRITO <b>JACINTINHO</b>	MUNICÍPIO <b>MACEIO</b>
		UF <b>AL</b>
ENDEREÇO ELETRÔNICO <b>WILLIAMS142325@GMAIL.COM</b>	TELEFONE <b>(82) 8844-6690</b>	
ENTE FEDERATIVO RESPONSÁVEL (EFR) *****		
SITUAÇÃO CADASTRAL <b>ATIVA</b>	DATA DA SITUAÇÃO CADASTRAL <b>27/05/2020</b>	
MOTIVO DE SITUAÇÃO CADASTRAL		
SITUAÇÃO ESPECIAL *****	DATA DA SITUAÇÃO ESPECIAL *****	

Aprovado pela Instrução Normativa RFB nº 2.119, de 06 de dezembro de 2022.

Emitido no dia **10/07/2024** às **10:59:32** (data e hora de Brasília).

Página: 1/1

CHÃ DE JAQUEIRA  
 DESPESAS PAGAS COM RECURSOS  
 DO TERMO DE COLABORAÇÃO Nº 03/2023,  
 QUE ENTRE SI CELEBRAM O MUNICÍPIO DE  
 MACEIÓ, POR INTERMÉDIO DA SECRETARIA  
 MUNICIPAL DE EDUCAÇÃO – SEMED E O  
 INSTITUTO DE GESTÃO EDUCACIONAL E  
 VALORIZAÇÃO DO ENSINO - IGEVE DE MACEIÓ





**MINISTÉRIO DA FAZENDA**  
Secretaria da Receita Federal do Brasil  
Procuradoria-Geral da Fazenda Nacional

**CERTIDÃO POSITIVA COM EFEITOS DE NEGATIVA DE DÉBITOS RELATIVOS AOS TRIBUTOS  
FEDERAIS E À DÍVIDA ATIVA DA UNIÃO**

Nome: **WILLIAMS DOS SANTOS NASCIMENTO**  
CNPJ: **37.239.921/0001-11**

Ressalvado o direito de a Fazenda Nacional cobrar e inscrever quaisquer dívidas de responsabilidade do sujeito passivo acima identificado que vierem a ser apuradas, é certificado que:

1. constam débitos administrados pela Secretaria da Receita Federal do Brasil (RFB) com exigibilidade suspensa nos termos do art. 151 da Lei nº 5.172, de 25 de outubro de 1966 - Código Tributário Nacional (CTN), ou objeto de decisão judicial que determina sua desconsideração para fins de certificação da regularidade fiscal, ou ainda não vencidos; e
2. não constam inscrições em Dívida Ativa da União (DAU) na Procuradoria-Geral da Fazenda Nacional (PGFN).

Conforme disposto nos arts. 205 e 206 do CTN, este documento tem os mesmos efeitos da certidão negativa.

Esta certidão é válida para o estabelecimento matriz e suas filiais e, no caso de ente federativo, para todos os órgãos e fundos públicos da administração direta a ele vinculados. Refere-se à situação do sujeito passivo no âmbito da RFB e da PGFN e abrange inclusive as contribuições sociais previstas nas alíneas 'a' a 'd' do parágrafo único do art. 11 da Lei nº 8.212, de 24 de julho de 1991.

A aceitação desta certidão está condicionada à verificação de sua autenticidade na Internet, nos endereços <<http://rfb.gov.br>> ou <<http://www.pgfn.gov.br>>.

Certidão emitida gratuitamente com base na Portaria Conjunta RFB/PGFN nº 1.751, de 2/10/2014.  
Emitida às 09:07:55 do dia 25/06/2024 <hora e data de Brasília>.

Válida até 22/12/2024.

Código de controle da certidão: **76B1.BD1D.6AE7.E088**

Qualquer rasura ou emenda invalidará este documento.

CHÃ DE JAQUEIRA  
DESPESAS PAGAS COM RECURSOS  
DO TERMO DE COLABORAÇÃO Nº 03/2023,  
QUE ENTRE SI CELEBRAM O MUNICÍPIO DE  
MACEIÓ, POR INTERMÉDIO DA SECRETARIA  
MUNICIPAL DE EDUCAÇÃO - SEMED E O  
INSTITUTO DE GESTÃO EDUCACIONAL E  
VALORIZAÇÃO DO ENSINO - IGEVE DE MACEIÓ



**Estado de Alagoas**  
**Secretaria de Estado da Fazenda**  
**Superintendência da Receita Estadual**

**CERTIDÃO NEGATIVA DE DÉBITOS DE TRIBUTOS ESTADUAIS**

Certidão fornecida para o CNPJ: 37.239.921/0001-11

Nome/Contribuinte: WILLIAMS DOS SANTOS NASCIMENTO

Ressalvado o direito da Fazenda Pública Estadual cobrar débitos ainda não registrados ou que venham a ser apurados, certificamos que, verificando os registros da Secretaria de Estado da Fazenda, constatamos não existir, até a presente data, pendências em nome do contribuinte acima identificado.

Obs.: Esta Certidão engloba todos os estabelecimentos do contribuinte e refere-se a débitos de natureza tributária e descumprimento de obrigações acessórias.

Certidão emitida gratuitamente com base na Instrução Normativa SEF nº. 27 de 15 de maio de 2017.

Certidão emitida nos termos do art. 78 da Lei nº 6.771/06 e do art. 255 do Decreto nº 25.370/13.

Válida até 13/10/2024

Emitida às 12:45:32 do dia 14/08/2024

Código de controle da certidão: C832-9E21-CCE7-41A5

CHÁ DE JAQUEIRA  
DESpesas PAGAS COM RECURSOS  
DO TERMO DE COLABORAÇÃO Nº 03/2023,  
QUE ENTRE SI CELEBRAM O MUNICÍPIO DE  
MACEIÓ, POR INTERMÉDIO DA SECRETARIA  
MUNICIPAL DE EDUCAÇÃO - SEMED E O  
INSTITUTO DE GESTÃO EDUCACIONAL E  
VALORIZAÇÃO DO ENSINO - IGEVE DE MACEIÓ

A autenticidade desta certidão deverá ser confirmada na página da Secretaria Executiva da Receita Estadual na internet, no endereço: [www.sefaz.al.gov.br](http://www.sefaz.al.gov.br).



**ESTADO DE ALAGOAS**

**PREFEITURA MUNICIPAL DE MACEIÓ**

**CERTIDÃO NEGATIVA DE DÉBITOS**

NÚMERO DA CERTIDÃO: 0.320.776/24-76

**Contribuinte**

WILLIAMS DOS SANTOS NASCIMENTO

**CPF/CNPJ**

37.239.921/0001-11

**Endereço**

RUA SAO JOSE, 25 - S/N , BAIRRO JACINTINHO, MACEIO/AL - CEP: 57.040-510

Certificamos, com fundamento nas informações constantes em nosso Sistema de Cadastro e Controle de Arrecadação, e ressalvado o direito de a Fazenda Municipal de inscrever e cobrar as dívidas que venham a ser apuradas, com referência ao presente instrumento, que em relação ao **CONTRIBUINTE**, acima identificado inexistente débito impeditivo a expedição desta certidão.

MACEIÓ (MCZ), 14 de Junho de 2024

Válida até: 12/09/2024

Código de autenticidade: 2259590D310B11D0

A autenticidade desta certidão DEVE ser confirmada na pagina da Secretaria de Economia, no endereço: <http://www.maceio.al.gov.br/semec/>.

**Verifique atentamente as informações descritas nesta certidão**

CHÃ DE JAQUEIRA  
DESPESAS PAGAS COM RECURSOS  
DO TERMO DE COLABORAÇÃO Nº 03/2023,  
QUE ENTRE SI CELEBRAM O MUNICÍPIO DE  
MACEIÓ, POR INTERMÉDIO DA SECRETARIA  
MUNICIPAL DE EDUCAÇÃO - SEMED E O  
INSTITUTO DE GESTÃO EDUCACIONAL E  
VALORIZAÇÃO DO ENSINO - IGEVE DE MACEIÓ



[Voltar](#)[Imprimir](#)

### Certificado de Regularidade do FGTS - CRF

**Inscrição:** 37.239.921/0001-11  
**Razão Social:** WILLIAMS DOS SANTOS NASCIMENTO1751785741  
**Endereço:** SAO JOSE 25 / JACINTINHO / MACEIO / AL / 57040-658

A Caixa Econômica Federal, no uso da atribuição que lhe confere o Art. 7, da Lei 8.036, de 11 de maio de 1990, certifica que, nesta data, a empresa acima identificada encontra-se em situação regular perante o Fundo de Garantia do Tempo de Serviço - FGTS.

O presente Certificado não servirá de prova contra cobrança de quaisquer débitos referentes a contribuições e/ou encargos devidos, decorrentes das obrigações com o FGTS.

**Validade:** 12/08/2024 a 10/09/2024

**Certificação Número:** 2024081205565864249119

Informação obtida em 13/08/2024 16:54:03

A utilização deste Certificado para os fins previstos em Lei esta condicionada a verificação de autenticidade no site da Caixa:  
**[www.caixa.gov.br](http://www.caixa.gov.br)**

OMA DE JAQUEIRA  
DESPESAS PAGAS COM RECURSOS  
DO TERMO DE COLABORAÇÃO Nº 03/2023,  
QUE ENTRE SI CELEBRAM O MUNICÍPIO DE  
MACEIÓ, POR INTERMÉDIO DA SECRETARIA  
MUNICIPAL DE EDUCAÇÃO - SEMED E O  
INSTITUTO DE GESTÃO EDUCACIONAL E  
VALORIZAÇÃO DO ENSINO - IGEVE DE MACEIÓ



PODER JUDICIÁRIO  
JUSTIÇA DO TRABALHO

## **CERTIDÃO NEGATIVA DE DÉBITOS TRABALHISTAS**

Nome: WILLIAMS DOS SANTOS NASCIMENTO (MATRIZ E FILIAIS)  
CNPJ: 37.239.921/0001-11  
Certidão n°: 41861999/2024  
Expedição: 14/06/2024, às 17:02:59  
Validade: 11/12/2024 - 180 (cento e oitenta) dias, contados da data de sua expedição.

Certifica-se que **WILLIAMS DOS SANTOS NASCIMENTO (MATRIZ E FILIAIS)**, inscrito(a) no CNPJ sob o n° **37.239.921/0001-11**, **NÃO CONSTA** como inadimplente no Banco Nacional de Devedores Trabalhistas. Certidão emitida com base nos arts. 642-A e 883-A da Consolidação das Leis do Trabalho, acrescentados pelas Leis ns.º 12.440/2011 e 13.467/2017, e no Ato 01/2022 da CGJT, de 21 de janeiro de 2022. Os dados constantes desta Certidão são de responsabilidade dos Tribunais do Trabalho.

No caso de pessoa jurídica, a Certidão atesta a empresa em relação a todos os seus estabelecimentos, agências ou filiais.

A aceitação desta certidão condiciona-se à verificação de sua autenticidade no portal do Tribunal Superior do Trabalho na Internet (<http://www.tst.jus.br>).

Certidão emitida gratuitamente.

### **INFORMAÇÃO IMPORTANTE**

Do Banco Nacional de Devedores Trabalhistas constam os dados necessários à identificação das pessoas naturais e jurídicas inadimplentes perante a Justiça do Trabalho quanto às obrigações estabelecidas em sentença condenatória transitada em julgado ou em acordos judiciais trabalhistas, inclusive no concernente aos recolhimentos previdenciários, a honorários, a custas, a emolumentos ou a recolhimentos determinados em lei; ou decorrentes de execução de acordos firmados perante o Ministério Público do Trabalho, Comissão de Conciliação Prévia ou demais títulos que, por disposição legal, contiver força executiva.

**CHÁ DE JAQUEIRA  
DESPESAS PAGAS COM RECURSOS  
DO TERMO DE COLABORAÇÃO Nº 03/2023,  
QUE ENTRE SI CELEBRAM O MUNICÍPIO DE  
MACEIÓ, POR INTERMÉDIO DA SECRETARIA  
MUNICIPAL DE EDUCAÇÃO - SEMED E O  
INSTITUTO DE GESTÃO EDUCACIONAL E  
VALORIZAÇÃO DO ENSINO - IGEVE DE MACEIÓ**



DWA UTILIDADES

### Relatório complementar

- Gigantinhos Jaqueira
- Instituto de gestão educacional e valorização do ensino-igeve



Instalação do regulador de pressão AP40 com limitador na central de gás.

Responsável técnico

*P/ Karine de Araújo*  
Tuane igeve jaqueira

CHÁ DE JAQUEIRA  
DESPESAS PAGAS COM RECURSOS  
DO TERMO DE COLABORAÇÃO Nº 03/2023,  
QUE ENTRE SI CELEBRAM O MUNICÍPIO DE  
MACEIÓ, POR INTERMÉDIO DA SECRETARIA  
MUNICIPAL DE EDUCAÇÃO - SEMED E O  
INSTITUTO DE GESTÃO EDUCACIONAL E  
VALORIZAÇÃO DO ENSINO - IGEVE DE MACEIÓ





<b>NOTA FISCAL ELETRONICA DE SERVICOS - NFE</b> A autenticidade desta Nota Fiscal Eletrônica de Serviços poderá ser confirmada na página da Prefeitura de Barueri na Internet, no Endereço: <a href="http://www.barueri.sp.gov.br/nfe">http://www.barueri.sp.gov.br/nfe</a>	Data Emissão	Hora Emissão	<b>NOTA FISCAL ELETRÔNICA DE SERVICOS E FATURA</b>	
	29/07/2024	14:06	Número da Nota	Série da Nota
	Código Autenticidade	911W.7767.9525.9203199-V	335639	
			Número RPS	Série RPS
			0025419113	RP
			Data RPS	29/07/2024

Prestador de Serviços		<b>ALELO INSTITUIÇÃO DE PAGAMENTO S.A.</b>	
ALAMEDA XINGU , 512 - Andar 3º,4º,16º ALPHAVILLE CENTRO INDUSTR E EMPR / ALPHAVILLE CEP 06455-030 - BARUERI - SP			
CNPJ/CPF	04.740.876/0001-25	Inscrição Municipal	4.44096-8
Telefone		e-mail	

Nome Tomador de Serviços		<b>INSTITUTO DE GESTAO EDUCAC. E VALORIZACA</b>		CPF/CNPJ		28.413.401/0027-21	
Endereço				Complemento			
AV DOUTOR ROMEU TORTIMA, 00391				SALA 11			
CEP	Bairro	Cidade		UF			
13084-791	JARDIM SANTA GENEBRA II BARAO	Campinas		SP			
E-mail rh3@igeve.org							
Ctde	Descrição do Serviço	Código Serviço	Aliquota	Valor Unitário	Valor Total		
1	AGENCIAMENTO, CORRETAGEM E INTERM. DE CONTR. QUAISQUER	100203219	2,00	4,00	4,00		

**DISCRIMINAÇÃO DOS SERVIÇOS E INFORMAÇÕES RELEVANTES**

ALELO REFEICAO = R\$ 41.820,00  
 TOTAL DE TARIFA = R\$ 4,00  
 TOTAL DE IMPOSTOS = R\$ 0,06  
 VALOR LIQUIDO DA NOTA = R\$ 41.824,00  
 Auto-retenção conf. determinado pelas INs nº 153/87, 177/87 e 107/91, art. 15.  
 Despesas efetuadas com recursos concedidos pelo município de Maceió em função do termo de colaboração 03/2023

CHÁ DE JAQUEIRA  
 DESPESAS PAGAS COM RECURSOS  
 DO TERMO DE COLABORAÇÃO Nº 03/2023,  
 QUE ENTRE SI CELEBRAM O MUNICÍPIO DE  
 MACEIÓ, POR INTERMÉDIO DA SECRETARIA  
 MUNICIPAL DE EDUCAÇÃO - SEMED E O  
 INSTITUTO DE GESTÃO EDUCACIONAL E  
 VALORIZAÇÃO DO ENSINO - IGEVE DE MACEIÓ

VALORES DE REPASSE A TERCEIROS	R\$ 41.820,00	Observações	ISSQN devido a: BARUERI-SP
--------------------------------	---------------	-------------	----------------------------

IRRF	PIS/PASEP	COFINS	CSLL
0,06	0,00	0,00	0,00

**VALOR TOTAL DA NOTA** **41.824,00**

Fatura Nº	Valor da Fatura R\$	Forma Pagamento
254191	R\$ 41.824,00	Vcto=02/08/2024
Valor por Extenso		
quarenta e um mil oitocentos e vinte e quatro reais		

A autenticidade desta Nota Fiscal Eletrônica de Serviços poderá ser confirmada na página da Prefeitura de Barueri na Internet, no Endereço: <a href="http://www.barueri.sp.gov.br/nfe">http://www.barueri.sp.gov.br/nfe</a>	Código Autenticidade
	911W.7767.9525.9203199-V

RECEBEMOS DA EMPRESA ALELO INSTITUIÇÃO DE PAGAMENTO OS SERVIÇOS CONSTANTES DESTA NOTA FISCAL ELETRÔNICA DE SERVIÇOS	Número da Nota	Série da Nota
	335639	
Local	Data	Assinatura

# Boleto



ALELO S.A  
Alameda Xingu, 512 - 3º, 4º e 20º andar - Alphaville  
Barueri - SP - CEP 06455-030  
CNPJ 04.740.876/0001-25  
www.alelo.com.br

INSTITUTO DE GESTAO EDUCAC. E VALORIZACA  
AV DOUTOR ROMEU TORTIMA , 00391 , SALA 11  
JARDIM SANTA GENEVRA II BARAO CAMPINAS  
13084-791

SP

CHA DE JAQUEIRA  
DESPEAS PAGAS COM RECURSOS  
DO TERMO DE COLABORACAO N° 03/2023,  
QUE ENTRE SI CELEBRAM O MUNICIPIO DE  
MACEIO, POR INTERMÉDIO DA SECRETARIA  
MUNICIPAL DE EDUCACAO - SEMED E O  
INSTITUTO DE GESTAO EDUCACIONAL E  
VALORIZACAO DO ENSINO - IGEVE DE MACEIO

## BOLETO BANCÁRIO

EMPRESA: INSTITUTO DE GESTAO EDUCAC. E VALORIZACA CONTRATO: 00011201224

RPS: RP 0025419113

PERÍODO: 29/07/2024 A 29/07/2024 PRODUTO: ALELO REFEICAO  
VALOR TOTAL: R\$ 41.824,00 VENCIMENTO: 02/08/2024

Acesse nosso site  
e conheça a nova facilidade:  
reemissão de cartão e senha pela web.  
Uma maneira rápida e segura.  
Aproveite.

Esta via não precisa ser levada ao banco



NÚMERO DO RPS  
RP 0025419113

VENCIMENTO  
02/08/2024

AUTENTICAÇÃO  
MECÂNICA

VALOR DO DOC.  
41.824,00

VIA DO CLIENTE

BANCO BRADESCO S.A. | 237-2 |

23792.37403 90302.196507 49018.139706 6 97960004182400

Local de Pagamento						Vencimento
<b>Pagavel em qualquer Banco ate o vencimento.</b>						<b>02/08/2024</b>
Cedente						Agência/Código do Cedente
<b>ALELO S.A</b>						<b>2374-4 / 0181397-8</b>
Data de emissão		Número do Documento	Espécie Doc	Aceite	Data do Processamento	Carteira / Nosso Número
<b>29/07/2024</b>		<b>25419113</b>	<b>R\$</b>	<b>N</b>	<b>29/07/2024</b>	<b>009/03021965049-4</b>
Uso do Banco	CIP	Carteira	Espécie	Quantidade	Valor	(=) Valor do Documento
<b>8650</b>	<b>000</b>	<b>9</b>	<b>Real</b>			<b>41.824,00</b>
Instruções						(-) Desconto
<b>A partir de Julho/2017 os boletos serão registrados conforme cronograma da CIP. O pagamento poderá ser efetuado até 15 dias após a data de vencimento, após esta data será cancelado automaticamente e será necessário gerar nova solicitação e novo boleto. Pagamentos em CHEQUE estarão sujeitos à compensação bancária.</b>						(-) Outras Deduções
						(+) Mora/Multa
						(+) Outros Acréscimos
						(=) Valor Cobrado 41.824,00
Sacado						
INSTITUTO DE GESTAO AV DOUTOR ROMEU TORTIMA, 00391 SALA 11 13084-791 Campinas SP			028.413.401/0027-21 JARDIM SANTA GENEVRA II BARAO 0			
Sacador/Avalista						Código de Baixa

Autenticação Mecânica - Ficha de Compensação



06/09/2024 - BANCO DO BRASIL - 13:31:49  
285702857 0001

COMPROVANTE DE PAGAMENTO DE TITULOS

CLIENTE: INSTITUTO E V E - IG  
AGENCIA: 2857-6 CONTA: 41.782-3

=====

BCO BRADESCO S.A.

-----

23792374039030219650749018139706697960004182400

BENEFICIARIO:

ALELO INSTITUICAO DE PAGAMENTO

NOME FANTASIA:

ALELO INSTITUICAO DE PAGAMENTO SA

CNPJ: 04.740.876/0001-25

BENEFICIARIO FINAL:

ALELO INSTITUICAO DE PAGAMENTO SA

CNPJ: 04.740.876/0001-25

PAGADOR:

INSTITUTO DE GESTAO

CNPJ: 28.413.401/0027-21

-----

NR. DOCUMENTO 80.501

DATA DE VENCIMENTO 02/08/2024

DATA DO PAGAMENTO 05/08/2024

VALOR DO DOCUMENTO 41.824,00

VALOR COBRADO 41.824,00

=====

NR.AUTENTICACAO 4.173.5B7.73C.708.55F

-----

Central de Atendimento BB

4004 0001 Capitais e regioes metropolitanas

0800 729 0001 Demais localidades.

Consultas, informacoes e servicos transacionais.

SAC BB

0800 729 0722

Informacoes, reclamacoes, cancelamento de produtos e servicos.

Ouvidoria

0800 729 5678

Reclamacoes nao solucionadas nos canais habituais agencia, SAC e demais canais de atendimento.

Atendimento a Deficientes Auditivos ou de Fala

0800 729 0088

Informacoes, reclamacoes, cancelamento de cartao, outros produtos e servicos de Ouvidoria.

CHÁ DE JAQUEIRA  
DESPEAS PAGAS COM RECURSOS  
DO TERMO DE COLABORAÇÃO Nº 03/2023,  
QUE ENTRE SI CELEBRAM O MUNICÍPIO DE  
MACEIÓ, POR INTERMÉDIO DA SECRETARIA  
MUNICIPAL DE EDUCAÇÃO - SEMED E O  
INSTITUTO DE GESTÃO EDUCACIONAL E  
VALORIZAÇÃO DO ENSINO - IGEVE DE MACEIÓ





RELATÓRIO ANALÍTICO

NOME	CPF	NASCIMENTO	MATRICULA	VL BENEFICIO
<b>LOCAL DE ENTREGA: CHA DA JAQUEIRA</b>				
ALANA DA SILVA ANDRADE	12277372463	20/02/1997	-----	R\$ 440,00
ALINE DOS SANTOS RODRIGUES	06808830452	23/05/1988	-----	R\$ 440,00
AMARA ROSA CONCEICAO DA SILVA	05653439479	15/03/1984	-----	R\$ 440,00
ANA LUCIA CARVALHO DA SILVA PIMENTEL	07043814430	31/01/1988	-----	R\$ 720,00
ANA PAULA DA S NEVES N SANTOS	05608781414	24/04/1980	-----	R\$ 440,00
ANA ROSA SANTOS DA SILVA	12187192490	18/03/2002	-----	R\$ 440,00
ANANDA MAYARA ALMEIDA SOARES SANTOS	07267846483	22/07/1988	-----	R\$ 440,00
ANDRELINA DOS SANTOS	04978754461	23/06/1983	-----	R\$ 620,00
ANGELICA MARIA DOS SANTOS	07443117485	08/04/1982	-----	R\$ 720,00
AUDILENE DA SILVA	05080891408	19/09/1983	-----	R\$ 440,00
BERENICE S O RODRIGUES	64697487400	01/01/1973	-----	R\$ 440,00
CELSO ARON PEREIRA SILVA LEME	57585944829	29/10/2004	-----	R\$ 440,00
CICERA JOSINEIDE BARBOSA DA SILVA	82817570430	30/11/1974	-----	R\$ 440,00
CLAUDIA MARIA DE LIMA	02592416447	29/01/1973	-----	R\$ 440,00
DALMO DOS SANTOS TAVARES	03490755499	12/11/1977	-----	R\$ 440,00
DARCIELLE DOS SANTOS BONZAO	09564133408	15/02/1993	-----	R\$ 440,00
DAYANE CASTELO DOS SANTOS	13439218481	27/07/1997	-----	R\$ 440,00
DEBORA DA SILVA SANTOS	11994055405	01/04/2003	-----	R\$ 440,00
EDME DE ALMEIDA VIEIRA	02991068450	20/08/1977	-----	R\$ 440,00
EDVANIA DA SILVA SANTANA	04292184437	10/06/1980	-----	R\$ 440,00
ELAINE BARBOSA SILVA	08857833445	07/10/1986	-----	R\$ 440,00
ELAYNE JULY DA SILVA GOMES	07735813406	25/05/1990	-----	R\$ 440,00
ELIDA DOS SANTOS	06128984401	27/12/1984	-----	R\$ 440,00
ELIELMA C MENDONCA	06568097446	02/09/1987	-----	R\$ 440,00
ELISSANDRA DA SILVA MELO SANTIAGO	07673075423	10/01/1986	-----	R\$ 440,00
ERIKA DA SILVA PEREIRA	11758285486	19/02/1996	-----	R\$ 440,00
ERIKA PATRICIA DA SILVA	09097541441	27/05/1991	-----	R\$ 440,00
FABRICIA ANDRESSA VASCONCELOS NEVES	06009195446	15/08/1986	-----	R\$ 440,00
FLAVIA MATIAS DA SILVA	07466928463	09/11/1986	-----	R\$ 440,00

Total da página: R\$ 13.500,00

Total de beneficiados da página: 29

CHÁ DE JAQUEIRA  
DESPEAS PAGAS COM RECURSOS  
DO TERMO DE COLABORAÇÃO Nº 03/2023,  
QUE ENTRE SI CELEBRAM O MUNICIPIO DE  
MACEIÓ, POR INTERMÉDIO DA SECRETARIA  
MUNICIPAL DE EDUCAÇÃO - SEMED E O  
INSTITUTO DE GESTÃO EDUCACIONAL E  
VALORIZAÇÃO DO ENSINO - IGEVE DE MACEIÓ



## RELATÓRIO ANALÍTICO

NOME	CPF	NASCIMENTO	MATRICULA	VL BENEFICIO
<b>LOCAL DE ENTREGA: CHA DA JAQUEIRA</b>				
GABRIELLY RAMOS MENDES	13110486423	18/10/2003	-----	R\$ 440,00
GLEICE ALVES DA FONSECA FREIRE	04076528417	18/03/1982	-----	R\$ 440,00
GLEICIA DOS SANTOS SOARES	10755339452	02/10/1993	-----	R\$ 440,00
HAYANA CRISTINA DE LIMA SILVA	09944086410	22/08/1993	-----	R\$ 440,00
HELENA BENTO DA SILVA	03389355413	13/02/1978	-----	R\$ 440,00
HIDAIANY MARY DA SILVA	07686836452	02/11/1989	-----	R\$ 440,00
IVANILDA EUGENIO VICENTE	88957187472	08/10/1973	-----	R\$ 440,00
JACKELINE MOREIRA DE LIMA	12086802420	20/07/1993	-----	R\$ 440,00
JANAINA MARIA DOS SANTOS	11833579402	31/05/1994	-----	R\$ 440,00
JANE KELLY SANTOS DA SILVA	05836733414	09/12/1983	-----	R\$ 440,00
JANE LUCIA SILVA DOS SANTOS	02495264417	09/01/1977	-----	R\$ 440,00
JEANE COLACIO SILVA DO CARMO	06899287420	11/12/1985	-----	R\$ 440,00
JOELMA BARROS CORREIA	69935327434	12/04/1969	-----	R\$ 440,00
JOELMA SANTOS DA SILVA	04652847440	15/01/1981	-----	R\$ 440,00
JOELMA SANTOS MARTINS BEZERRA	02471270433	27/04/1975	-----	R\$ 440,00
JOSEANE DE OLIVEIRA REIS SILVA	34679367415	15/06/1959	-----	R\$ 440,00
JOSEANE FERNANDES COSTA BANDEIRA	99497190468	14/11/1971	-----	R\$ 440,00
JOSEANE MARINHO BEZERRA	08096521454	05/04/1985	-----	R\$ 440,00
JOUSE BARBOSA DA SILVA	05024917448	07/10/1981	-----	R\$ 440,00
KAROLAYNE I S BARROS	08924994433	25/02/1998	-----	R\$ 440,00
KATIA SILVA DOS SANTOS	03618172400	13/12/1979	-----	R\$ 440,00
LADE JANE SOARES DA COSTA	30010843833	20/01/1979	-----	R\$ 440,00
LALESCA SAMARA SANTANA ALBUQUERQUE	07844509430	09/12/1993	-----	R\$ 440,00
LIDIANE A DOS SANTOS SA	05142147405	19/11/1984	-----	R\$ 440,00
LIDIANE DOS SANTOS SILVA	12602659436	14/01/1998	-----	R\$ 440,00
LUCIANA DE AMORIM SILVA LIMA	99491001434	26/09/1976	-----	R\$ 600,00
LUCIANA MARIA DOS SANTOS	07724211450	04/05/1990	-----	R\$ 440,00
MAGDA DA SILVA GOMES DE OLIVEIRA	99459949487	20/10/1975	-----	R\$ 440,00
MARCIA DA SILVA	07383848446	15/06/1986	-----	R\$ 440,00

Total da página: R\$ 12.920,00

Total de beneficiados da página: 29

CHÁ DE JAQUEIRA  
 DESPESAS PAGAS COM RECURSOS  
 DO TERMO DE COLABORAÇÃO Nº 03/2023,  
 QUE ENTRE SI CELEBRAM O MUNICÍPIO DE  
 MACEIÓ, POR INTERMÉDIO DA SECRETARIA  
 MUNICIPAL DE EDUCAÇÃO - SEMED E O  
 INSTITUTO DE GESTÃO EDUCACIONAL E  
 VALORIZAÇÃO DO ENSINO - IGEVE DE MACEIÓ





RELATÓRIO ANALÍTICO

NOME	CPF	NASCIMENTO	MATRICULA	VL BENEFICIO
<b>LOCAL DE ENTREGA: CHA DA JAQUEIRA</b>				
MARIA ALAIANE VIEIRA FARIAS	11331804426	11/10/2001	-----	R\$ 440,00
MARIA DE FATIMA LIMA BARROS	56454155404	24/05/1969	-----	R\$ 440,00
MARIA JOSELINE DA SILVA	04058967439	20/09/1983	-----	R\$ 440,00
MARIA LUIZA F R SOUTO	05359396474	25/11/1980	-----	R\$ 440,00
MARIA TATIANE SILVA CORREIA	12661564454	09/01/2000	-----	R\$ 440,00
MARIA VILMA MIRANDA DA SILVA	77670930420	23/09/1969	-----	R\$ 440,00
MARILEIDE SILVA DOS SANTOS	60391111434	08/08/1968	-----	R\$ 440,00
MARINALVA SANTOS DE OLIVEIRA	45402060444	22/07/1964	-----	R\$ 440,00
MICHELLE LARA DE A S DE JESUS	10178182400	14/02/1992	-----	R\$ 440,00
MONISE DOS SANTOS SILVA	08489153485	15/11/1988	-----	R\$ 440,00
NAYARA TEIXEIRA RAMOS	10631797424	01/09/1993	-----	R\$ 440,00
NEURIVANIA DA ROCHA SILVA	09247002460	19/07/1992	-----	R\$ 440,00
PAULA PATRICIA MATEUS DA SILVA	14134739462	22/07/2004	-----	R\$ 440,00
PAULETTE CORREA AMORIM	04078389457	13/07/1980	-----	R\$ 440,00
PRICILA PREXEDES DA COSTA SILVA	09587806417	08/09/1992	-----	R\$ 440,00
RAFAELLA MORAES DE BARROS	06553124477	14/05/1988	-----	R\$ 440,00
REGILEIDE DA SILVA MOTA	09172976446	10/07/1993	-----	R\$ 440,00
RENATA MARAVILHA SEVERO DOS SANTOS	00852046413	05/11/1981	-----	R\$ 440,00
RONIVANIA BATISTA DA SILVA	94110174449	07/03/1975	-----	R\$ 440,00
ROSA CRISTINA CONCEICAO DA SILVA	01148631488	13/12/1981	-----	R\$ 440,00
ROSANGELA DOS SANTOS CARVALHO	12827336480	28/06/1998	-----	R\$ 440,00
SAMIRE AMANDA DA SILVA MAGALHAES	14245852445	01/10/2002	-----	R\$ 440,00
SANDRA FERREIRA DA SILVA	04118821478	04/10/1976	-----	R\$ 440,00
SELMA CANDIDO DOS SANTOS OLIVEIRA	03917489473	15/06/1979	-----	R\$ 440,00
SHELDA FELIX SILVA	06013326444	02/06/1998	-----	R\$ 440,00
SIMONEIDE TAVARES DOS SANTOS	03358962431	20/02/1978	-----	R\$ 440,00
TALYTA MELLINA MENDES SIQUEIRA	10708584470	14/06/1996	-----	R\$ 440,00
TAMIRES DA SILVA BATISTA	06150345432	26/08/1994	-----	R\$ 440,00
THAINA G C DOS SANTOS	06454614409	23/09/2000	-----	R\$ 440,00

Total da página: R\$ 12.760,00 Total de beneficiados da página: 29





**RELATÓRIO ANALÍTICO**

NOME	CPF	NASCIMENTO	MATRICULA	VL BENEFICIO
<b>LOCAL DE ENTREGA: CHA DA JAQUEIRA</b>				
THAISE SILVA DOS SANTOS	09734692429	08/04/1992	-----	R\$ 440,00
THAMIRIS MILLENA CAVALCANTE SILVA	10309145406	25/01/1995	-----	R\$ 440,00
THAYLLANE RODRIGUES DE MELO	12399837436	25/09/2004	-----	R\$ 440,00
THUANE CANDIDA SOARES NUNES	06915579427	17/03/1992	-----	R\$ 440,00
VALQUIRIA DOS SANTOS FERREIRA	08696490436	26/01/1985	-----	R\$ 440,00
VIVIANE TELES DE SANTANA	03205216482	18/03/1980	-----	R\$ 440,00

**SubTotal do Local de Entrega: R\$ 41.820,00**

**Beneficiados: 93**

**Total: R\$ 41.820,00**

CHÃ DE JAQUEIRA  
 DESPESAS PAGAS COM RECURSOS  
 DO TERMO DE COLABORAÇÃO Nº 03/2023,  
 QUE ENTRE SI CELEBRAM O MUNICÍPIO DE  
 MACEIÓ, POR INTERMÉDIO DA SECRETARIA  
 MUNICIPAL DE EDUCAÇÃO - SEMED E O  
 INSTITUTO DE GESTÃO EDUCACIONAL E  
 VALORIZAÇÃO DO ENSINO - IGEVE DE MACEIÓ

INSTITUTO DE GESTAO EDUCAC. E VALOR CNPJ: 28413401002721  
PRODUTO: ALELO REFEICAO VALOR TOTAL: R\$ 41.820,00 BENEFICIADOS: 93  
DATA DE ENVIO: 29/07/2024 DATA DE DISPONIBILIZAÇÃO: 05/08/2024 STATUS: ENVIADO



**RELATÓRIO SINTÉTICO**

Local de entrega: CHA DA JAQUEIRA

Funcionários: 93

Valor total dos benefícios: R\$ 41.820,00

CHA DA JAQUEIRA  
DESPESAS PAGAS COM RECURSOS  
DO TERMO DE COLABORAÇÃO Nº 03/2023,  
QUE ENTRE SI CELEBRAM O MUNICÍPIO DE  
MACEIÓ, POR INTERMÉDIO DA SECRETARIA  
MUNICIPAL DE EDUCAÇÃO - SEMED E O  
INSTITUTO DE GESTÃO EDUCACIONAL E  
VALORIZAÇÃO DO ENSINO - IGEVE DE MACEIÓ

# Demonstrativo de Pedidos



ALELO S.A  
Alameda Xingu, 512 - 3º, 4º e 20º andar - Alphaville  
Barueri - SP - CEP 06455-030  
CNPJ 04.740.876/0001-25  
www.alelo.com.br

INSTITUTO DE GESTAO EDUCAC. E VALORIZACA  
AV DOUTOR ROMEU TORTIMA, 00391SALA 11  
JARDIM SANTA GENEBRA II BARAO  
CEP: 13084791

SP  
0

## DEMONSTRATIVO DE SOLICITAÇÃO DE PEDIDOS

EMPRESA: INSTITUTO DE GESTAO EDUCAC. E VALORIZACA      CONTRATO: 11201224  
RPS: RP0025419113      DATA DA DISPONIBILIZAÇÃO: 05/08/2024

PERIODO: 29/07/2024A 29/07/2024

PRODUTO: ALELO REFEICAO

FILIAL/AREA FUNCIONAL	CNPJ	NRO PEDIDO	DATA DO PEDIDO	NRO LANC	VALOR EM RS
CHA DA JAQUEIRA	028.413.401/0027-21	00008	29/07/2024	93	41.820,00
SUB-TOTAL	QUANTIDADE	1		VALOR:	41.820,00
TOTAL GERAL	QUANTIDADE:	1		VALOR:	41.820,00

CHÁ DE JAQUEIRA  
DESpesas PAGAS COM RECURSOS  
DO TERMO DE COLABORAÇÃO Nº 03/2023,  
QUE ENTRE SI CELEBRAM O MUNICÍPIO DE  
MACEIÓ, POR INTERMÉDIO DA SECRETARIA  
MUNICIPAL DE EDUCAÇÃO - SEMED E O  
INSTITUTO DE GESTÃO EDUCACIONAL E  
VALORIZAÇÃO DO ENSINO - IGEVE DE MACEIÓ





# Demonstrativo de Fatura (RPS)



ALELO S.A  
Alameda Xingu, 512 - 3º, 4º e 20º andar - Alphaville  
Barueri - SP - CEP 06455-030  
CNPJ 04.740.876/0001-25  
www.alelo.com.br

RPS N°: RP- 25419113  
Data de emissão: 29/07/2024

PAG.: 1/1

## DEMONSTRATIVO DE FATURA (RPS)

Razão Social INSTITUTO DE GESTAO EDUCAC. E VALORIZACA			
CNPJ / CPF 028.413.401/0027-21	Inscrição Estadual ISENTO	Inscrição Municipal ISENTO	DDD / Telefone / Fax 19 / 9967-8497
Endereço AV DOUTOR ROMEU TORTIMA 00391 SALA 11			
Bairro / Distrito JARDIM SANTA GENEVRA II BARAO	Município Campinas	UF SP	CEP 13084-791
Valor por Extenso QUARENTA E UM MIL OITOCENTOS E VINTE E QUATRO REAIS			
Dados Complementares VALOR LIQUIDO DA COBRANCA R\$ 41.824,00 Despesas efetuadas com recursos concedidos pelo município de Maceió em função do			

Dados do(s) Pedido(s)				
Número	Quantidade	Descrição	Valor Unitário	Valor Total
001	0000001	ALELO REFEICAO	620,00	620,00
002	0000001	ALELO REFEICAO	600,00	600,00
003	0000002	ALELO REFEICAO	720,00	1.440,00
004	0000089	ALELO REFEICAO	440,00	39.160,00

Discriminação dos Serviços			Total do(s) Pedido(s)	41.824,00
Código	Quantidade	Descrição	Valor Unitário	Valor Total
005	0000001	07/24 Reemissão de cartão	4,00	4,00
999	0000000	VL LIQ NOTA FISCAL R\$ 41.824,00	0,00	0,00
Base de Cálculo			ISS	Valor do IR
4,00			0,08	0,06
			Valor Total	41.824,00

Destinatário		
INSTITUTO DE GESTAO EDUCAC. E VALORIZACA		00011201224
AV DOUTOR ROMEU TORTIMA 00391 SALA 11		
13084-791 JARDIM SANTA GENEVRA II BARAO Campinas SP		00000000000000

Outras informações  
Este demonstrativo não tem valor fiscal e deve ser utilizado para consultas até que sua Nota Fiscal Eletrônica correspondente seja emitida pela Prefeitura de Barueri.  
A Nota Fiscal Eletrônica de Serviços associada a este demonstrativo (RPS) é emitida de acordo com os prazos determinados no decreto n° 6516 de 22 de dezembro de 2008 da Prefeitura Municipal de Barueri.

Dado da Nota Fiscal Eletrônica correspondente a este Demonstrativo (RPS)	
Nota Fiscal Eletrônica N°	Código de Autenticidade
335.639	911W.7767.9525.9203199-V

CHÃ DE JAQUEIRA  
DESPESAS PAGAS COM RECURSOS  
DO TERMO DE COLABORAÇÃO N° 03/2023,  
QUE ENTRE SI CELEBRAM O MUNICÍPIO DE  
MACEIÓ, POR INTERMÉDIO DA SECRETARIA  
MUNICIPAL DE EDUCAÇÃO - SEMED E O  
INSTITUTO DE GESTÃO EDUCACIONAL E  
VALORIZAÇÃO DO ENSINO - IGEVE DE MACEIÓ

SISBB - SISTEMA DE INFORMACOES BANCO DO BRASIL  
06/09/2024 - AUTOATENDIMENTO - 13.31.54  
2857602857 0001

Comprovante Pix

CLIENTE: INSTITUTO E V E - IG

AGENCIA: 2857-6 CONTA: 41.782-3

=====

SOBRE A TRANSACAO

-----

ID: E0000000020240814195024512808329

CNPJ DO PAGADOR: 28.413.401/0027-21

VALOR: R\$5.000,00

TARIFA: R\$0,00

DATA: 14/08/2024 - 16:51:03

-----

PAGO PARA: Ubiracy A Cavalcanti

CPF: \*\*\*.462.704-\*\*

CHAVE PIX: 47746270468

INSTITUICAO: 00000000 BCO DO BRASIL S.A.

AGENCIA: 1283 - CONTA: 00000000000000163422

TIPO DE CONTA: Conta Corrente

-----

Esta transação pode ser tarifada em até 0,99%,  
com valor máximo de R\$10,00. O valor definitivo  
poderá ser consultado no BBDPJ.

-----

Notificacao enviada em: 14/08/2024 - 16:51:03

=====

DOCUMENTO: 081405

AUTENTICACAO SISBB: 5.0BE.FBE.3B2.2DD.6D1

-----

Central de Atendimento BB

4004 0001

Consultas, informacoes e servicos transacionais.

SAC BB

0800 729 0722

Informacoes, reclamacoes, cancelamento de produ-  
tos e servicos.

Ouvidoria

0800 729 5678

Reclamacoes nao solucionadas nos canais  
habituais agencia, SAC e Demais canais de  
atendimento.

Atendimento a deficientes auditivos ou fala

0800 729 0088

Informacoes, reclamacoes, cancelamento de cartao  
e outros produtos e servicos de Ouvidoria.

CHÃ DE JAQUEIRA  
DESPESAS PAGAS COM RECURSOS  
DO TERMO DE COLABORAÇÃO Nº 03/2023,  
QUE ENTRE SI CELEBRAM O MUNICÍPIO DE  
MACEIÓ, POR INTERMÉDIO DA SECRETARIA  
MUNICIPAL DE EDUCAÇÃO - SEMED E O  
INSTITUTO DE GESTÃO EDUCACIONAL E  
VALORIZAÇÃO DO ENSINO - IGEVE DE MACEIÓ



 <b>america</b> Rent a Car		<b>AMERICA RENT A CAR</b> CNPJ: 69987733000168 - I.Mun.: RUA ODILON VASCONCELOS, 101 - JATIÚCA MACEIÓ / AL CEP 57035-660 FONE: (82)33138328 FAX: (82)33138329	
Data da Emissão: <b>05/08/2024</b>		<b>NOTA DE DEBITO</b>	
Fatura/Duplicata Valor R\$: <b>2.435,49</b>		Nº <b>7988</b>	
		Vencimento(s):	

Valor Por Extenso: **DOIS MIL, QUATROCENTOS E TRINTA E CINCO REAIS E QUARENTA E NOVE CENTAVOS.**

Sacado: <b>INSTITUTO DE GESTAO EDUCACIONAL E VALORIZAÇÃO DO ENSINO.</b>		CNPJ(MF)/CPF: <b>28.413.401/0027-21</b>	
Nome Fantasia: <b>IGEVE – UNIDADE CHÁ DA JAQUEIRA</b>			
Insc. Estadual:		Insc. Municipal:	
Endereço <b>AV. DOUTOR ROMEU TORTIMA, 391, SALA 11</b>		Município: <b>CAMPINAS</b> UF: <b>SP</b>	
Bairro: <b>JARDIM SANTA GENEBRA II (BARÃO GERALDO)</b>		Município: Maceió	

Descrição
PRESTAÇÃO DE SERVIÇOS DE LOCAÇÃO DE VEICULO REFERENTE AO PERÍODO DE JULHO/24 POR 30 DIAS. DESPESAS EFETUADAS COM RECURSOS CONCEDIDOS PELO MUNICÍPIO DE MACEIÓ EM FUNÇÃO DO TERMO DE COLABORAÇÃO 03/2023
VALOR APROXIMADO DOS TRIBUTOS (11,33%) R\$ 275,94.
<b>TOTAL =&gt; R\$ 2.435,49</b>

<b>Observação</b>	<b>DADOS PARA PAGAMENTO</b> <b>BANCO: CAIXA (104)</b> <b>OPERAÇÃO: 003</b> <b>AGENCIA : 2392</b> <b>CONTA: 1805-0</b>
Atividade não sujeita ao ISSQN e à emissão de NF conforme Lei 116/03 - Item 3.01	

NOTA DE DEBITO Nº <b>7988</b>	Recebi(emos) de , os serviços constantes nesta NOTA DE DEBITO.	
	Data do recebimento	Identificação e assinatura do recebedor

**CHA DE JAQUEIRA**  
**DESPESAS PAGAS COM RECURSOS DO TERMO DE COLABORAÇÃO Nº 03/2023, QUE ENTRE SI CELEBRAM O MUNICÍPIO DE MACEIÓ, POR INTERMÉDIO DA SECRETARIA MUNICIPAL DE EDUCAÇÃO – SEMED E O INSTITUTO DE GESTÃO EDUCACIONAL E VALORIZAÇÃO DO ENSINO - IGEVE DE MACEIÓ**

SISBB - SISTEMA DE INFORMACOES BANCO DO BRASIL  
06/09/2024 - AUTOATENDIMENTO - 13.31.54  
2857602857 SEGUNDA VIA 0001

COMPROVANTE DE TRANSFERENCIA  
COMPROVANTE DE

TED - TRANSFERENCIA ELETRONICA DISPONIVEL  
CLIENTE: INSTITUTO E V E - IG  
AGENCIA: 2857-6 CONTA: 41.782-3

=====

FINALIDADE: 01 CREDITO EM CONTA  
REMETENTE : INSTITUTO E V E - IG  
BANCO: 104 - CAIXA ECONOMICA FEDERAL  
AGENCIA: 2392-2 - JATIUCA  
CONTA: 1.805-0

FAVORECIDO: AMERICA LOCACAO E SERVICOS LTDA  
CPF/CNPJ: 69.987.733/0001-68  
VALOR: R\$ 2.435,49  
DEBITO EM: 20/08/2024

=====

DOCUMENTO: 082002  
AUTENTICACAO SISBB: 2.948.037.85C.D16.F4C

CHÃ DE JAQUEIRA  
DESPESAS PAGAS COM RECURSOS  
DO TERMO DE COLABORAÇÃO Nº 03/2023,  
QUE ENTRE SI CELEBRAM O MUNICÍPIO DE  
MACEIÓ, POR INTERMÉDIO DA SECRETARIA  
MUNICIPAL DE EDUCAÇÃO - SEMED E O  
INSTITUTO DE GESTÃO EDUCACIONAL E  
VALORIZAÇÃO DO ENSINO - IGEVE DE MACEIÓ



# america

Rent a Car

Ao

Maceió, 28 de junho de 2024

Instituto de Gestão Educacional e Valorização do Ensino – IGEVE  
Av. Dr. Romeu Tórtima nº 391, sala 01  
Jardim Santa Genebra II (Barão Geraldo)

Campinas/SP – Cep: 13.084-791

Segue proposta de preços para locação EVENTUAL de VEÍCULO SEM CONDUTOR, conforme abaixo:

### DA DESCRIÇÃO / PREÇO

ITEM	ESPECIFICAÇÕES	QTDE	VALOR UNITARIO MENSAL (RS)	VALOR TOTAL (RS)
01	Automóvel Hatch com: Motor de no mínimo de 75 CV de potência; 5 (cinco) portas; transmissão mecânica de 5 marchas à frente e 01 à ré; apoios de cabeça dianteiros; acionamento dos vidros e trava elétrica nas 04 (quatro) portas e alarme; vidros fumê; direção hidráulica e/ou elétrica; bicombustível (álcool e gasolina); equipamento de kit multimídia com antena e 04 alto-falantes; ar condicionado; ; reservatório de combustível para no mínimo 45 litros; porta malas de no mínimo 235 (duzentos e trinta e cinco) litros; airbags dianteiros; ar condicionado; brake-light; freio ABS e demais itens de segurança exigidos pelo CONTRAN. Tipo: VW/Gol ; Gm/Onix ; Ford/Ka.	01	R\$ 2.435,49	R\$ 2.435,49

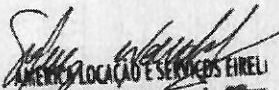
  
AMÉRICA LOCAÇÃO E SERVIÇOS EIRELI  
Sidney F. Wanderley da Silva  
Aux. Administrativo  
CPF 077.111.714-00

Financeiro

CHÁ DE JAQUEIRA  
DESPESAS PAGAS COM RECURSOS  
DO TERMO DE COLABORAÇÃO Nº 03/2023,  
QUE ENTRE SI CELEBRAM O MUNICÍPIO DE  
MACEIÓ, POR INTERMÉDIO DA SECRETARIA  
MUNICIPAL DE EDUCAÇÃO – SEMED E O  
INSTITUTO DE GESTÃO EDUCACIONAL E  
VALORIZAÇÃO DO ENSINO - IGEVE DE MACEIÓ

AMÉRICA LOCAÇÃO E SERVIÇOS EIRELI  
Rua Odilon Vasconcelos, 101 – Jatiúca – CEP: 57.035-660  
Maceió – Alagoas – Fone: (82) 3313-8328 – Fone/Fax: (82)3313-8329  
CNPJ: 69.987.733/0001-68 Insc. Municipal 90.022.601-3  
Email: [americarentacar@hotmail.com](mailto:americarentacar@hotmail.com)



Ao

Instituto de Gestão Educacional e Valorização do Ensino – IGEVE  
Av. Dr. Romeu Tórtima nº 391, sala 01  
Jardim Santa Genebra II (Barão Geraldo)      Campinas/SP – Cep: 13.084-791

Segue abaixo, cotação de preços para locação EVENTUAL de VEÍCULO SEM CONDUTOR, conforme descrito abaixo:

DA DESCRIÇÃO / PREÇO

IT	ESPECIFICAÇÃO	QTDE	UNIDADE	VALOR TOTAL
01	<i>Veículo com quilometragem livre, SEM CONDUTOR: Motor 1.0 Flex ou gasolina, com ar-condicionado, 04 (quatro) portas e tração nas 02 (duas) rodas e capacidade para 05 (cinco) pessoas.</i>  <i>Podendo ser atendido com : VW/Onix, C3 e similares.</i>	1	RS 2.685,00	RS 2.685,00

Maceió-AL, 28 de junho de 2024

*Pi Polyana Sarias*

**João Manoel Malta**  
**DIRETOR**

**R V M LOCAÇÃO E SERVIÇOS LTDA**

CNPJ: 03.631.148/0001-12

AV. Governador Lamenha Filho, nº 1741A – Feitosa – CEP 57043-000 – Maceió –AL  
Fone/Fax: (82) 3350-3061 – Plantão: (82) 8868.5618

CHÃ DE JAQUEIRA  
DESPESAS PAGAS COM RECURSOS  
DO TERMO DE COLABORAÇÃO Nº 03/2023,  
QUE ENTRE SI CELEBRAM O MUNICÍPIO DE  
MACEIÓ, POR INTERMÉDIO DA SECRETARIA  
MUNICIPAL DE EDUCAÇÃO – SEMED E O  
INSTITUTO DE GESTÃO EDUCACIONAL E  
VALORIZAÇÃO DO ENSINO - IGEVE DE MACEIÓ



# SS RENT A CAR

SOLUÇÕES EM LOCAÇÃO

Rua Industrial Luiz Calheiros Júnior, 493, Farol,  
Maceió - AL, 57055-230. Tel.: 3223.4956 ou (82) 98168-3147  
CNPJ - 05.132.492/0001-92, e-mail: gerencia@ssrentacar.com

Ao IGEVE – Instituto de Gestão Educacional e Valorização do Ensino.

Localizado na Avenida Dr. Romeu Tórtima, número 391, sala 01, Jardim Santa Genebra II (Barão Geraldo), Capinas – SP, CEP: 13084-791.

A Empresa **SÃO SEBASTIÃO LOCADORA DE VEÍCULO E TURISMO EIRELI**, inscrita sob CNPJ 05.132.492/0001-92, situada na Av. Industrial Luiz Calheiros Júnior, nº493, Farol, vem mui respeitosamente apresentar a V.Sa. Proposta comercial conforme solicitação:  
Abaixo estamos discriminando nossa proposta contendo as condições gerais para o fornecimento dos nossos serviços.

Das descrições e valores:

ITEM	MARCA	QTD	PREÇO TOTAL (período)	FRANQUIA MENSAL KM
1	Veículo de passeio com motor 1.0 flex ou gasolina com ar-condicionado, 04 (quatro) portas e tração nas duas rodas para até 05 (cinco) pessoas.  Veículo sem condutor.  Modelo: VW Gol 1.0 ou similar.	01	2.556,00	LIVRE

Maceió, 28 de junho de 2024.  
Isabel Lucia Brandão – Gerente financeiro.

CHÂ DE JAQUEIRA  
DESPESAS PAGAS COM RECURSOS  
DO TERMO DE COLABORAÇÃO Nº 03/2023,  
QUE ENTRE SI CELEBRAM O MUNICÍPIO DE  
MACEIÓ, POR INTERMÉDIO DA SECRETARIA  
MUNICIPAL DE EDUCAÇÃO – SEMED E O  
INSTITUTO DE GESTÃO EDUCACIONAL E  
VALORIZAÇÃO DO ENSINO - IGEVE DE MACEIÓ





REPÚBLICA FEDERATIVA DO BRASIL  
CADASTRO NACIONAL DA PESSOA JURÍDICA

NÚMERO DE INSCRIÇÃO 69.987.733/0001-68 MATRIZ		COMPROVANTE DE INSCRIÇÃO E DE SITUAÇÃO CADASTRAL		DATA DE ABERTURA 18/11/1993
NOME EMPRESARIAL AMERICA LOCAÇÃO E SERVIÇOS LTDA				
TÍTULO DO ESTABELECIMENTO (NOME DE FANTASIA) AMERICA RENT A CAR				PORTE DEMAIS
CÓDIGO E DESCRIÇÃO DA ATIVIDADE ECONÔMICA PRINCIPAL 77.11-0-00 - Locação de automóveis sem condutor				
CÓDIGO E DESCRIÇÃO DAS ATIVIDADES ECONÔMICAS SECUNDÁRIAS 43.13-4-00 - Obras de terraplenagem 49.23-0-02 - Serviço de transporte de passageiros - locação de automóveis com motorista 68.10-2-02 - Aluguel de imóveis próprios 79.90-2-00 - Serviços de reservas e outros serviços de turismo não especificados anteriormente				
CÓDIGO E DESCRIÇÃO DA NATUREZA JURÍDICA 206-2 - Sociedade Empresária Limitada				
LOGRADOURO AV HAMILTON DE BARROS SOUTINHO		NÚMERO 333	COMPLEMENTO QUADRAZ LOTE 09	
CEP 57.035-690	BAIRRO/DISTRITO JATIUCA	MUNICÍPIO MACEIO		UF AL
ENDEREÇO ELETRÔNICO		TELEFONE (82) 3357-1383		
ENTE FEDERATIVO RESPONSÁVEL (EFR) *****				
SITUAÇÃO CADASTRAL ATIVA			DATA DA SITUAÇÃO CADASTRAL 03/11/2005	
MOTIVO DE SITUAÇÃO CADASTRAL				
SITUAÇÃO ESPECIAL *****			DATA DA SITUAÇÃO ESPECIAL *****	

Aprovado pela Instrução Normativa RFB nº 2.119, de 06 de dezembro de 2022.

Emitido no dia 01/07/2024 às 15:43:38 (data e hora de Brasília).

Página: 1/1

CHÃ DE JAQUEIRA  
DESPESAS PAGAS COM RECURSOS  
DO TERMO DE COLABORAÇÃO Nº 03/2023,  
QUE ENTRE SI CELEBRAM O MUNICÍPIO DE  
MACEIO, POR INTERMÉDIO DA SECRETARIA  
MUNICIPAL DE EDUCAÇÃO - SEMED E O  
INSTITUTO DE GESTÃO EDUCACIONAL E  
VALORIZAÇÃO DO ENSINO - IGEVE DE MACEIO





**MINISTÉRIO DA FAZENDA**  
Secretaria da Receita Federal do Brasil  
Procuradoria-Geral da Fazenda Nacional

**CERTIDÃO POSITIVA COM EFEITOS DE NEGATIVA DE DÉBITOS RELATIVOS AOS TRIBUTOS  
FEDERAIS E À DÍVIDA ATIVA DA UNIÃO**

Nome: AMERICA LOCAÇÃO E SERVICOS LTDA  
CNPJ: 69.987.733/0001-68

Ressalvado o direito de a Fazenda Nacional cobrar e inscrever quaisquer dívidas de responsabilidade do sujeito passivo acima identificado que vierem a ser apuradas, é certificado que:

1. constam débitos administrados pela Secretaria da Receita Federal do Brasil (RFB) com exigibilidade suspensa nos termos do art. 151 da Lei nº 5.172, de 25 de outubro de 1966 - Código Tributário Nacional (CTN), ou objeto de decisão judicial que determina sua desconsideração para fins de certificação da regularidade fiscal, ou ainda não vencidos; e
2. não constam inscrições em Dívida Ativa da União (DAU) na Procuradoria-Geral da Fazenda Nacional (PGFN).

Conforme disposto nos arts. 205 e 206 do CTN, este documento tem os mesmos efeitos da certidão negativa.

Esta certidão é válida para o estabelecimento matriz e suas filiais e, no caso de ente federativo, para todos os órgãos e fundos públicos da administração direta a ele vinculados. Refere-se à situação do sujeito passivo no âmbito da RFB e da PGFN e abrange inclusive as contribuições sociais previstas nas alíneas 'a' a 'd' do parágrafo único do art. 11 da Lei nº 8.212, de 24 de julho de 1991.

A aceitação desta certidão está condicionada à verificação de sua autenticidade na Internet, nos endereços <<http://rfb.gov.br>> ou <<http://www.pgfn.gov.br>>.

Certidão emitida gratuitamente com base na Portaria Conjunta RFB/PGFN nº 1.751, de 2/10/2014.  
Emitida às 08:27:39 do dia 01/06/2024 <hora e data de Brasília>.

Válida até 28/11/2024.

Código de controle da certidão: **6768.C543.CD53.7B27**

Qualquer rasura ou emenda invalidará este documento.

CHÃ DE JAQUEIRA  
DESpesas PAGAS COM RECURSOS  
DO TERMO DE COLABORAÇÃO Nº 03/2023,  
QUE ENTRE SI CELEBRAM O MUNICÍPIO DE  
MACEIÓ, POR INTERMÉDIO DA SECRETARIA  
MUNICIPAL DE EDUCAÇÃO - SEMED E O  
INSTITUTO DE GESTÃO EDUCACIONAL E  
VALORIZAÇÃO DO ENSINO - IGEVE DE MACEIÓ

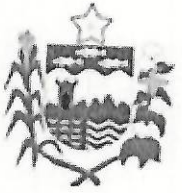

**Estado de Alagoas**  
**Secretaria de Estado da Fazenda**  
**Superintendência da Receita Estadual**

**CERTIDÃO POSITIVA DE DÉBITOS DE TRIBUTOS ESTADUAIS COM EFEITOS DE NEGATIVA**

Certidão fornecida para o CNPJ: 69.987.733/0001-68

Nome/Contribuinte AMERICA LOCACOES E SERVICOS EIRELI

Ressalvado o direito da Fazenda Pública Estadual cobrar débitos ainda não registrados ou que venham a ser apurados, certificamos que, verificando os registros da Secretaria de Estado da Fazenda, constatamos existir, na presente data, pendências cadastradas em nome do contribuinte acima identificado, as quais estão com a exigibilidade suspensa nos termos dos incisos II, III e/ou IV, do art. 151, do Código Tributário Nacional (Lei 5.172/1966).

Obs.: Esta Certidão engloba todos os estabelecimentos do contribuinte e refere-se a débitos de natureza tributária e descumprimento de obrigações acessórias.

Certidão emitida gratuitamente com base na Instrução Normativa SEF nº. 27 de 15 de maio de 2017.

Certidão emitida nos termos do art. 79 da Lei nº 6.771/06 e do art. 258 do Decreto nº 25.370/13.

Válida até 11/09/2024

Emitida às 01:58:34 do dia 13/07/2024

Código de controle da certidão: 7410-E085-1BDF-42E5

CHÃ DE JAQUEIRA  
DESPEAS PAGAS COM RECURSOS  
DO TERMO DE COLABORAÇÃO Nº 03/2023,  
QUE ENTRE SI CELEBRAM O MUNICÍPIO DE  
MACEIÓ, POR INTERMÉDIO DA SECRETARIA  
MUNICIPAL DE EDUCAÇÃO - SEMED E O  
INSTITUTO DE GESTÃO EDUCACIONAL E  
VALORIZAÇÃO DO ENSINO - IGEVE DE MACEIÓ

A autenticidade desta certidão deverá ser confirmada na página da Secretaria de Estado da Fazenda na internet, no endereço: [www.sefaz.al.gov.br](http://www.sefaz.al.gov.br).



ESTADO DE ALAGOAS

PREFEITURA MUNICIPAL DE MACEIÓ

**CERTIDÃO POSITIVA COM EFEITO DE NEGATIVA**

NÚMERO DA CERTIDÃO: 0.316.853/24-01

**Contribuinte**

AMERICA LOCACAO E SERVICOS EIRELI

**CPF/CNPJ**

69.987.733/0001-68

**Endereço**

AVENIDA HAMILTON DE BARROS SOUTINHO, 333 , BAIRRO JATIUCA, MACEIO/AL - CEP: 57.035-690

Certificamos, com fundamento nas informações constantes em nosso Sistema de Cadastro e Controle de Arrecadação, e ressaltando o direito de a Fazenda Municipal de inscrever e cobrar outras dívidas que venham a ser apuradas, com referência ao presente instrumento, que EXISTE débito registrado em nome do Contribuinte, ENTRETANTO, nos termos do disposto no artigo Art. 206 da Lei nº. 5.172/66 - Código Tributário Nacional, este documento tem os mesmos efeitos de CERTIDÃO NEGATIVA.

MACEIÓ (MCZ), 12 de Junho de 2024

Válida até: 10/09/2024

Código de autenticidade: EC973AB53A2BC23B

A autenticidade desta certidão DEVE ser confirmada na pagina da Secretaria de Economia, no endereço: <http://www.maceio.al.gov.br/semec/>.

Verifique atentamente as informações descritas nesta certidão

CHÃ DE JAQUEIRA  
DESpesas PAGAS COM RECURSOS  
DO TERMO DE COLABORAÇÃO Nº 03/2023,  
QUE ENTRE SI CELEBRAM O MUNICÍPIO DE  
MACEIÓ, POR INTERMÉDIO DA SECRETARIA  
MUNICIPAL DE EDUCAÇÃO - SEMED E O  
INSTITUTO DE GESTÃO EDUCACIONAL E  
VALORIZAÇÃO DO ENSINO - IGEVE DE MACEIÓ



Voltar

Imprimir

**CAIXA**  
CAIXA ECONÔMICA FEDERAL

**Certificado de Regularidade  
do FGTS - CRF**

**Inscrição:** 69.987.733/0001-68  
**Razão Social:** AMERICA LOCAÇÃO E SERVIÇOS LTDA EPP  
**Endereço:** AV HAMILTON DE BARROS SOUTINHO 333 QD Z LT 09 / JATIUCA / MACEIO / AL / 57035-690

A Caixa Econômica Federal, no uso da atribuição que lhe confere o Art. 7, da Lei 8.036, de 11 de maio de 1990, certifica que, nesta data, a empresa acima identificada encontra-se em situação regular perante o Fundo de Garantia do Tempo de Serviço - FGTS.

O presente Certificado não servirá de prova contra cobrança de quaisquer débitos referentes a contribuições e/ou encargos devidos, decorrentes das obrigações com o FGTS.

**Validade:** 21/07/2024 a 19/08/2024

**Certificação Número:** 2024072100460484564279

Informação obtida em 29/07/2024 13:35:17

A utilização deste Certificado para os fins previstos em Lei esta condicionada a verificação de autenticidade no site da Caixa:  
**[www.caixa.gov.br](http://www.caixa.gov.br)**

CHÁ DE JAQUEIRA  
DESPESAS PAGAS COM RECURSOS  
DO TERMO DE COLABORAÇÃO Nº 03/2023,  
QUE ENTRE SI CELEBRAM O MUNICÍPIO DE  
MACEIÓ, POR INTERMÉDIO DA SECRETARIA  
MUNICIPAL DE EDUCAÇÃO - SEMED E O  
INSTITUTO DE GESTÃO EDUCACIONAL E  
VALORIZAÇÃO DO ENSINO - IGEVE DE MACEIÓ



PODER JUDICIÁRIO  
JUSTIÇA DO TRABALHO

## CERTIDÃO NEGATIVA DE DÉBITOS TRABALHISTAS

Nome: AMERICA LOCACAO E SERVICOS LTDA (MATRIZ E FILIAIS)  
CNPJ: 69.987.733/0001-68  
Certidão n°: 38659206/2024  
Expedição: 03/06/2024, às 10:05:03  
Validade: 30/11/2024 - 180 (cento e oitenta) dias, contados da data de sua expedição.

Certifica-se que AMERICA LOCACAO E SERVICOS LTDA (MATRIZ E FILIAIS), inscrito(a) no CNPJ sob o n° 69.987.733/0001-68, NÃO CONSTA como inadimplente no Banco Nacional de Devedores Trabalhistas. Certidão emitida com base nos arts. 642-A e 883-A da Consolidação das Leis do Trabalho, acrescentados pelas Leis ns.º 12.440/2011 e 13.467/2017, e no Ato 01/2022 da CGJT, de 21 de janeiro de 2022. Os dados constantes desta Certidão são de responsabilidade dos Tribunais do Trabalho.

No caso de pessoa jurídica, a Certidão atesta a empresa em relação a todos os seus estabelecimentos, agências ou filiais. A aceitação desta certidão condiciona-se à verificação de sua autenticidade no portal do Tribunal Superior do Trabalho na Internet (<http://www.tst.jus.br>). Certidão emitida gratuitamente.

### INFORMAÇÃO IMPORTANTE

Do Banco Nacional de Devedores Trabalhistas constam os dados necessários à identificação das pessoas naturais e jurídicas inadimplentes perante a Justiça do Trabalho quanto às obrigações estabelecidas em sentença condenatória transitada em julgado ou em acordos judiciais trabalhistas, inclusive no concernente aos recolhimentos previdenciários, a honorários, a custas, a emolumentos ou a recolhimentos determinados em lei; ou decorrentes de execução de acordos firmados perante o Ministério Público do Trabalho, Comissão de Conciliação Prévia ou demais títulos que, por disposição legal, contiver força executiva.

CHÁ DE JAQUEIRA  
DESPESAS PAGAS COM RECURSOS  
DO TERMO DE COLABORAÇÃO Nº 03/2023,  
QUE ENTRE SI CELEBRAM O MUNICÍPIO DE  
MACEIÓ, POR INTERMÉDIO DA SECRETARIA  
MUNICIPAL DE EDUCAÇÃO - SEMED E O  
INSTITUTO DE GESTÃO EDUCACIONAL E  
VALORIZAÇÃO DO ENSINO - IGEVE DE MACEIÓ



PLANILHA VISITA ÀS UNIDADES GIGANTINHOS  
REF- JULHO - 2024

DATA	UNIDADE DE VISITA	PROCEDIMENTO REALIZADO
01/07/2024		
02/07/2024	Chã da Jaqueira	
03/07/2024	Chã da Jaqueira	Visita à Unidade para verificar estoque
04/07/2024		Visita à Unidade
05/07/2024	Chã da Jaqueira	
08/07/2024		Visita à Unidade
09/07/2024	Chã da Jaqueira	
10/07/2024	Chã da Jaqueira	Visita à Unidade
11/07/2024	Chã da Jaqueira	Visita à Unidade
12/07/2024	Chã da Jaqueira	
15/07/2024		Visita à Unidade para verificar estoque
16/07/2024		
17/07/2024	Chã da Jaqueira	
18/07/2024		Visita à Unidade para verificar estoque
19/07/2024	Chã da Jaqueira	
22/07/2024		Visita à Unidade
23/07/2024	Chã da Jaqueira	
24/07/2024		Visita à Unidade para verificar estoque
25/07/2024	Chã da Jaqueira	
26/07/2024		Visita à Unidade
29/07/2024	Chã da Jaqueira	
30/07/2024		Visita à Unidade
31/07/2024	Chã da Jaqueira	

Instituto de Gestão Educacional e Valorização do Ensino - IGEVE | CNPJ: 28.413.401/0001-92  
Rua João Correia de Araújo, 129 - Gruta de Lourdes - Maceió - AL

*Cristiane da Silva Tomé Monticchio*

CHA DE JAQUEIRA  
DESPESAS PAGAS COM RECURSOS  
DO TERMO DE COLABORAÇÃO Nº 03/2023,  
QUE ENTRE SI CELEBRAM O MUNICÍPIO DE  
MACEIÓ, POR INTERMÉDIO DA SECRETARIA  
MUNICIPAL DE EDUCAÇÃO - SEMED E O  
INSTITUTO DE GESTÃO EDUCACIONAL E  
VALORIZAÇÃO DO ENSINO - IGEVE DE MACEIÓ



Chave de Acesso da NFS-e  
35038022244950470000191000000000004124089130493769

Número da NFS-e  
41

Competência da NFS-e  
01/08/2024

Data e Hora da emissão da NFS-e  
01/08/2024 15:59:25

Número da DPS  
41

Série da DPS  
900

Data e Hora da emissão da DPS  
01/08/2024 15:59:25



A autenticidade desta NFS-e pode ser verificada pela leitura deste código QR ou pela consulta da chave de acesso no portal nacional da NFS-e

<b>EMITENTE DA NFS-e</b>		<b>EMITENTE DA NFS-e</b>		<b>EMITENTE DA NFS-e</b>	
Prestador do Serviço		CNPJ / CPF / NIF	Inscrição Municipal	Telefone	
44.950.470 ANADI DA SILVA SOUSA		44.950.470/0001-91	-	(19) 9292-5197	
Nome / Nome Empresarial		E-mail		Município	
44.950.470 ANADI DA SILVA SOUSA		JOHNNY-SOUSA@HOTMAIL.COM		Artur Nogueira - SP	
Endereço		Regime de Apuração Tributária pelo SN		CEP	
LUZIA VANCETTO GAZOLA, 225, JARDIM BELA VISTA II		-		13165-108	
Simplex Nacional na Data de Competência		Município		Regime de Apuração Tributária pelo SN	
Optante - Microempreendedor Individual (MEI)		Artur Nogueira - SP		-	
<b>TOMADOR DO SERVIÇO</b>		CNPJ / CPF / NIF	Inscrição Municipal	Telefone	
Nome / Nome Empresarial		28.413.401/0027-21	-	-	
INSTITUTO DE GESTAO EDUCACIONAL E VALORIZACAO DO ENSINO - IGEVE		E-mail		-	
Endereço		Município		CEP	
DOUTOR ROMEU TORTIMA, 391, SALA 11, JARDIM SANTA GENEBRA II (BARAO GERALDO)		Campinas - SP		13084-791	

<b>SERVIÇO PRESTADO</b>			
INTERMEDIÁRIO DO SERVIÇO NÃO IDENTIFICADO NA NFS-e			
Código de Tributação Nacional	Código de Tributação Municipal	Local da Prestação	Pais da Prestação
08.02.01 - Instrução, treinamento, orientação pedagógica e educacion...	-	Maceió - AL	-
Descrição do Serviço			
SERVIÇOS DE PROJETOS EDUCACIONAIS EFETUADOS COM RECURSOS CONCEDIDOS PELO MUNICÍPIO DE MACEIÓ/AL, EM FUNÇÃO DO TERMO DE COLABORAÇÃO Nº 03/2023 - UNIDADE CHÃ DA JAQUEIRA. SERVIÇOS PRESTADOS EM JULHO DE 2024.			

<b>TRIBUTAÇÃO MUNICIPAL</b>			
Tributação do ISSQN	País Resultado da Prestação do Serviço	Município de Incidência do ISSQN	Regime Especial de Tributação
Operação Tributável	-	Artur Nogueira - SP	Nenhum
Tipo de Imunidade	Suspensão da Exigibilidade do ISSQN	Número Processo Suspensão	Benefício Municipal
-	Não	-	-
Valor do Serviço	Desconto Incondicionado	Total Deduções/Reduções	Cálculo do BM
R\$ 2.383,50	-	-	-
BC ISSQN	Alíquota Aplicada	Retenção do ISSQN	ISSQN Apurado
-	-	Não Retido	-

<b>TRIBUTAÇÃO FEDERAL</b>			
IRRF	CP	CSLL	TOTAL TRIBUTAÇÃO FEDERAL
-	-	-	-
PIS	COFINS	Retenção do PIS/COFINS	
-	-	-	

<b>VALOR TOTAL DA NFS-E</b>			
Valor do Serviço	Desconto Condicionado	Desconto Incondicionado	ISSQN Retido
R\$ 2.383,50	R\$	R\$	-
IRRF, CP,CSLL - Retidos	PIS/COFINS Retidos		Valor Líquido da NFS-e
R\$ 0,00	-		R\$ 2.383,50
<b>TOTAIS APROXIMADOS DOS TRIBUTOS</b>			
Federais	Estaduais	Municipais	
-	-	-	

INFORMAÇÕES COMPLEMENTARES  
NBS: 122011900

CHÃ DE JAQUEIRA  
DESPESAS PAGAS COM RECURSOS  
DO TERMO DE COLABORAÇÃO Nº 03/2023,  
QUE ENTRE SI CELEBRAM O MUNICÍPIO DE  
MACEIÓ, POR INTERMÉDIO DA SECRETARIA  
MUNICIPAL DE EDUCAÇÃO - SEMED E O  
INSTITUTO DE GESTÃO EDUCACIONAL E  
VALORIZAÇÃO DO ENSINO - IGEVE DE MACEIÓ

SISBB - SISTEMA DE INFORMACOES BANCO DO BRASIL  
06/09/2024 - AUTOATENDIMENTO - 13.31.49  
2857602857 0001

Comprovante Pix

CLIENTE: INSTITUTO E V E - IG  
AGENCIA: 2857-6 CONTA: 41.782-3

=====

-----  
ID: E0000000020240802192547548942358  
CNPJ DO PAGADOR: 28.413.401/0027-21  
VALOR: R\$2.383,50  
TARIFA: R\$10,00  
DATA: 02/08/2024 - 16:26:29

-----  
PAGO PARA: Daiane de Miranda Feitosa - Sociedad  
CNPJ: 33.076.356/0001-68  
CHAVE PIX: 33076356000168  
INSTITUICAO: 18236120 NU PAGAMENTOS S.A.  
AGENCIA: 0001 - CONTA: 00000000000818814780  
TIPO DE CONTA: Conta Pagamento

-----  
Esta transação pode ser tarifada em até 0,99%,  
com valor máximo de R\$10,00. O valor definitivo  
poderá ser consultado no BBDPJ.

-----  
Notificacao enviada em: 02/08/2024 - 16:26:30

-----  
DOCUMENTO: 080205  
AUTENTICACAO SISBB: A.AC7.320.1C6.F06.06B

-----  
Central de Atendimento BB  
4004 0001

-----  
Consultas, informacoes e servicos transacionais.

SAC BB  
0800 729 0722  
Informacoes, reclamacoes, cancelamento de produ-  
tos e servicos.

Ouvidoria  
0800 729 5678  
Reclamacoes nao solucionadas nos canais  
habituais agencia, SAC e Demais canais de  
atendimento.

Atendimento a deficientes auditivos ou fala  
0800 729 0088  
Informacoes, reclamacoes, cancelamento de cartao  
e outros produtos e servicos de Ouvidoria.

CHÃ DE JAQUEIRA  
DESPESAS PAGAS COM RECURSOS  
DO TERMO DE COLABORAÇÃO Nº 03/2023,  
QUE ENTRE SI CELEBRAM O MUNICÍPIO DE  
MACEIÓ, POR INTERMÉDIO DA SECRETARIA  
MUNICIPAL DE EDUCAÇÃO - SEMED E O  
INSTITUTO DE GESTÃO EDUCACIONAL E  
VALORIZAÇÃO DO ENSINO - IGEVE DE MACEIÓ

## Relatório de Atividades Educacionais Prestadas em Julho de 2024 – IGEVE Chã da Jaqueira

Segue abaixo a relação das atividades realizadas na Filial Chã da Jaqueira – CNPJ:  
28.413.401/0027-21;

- **Pintura a dedo** – Para ajudar a desenvolver a coordenação motora e a criatividade. A pintura pode ir desde o desenho livre até uma prática orientada para a criação de imagens com um tema específico, formas, preenchimento de espaços, letras e números.
- **Esculturas com massinha de modelar** - um modo muito eficiente de trabalhar a criatividade, coordenação motora e concentração. As crianças tem contato com formas e proporções, estimulando o raciocínio lógico matemático, e ainda exercita a consciência corporal e noção de espaço.
- **Jogo de adivinha** - Nesse jogo, o educador fala para uma das crianças uma palavra secreta, como uma ação, o nome de um animal ou um objeto. Por meio da mímica, então, ela deve transmitir essa ideia até que os colegas acertem. Com isso se usa a linguagem corporal para comunicar algo.
- **Rodas de leitura** - As crianças passaram por esta experiência na companhia uma das outras, colocando-se em situações vivenciadas pelos personagens ou interpretando a história contada.

Por meio das atividades para educação infantil, as crianças exercitam o pensamento crítico e têm contato com situações em que precisam encarar desafios, elaborar hipóteses, resolver conflitos e desenvolver o raciocínio lógico.



Projetos Educacionais e Culturais  
44.950.470 ANADI DA SILVA SOUSA  
CNPJ: 44.950.470/0001-91

A Base Nacional Comum Curricular (BNCC) considera o brincar um dos direitos de aprendizagem e desenvolvimento que precisam ser garantidos aos pequenos. Por isso, a abordagem lúdica deve fazer parte do dia a dia da escola e também ser exercitada em casa.

Maceió/AL, 01 de Agosto de 2024;

44 950 470 ANADI DA  
SILVA

SOUSA:44950470000191

Assinado de forma digital por 44  
950 470 ANADI DA SILVA  
SOUSA:44950470000191  
Dados: 2024.08.01 21:18:35 -03'00'

ANADI DA SILVA SOUSA

CHA DE JAQUEIRA  
DESPESAS PAGAS COM RECURSOS  
DO TERMO DE COLABORAÇÃO Nº 03/2023,  
QUE ENTRE SI CELEBRAM O MUNICÍPIO DE  
MACEIÓ, POR INTERMÉDIO DA SECRETARIA  
MUNICIPAL DE EDUCAÇÃO - SEMED E O  
INSTITUTO DE GESTÃO EDUCACIONAL E  
VALORIZAÇÃO DO ENSINO - IGEVE DE MACEIÓ

Chave de Acesso da NFS-e  
3503802224495047000019100000000004224085147884040

Número da NFS-e  
42

Competência da NFS-e  
01/08/2024

Data e Hora da emissão da NFS-e  
01/08/2024 16:01:39

Número da DPS  
42

Série da DPS  
900

Data e Hora da emissão da DPS  
01/08/2024 16:01:39



A autenticidade desta NFS-e pode ser verificada pela leitura deste código QR ou pela consulta da chave de acesso no portal nacional da NFS-e

<b>EMITENTE DA NFS-e</b>		<b>CNPJ / CPF / NIF</b>	<b>Inscrição Municipal</b>	<b>Telefone</b>
Prestador do Serviço		44.950.470/0001-91	-	(19) 9292-5197
<b>Nome / Nome Empresarial</b>			<b>E-mail</b>	
44.950.470 ANADI DA SILVA SOUSA			JOHNNY-SOUSA@HOTMAIL.COM	
<b>Endereço</b>			<b>Município</b>	<b>CEP</b>
LUZIA VANCETTO GAZOLA, 225, JARDIM BELA VISTA II			Artur Nogueira - SP	13165-108
<b>Simples Nacional na Data de Competência</b>			<b>Regime de Apuração Tributária pelo SN</b>	
Optante - Microempreendedor Individual (MEI)			-	
<b>TOMADOR DO SERVIÇO</b>		<b>CNPJ / CPF / NIF</b>	<b>Inscrição Municipal</b>	<b>Telefone</b>
Nome / Nome Empresarial		28.413.401/0027-21	-	-
INSTITUTO DE GESTAO EDUCACIONAL E VALORIZACAO DO ENSINO - IGEVE			<b>E-mail</b>	
<b>Endereço</b>			<b>Município</b>	<b>CEP</b>
DOUTOR ROMEU TORTIMA, 391, SALA 11, JARDIM SANTA GENEBRA II (BARAO GERALDO)			Campinas - SP	13084-791

**SERVIÇO PRESTADO** INTERMEDIÁRIO DO SERVIÇO NÃO IDENTIFICADO NA NFS-e

<b>Código de Tributação Nacional</b>	<b>Código de Tributação Municipal</b>	<b>Local da Prestação</b>	<b>País da Prestação</b>
08.02.01 - Instrução, treinamento, orientação pedagógica e educacion...	-	Maceió - AL	-
<b>Descrição do Serviço</b>			
ATIVIDADES CULTURAIS EFETUADAS COM RECURSOS CONCEDIDOS PELO MUNICÍPIO DE MACEIÓ/AL, EM FUNÇÃO DO TERMO DE COLABORAÇÃO Nº 03/2023 - UNIDADE CHÃ DA JAQUEIRA. SERVIÇOS PRESTADOS EM JULHO DE 2024.			

<b>TRIBUTAÇÃO MUNICIPAL</b>			
<b>Tributação do ISSQN</b>	<b>País Resultado da Prestação do Serviço</b>	<b>Município de Incidência do ISSQN</b>	<b>Regime Especial de Tributação</b>
Operação Tributável	-	Artur Nogueira - SP	Nenhum
<b>Tipo de Imunidade</b>	<b>Suspensão da Exigibilidade do ISSQN</b>	<b>Número Processo Suspensão</b>	<b>Benefício Municipal</b>
-	Não	-	-
<b>Valor do Serviço</b>	<b>Desconto Incondicionado</b>	<b>Total Deduções/Reduções</b>	<b>Cálculo do BM</b>
R\$ 2.724,00	-	-	-
<b>BC ISSQN</b>	<b>Alíquota Aplicada</b>	<b>Retenção do ISSQN</b>	<b>ISSQN Apurado</b>
-	-	Não Retido	-

<b>TRIBUTAÇÃO FEDERAL</b>			
<b>IRRF</b>	<b>CP</b>	<b>CSLL</b>	
-	-	-	
<b>PIS</b>	<b>COFINS</b>	<b>Retenção do PIS/COFINS</b>	<b>TOTAL TRIBUTAÇÃO FEDERAL</b>
-	-	-	-

<b>VALOR TOTAL DA NFS-E</b>			
<b>Valor do Serviço</b>	<b>Desconto Condicionado</b>	<b>Desconto Incondicionado</b>	<b>ISSQN Retido</b>
R\$ 2.724,00	R\$	R\$	-
<b>IRRF, CP,CSLL - Retidos</b>	<b>PIS/COFINS Retidos</b>		<b>Valor Líquido da NFS-e</b>
R\$ 0,00	-		R\$ 2.724,00

<b>TOTAIS APROXIMADOS DOS TRIBUTOS</b>		
<b>Federais</b>	<b>Estaduais</b>	<b>Municipais</b>
-	-	-

**INFORMAÇÕES COMPLEMENTARES**

NBS: 122011900

CHÃ DE JAQUEIRA  
 DESPESAS PAGAS COM RECURSOS  
 DO TERMO DE COLABORAÇÃO Nº 03/2023,  
 QUE ENTRE SI CELEBRAM O MUNICÍPIO DE  
 MACEIÓ, POR INTERMÉDIO DA SECRETARIA  
 MUNICIPAL DE EDUCAÇÃO - SEMED E O  
 INSTITUTO DE GESTÃO EDUCACIONAL E  
 VALORIZAÇÃO DO ENSINO - IGEVE DE MACEIÓ

SISBB - SISTEMA DE INFORMACOES BANCO DO BRASIL  
06/09/2024 - AUTOATENDIMENTO - 13.31.49  
2857602857 0001

Comprovante Pix

CLIENTE: INSTITUTO E V E - IG  
AGENCIA: 2857-6 CONTA: 41.782-3

=====

-----  
SOBRE A TRANSACAO  
-----  
ID: E0000000020240805152643930180343  
CNPJ DO PAGADOR: 28.413.401/0027-21  
VALOR: R\$2.724,00  
TARIFA: R\$10,00  
DATA: 05/08/2024 - 12:27:30  
-----

PAGO PARA: 44.950.470 Anadi da Silva Sousa  
CNPJ: 44.950.470/0001-91  
CHAVE PIX: 44950470000191  
INSTITUICAO: 18236120 NU PAGAMENTOS S.A.  
AGENCIA: 0001 - CONTA: 0000000003702353046  
TIPO DE CONTA: Conta Pagamento  
-----

-----  
Esta transação pode ser tarifada em até 0,99%,  
com valor máximo de R\$10,00. O valor definitivo  
poderá ser consultado no BBDPJ.  
-----

-----  
Notificacao enviada em: 05/08/2024 - 12:27:31  
-----

DOCUMENTO: 080502  
AUTENTICACAO SISBB: 3.0A5.58B.7F0.2A3.984  
-----

-----  
Central de Atendimento BB  
4004 0001

Consultas, informacoes e servicos transacionais.

SAC BB  
0800 729 0722  
Informacoes, reclamacoes, cancelamento de produ-  
tos e servicos.

Ouvidoria  
0800 729 5678  
Reclamacoes nao solucionadas nos canais  
habituais agencia, SAC e Demais canais de  
atendimento.

Atendimento a deficientes auditivos ou fala  
0800 729 0088  
Informacoes, reclamacoes, cancelamento de cartao  
e outros produtos e servicos de Ouvidoria.

CHÃ DE JAQUEIRA  
DESPESAS PAGAS COM RECURSOS  
DO TERMO DE COLABORAÇÃO Nº 03/2023,  
QUE ENTRE SI CELEBRAM O MUNICÍPIO DE  
MACEIÓ, POR INTERMÉDIO DA SECRETARIA  
MUNICIPAL DE EDUCAÇÃO - SEMED E O  
INSTITUTO DE GESTÃO EDUCACIONAL E  
VALORIZAÇÃO DO ENSINO - IGEVE DE MACEIÓ



## Relatório de Atividades Culturais Prestadas em Julho de 2024 – IGEVE Chã da Jaqueira

Segue abaixo a relação das atividades realizadas na Filial Chã da Jaqueira – CNPJ:  
28.413.401/0027-21;

- **Explorando a Música** – A simples atividade de cantar uma música proporciona à criança o treinamento de uma série de aptidões importantes, melhora a sensibilidade, a concentração e a memória, trazendo benefícios para o processo de aprendizagem.
- **Mundo dos Livros** - Desde cedo, a criança manifesta curiosidade com relação à cultura, mesmo antes de aprender a ler, o contato com livros e histórias aguça a criatividade e a curiosidade.

Conhecer e vivenciar a diversidade é uma forma de aprendizagem fascinante porque estimula a empatia e o respeito por todos.

Inserir práticas culturais na educação infantil e no cotidiano da criança abre portas para muito mais do que conhecer hábitos, costumes e tradições de um povo. Isso porque, a educação cultural também abre espaço para o diálogo, reflexão e aprendizado que envolvem o convívio com a diversidade.

Por essa razão, abordar a cultura tanto na educação infantil quanto na rotina com a família, é essencial para estimular o desenvolvimento integral das crianças, formando os pequenos para serem protagonistas de suas próprias histórias e agentes de mudanças no futuro.

Maceió/AL, 01 Agosto de 2024;

44 950 470 ANADI DA  
SILVA

SOUSA:44950470000191

Assinado de forma digital por 44  
950 470 ANADI DA SILVA  
SOUSA:44950470000191  
Dados: 2024.08.01 21:16:53 -03'00'

ANADI DA SILVA SOUSA

CHÃ DE JAQUEIRA  
DESPESAS PAGAS COM RECURSOS  
DO TERMO DE COLABORAÇÃO Nº 03/2023,  
QUE ENTRE SI CELEBRAM O MUNICÍPIO DE  
MACEIÓ, POR INTERMÉDIO DA SECRETARIA  
MUNICIPAL DE EDUCAÇÃO – SEMED E O  
INSTITUTO DE GESTÃO EDUCACIONAL E  
VALORIZAÇÃO DO ENSINO - IGEVE DE MACEIÓ



CHÃ DE JAQUEIRA  
DESPESAS PAGAS COM RECURSOS  
DO TERMO DE COLABORAÇÃO Nº 03/2023,  
QUE ENTRE SI CELEBRAM O MUNICÍPIO DE  
MACEIÓ, POR INTERMÉDIO DA SECRETARIA  
MUNICIPAL DE EDUCAÇÃO – SEMED E O  
INSTITUTO DE GESTÃO EDUCACIONAL E  
VALORIZAÇÃO DO ENSINO - IGEVE DE MACEIÓ



 <p align="center"><b>PREFEITURA MUNICIPAL DE CAMPINAS</b> SECRETARIA MUNICIPAL DE FINANÇAS DE CAMPINAS NOTA FISCAL DE SERVIÇOS ELETRÔNICA - NFSe</p>	Número da Nota <b>00000055</b>																		
	Data e Hora de Emissão <b>01/08/2024 14:23:32</b>																		
	Código de Verificação <b>b0384923</b>																		
<p align="center"><b>PRESTADOR DE SERVIÇOS</b></p> <p>Nome/Razão Social: <b>ATLANTICA MANUTENCAO E ENGENHARIA LTDA</b>          CPF/CNPJ: <b>30.784.595/0001-84</b> Inscrição Municipal: <b>00495680-0</b>          Endereço: <b>AVENIDA PAULO MACHADO DE CARVALHO, Nº000298 - BAIRRO JARDIM ADHEMAR DE BARROS - CEP:13056-220</b>          Município: <b>CAMPINAS</b> UF: <b>SP</b> Telefone: <b>(19) 20012751</b></p>																			
<p align="center"><b>TOMADOR DE SERVIÇOS</b></p> <p>Nome/Razão Social: <b>INSTITUTO DE GESTAO EDUCACIONAL E VALORIZACAO DO ENSINO - IGEVE</b>          CPF/CNPJ: <b>28.413.401/0027-21</b> Inscrição Municipal: <b>00868096-5</b>          Endereço: <b>AVENIDA DOUTOR ROMEU TORTIMA, Nº000391 - SALA 11 - BAIRRO JARDIM SANTA GENEBRA II (BARAO GERALDO) - CEP:13084-791</b>          Município: <b>CAMPINAS</b> UF: <b>SP</b> E-mail: <b>coordenadorsocietario@jmlcontabil.com.br</b> Telefone: <b>()</b></p>																			
<p align="center"><b>DISCRIMINAÇÃO DOS SERVIÇOS</b></p> <p><b>Descrição:</b> PRESTAÇÃO DE SERVIÇOS DE MANUTENÇÃO E PEQUENOS REPAROS. DESPESAS EFETUADAS COM RECURSOS CONCEDIDOS PELO MUNICÍPIO DE MACEIÓ EM FUNÇÃO DO TERMO DE COLABORAÇÃO 03/2023 "CHÁ DA JAQUEIRA". NFSE EMITIDA REFERENTE AOS DIAS TRABALHADOS EM JULHO DE 2024.</p>																			
<table border="1"> <thead> <tr> <th>Tributável SIM</th> <th>Item</th> <th>Qtde</th> <th>Unitário R\$</th> <th>Total R\$</th> </tr> </thead> <tbody> <tr> <td align="center">SIM</td> <td> <b>MANUTENÇÃO E PEQUENOS REPAROS</b>             Descrição do serviço prestado conforme CNAE informada pelo prestador de serviço, a qual define o valor do ISSQN devido: CNAE 4120-4/00-02 - Construcao de edificios - reforma.             CHÁ DE JAQUEIRA            DESPESAS PAGAS COM RECURSOS DO TERMO DE COLABORAÇÃO Nº 03/2023, QUE ENTRE SI CELEBRAM O MUNICÍPIO DE MACEIÓ, POR INTERMÉDIO DA SECRETARIA MUNICIPAL DE EDUCAÇÃO - SEMED E O INSTITUTO DE GESTÃO EDUCACIONAL E VALORIZAÇÃO DO ENSINO - IGEVE DE MACEIÓ         </td> <td align="center">1</td> <td align="right">4.767,00</td> <td align="right">4.767,00</td> </tr> </tbody> </table>	Tributável SIM	Item	Qtde	Unitário R\$	Total R\$	SIM	<b>MANUTENÇÃO E PEQUENOS REPAROS</b>  Descrição do serviço prestado conforme CNAE informada pelo prestador de serviço, a qual define o valor do ISSQN devido: CNAE 4120-4/00-02 - Construcao de edificios - reforma.  CHÁ DE JAQUEIRA DESPESAS PAGAS COM RECURSOS DO TERMO DE COLABORAÇÃO Nº 03/2023, QUE ENTRE SI CELEBRAM O MUNICÍPIO DE MACEIÓ, POR INTERMÉDIO DA SECRETARIA MUNICIPAL DE EDUCAÇÃO - SEMED E O INSTITUTO DE GESTÃO EDUCACIONAL E VALORIZAÇÃO DO ENSINO - IGEVE DE MACEIÓ	1	4.767,00	4.767,00									
Tributável SIM	Item	Qtde	Unitário R\$	Total R\$															
SIM	<b>MANUTENÇÃO E PEQUENOS REPAROS</b>  Descrição do serviço prestado conforme CNAE informada pelo prestador de serviço, a qual define o valor do ISSQN devido: CNAE 4120-4/00-02 - Construcao de edificios - reforma.  CHÁ DE JAQUEIRA DESPESAS PAGAS COM RECURSOS DO TERMO DE COLABORAÇÃO Nº 03/2023, QUE ENTRE SI CELEBRAM O MUNICÍPIO DE MACEIÓ, POR INTERMÉDIO DA SECRETARIA MUNICIPAL DE EDUCAÇÃO - SEMED E O INSTITUTO DE GESTÃO EDUCACIONAL E VALORIZAÇÃO DO ENSINO - IGEVE DE MACEIÓ	1	4.767,00	4.767,00															
<p align="center"><b>DOCUMENTO EMITIDO POR ME OU EPP OPTANTE PELO SIMPLES NACIONAL</b></p> <table border="1"> <tr> <td>PIS (0,0000%): R\$ 0,00</td> <td>COFINS (0,0000%): R\$ 0,00</td> <td>INSS (0,0000%): R\$ 0,00</td> <td>IR (0,0000%): R\$ 0,00</td> <td>CSLL (0,0000%): R\$ 0,00</td> </tr> <tr> <td align="center" colspan="5"><b>VALOR TOTAL DA NOTA = R\$ 4.767,00</b></td> </tr> <tr> <td>Deduções Base Cálculo ISSQN: R\$ 0,00</td> <td>Base de Cálculo ISSQN: R\$ 4.767,00</td> <td>Alíquota ISSQN: 2,27%</td> <td>Alíquota Efetiva ISSQN: 2,27%</td> <td>ISSQN Devido: R\$ 108,21</td> </tr> </table>					PIS (0,0000%): R\$ 0,00	COFINS (0,0000%): R\$ 0,00	INSS (0,0000%): R\$ 0,00	IR (0,0000%): R\$ 0,00	CSLL (0,0000%): R\$ 0,00	<b>VALOR TOTAL DA NOTA = R\$ 4.767,00</b>					Deduções Base Cálculo ISSQN: R\$ 0,00	Base de Cálculo ISSQN: R\$ 4.767,00	Alíquota ISSQN: 2,27%	Alíquota Efetiva ISSQN: 2,27%	ISSQN Devido: R\$ 108,21
PIS (0,0000%): R\$ 0,00	COFINS (0,0000%): R\$ 0,00	INSS (0,0000%): R\$ 0,00	IR (0,0000%): R\$ 0,00	CSLL (0,0000%): R\$ 0,00															
<b>VALOR TOTAL DA NOTA = R\$ 4.767,00</b>																			
Deduções Base Cálculo ISSQN: R\$ 0,00	Base de Cálculo ISSQN: R\$ 4.767,00	Alíquota ISSQN: 2,27%	Alíquota Efetiva ISSQN: 2,27%	ISSQN Devido: R\$ 108,21															
<p align="center"><b>OUTRAS INFORMAÇÕES</b></p> <p>Mês de Competência da Nota Fiscal: 08/2024          Recolhimento: ISS RETIDO NA FONTE PELO TOMADOR          CNAE: 4120-4/00-02          Descrição da Atividade: CONSTRUCAO DE EDIFICIOS - REFORMA          Serviço: 07.05 - Reparação, conservação e reforma de edifícios, estradas, pontes, portos e congêneres (exceto o fornecimento de mercadorias produzidas pelo prestador dos serviços, fora do local da prestação dos serviços, que fica sujeito ao ICMS).</p> <p align="right">Local da Prestação do Serviço: MACEIO/AL          Tributação: NÃO INCIDENTE NO MUNICÍPIO</p>																			

Chá da Jaqueira

= 4.658,79



SISBB - SISTEMA DE INFORMACOES BANCO DO BRASIL  
06/09/2024 - AUTOATENDIMENTO - 13.31.53  
2857602857 0001

Comprovante Pix

CLIENTE: INSTITUTO E V E - IG  
AGENCIA: 2857-6 CONTA: 41.782-3

=====

SOBRE A TRANSACAO  
-----  
ID: E0000000020240812144241299876335  
CNPJ DO PAGADOR: 28.413.401/0027-21  
VALOR: R\$4.658,79  
TARIFA: R\$10,00  
DATA: 12/08/2024 - 11:43:19

-----  
PAGO PARA: Atlantica Manut e Engenharia Ltda  
CNPJ: 30.784.595/0001-84  
CHAVE PIX: 30784595000184  
INSTITUICAO: 90400888 BCO SANTANDER (BRASIL) S.A  
AGENCIA: 0321 - CONTA: 0000000000130023560  
TIPO DE CONTA: Conta Corrente

-----  
Esta transação pode ser tarifada em até 0,99%,  
com valor máximo de R\$10,00. O valor definitivo  
poderá ser consultado no BBDPJ.

-----  
Notificacao enviada em: 12/08/2024 - 11:43:22

=====

DOCUMENTO: 081205  
AUTENTICACAO SISBB: 3.A1A.308.976.9C1.7AE

-----

Central de Atendimento BB  
4004 0001  
Consultas, informacoes e servicos transacionais.

SAC BB  
0800 729 0722  
Informacoes, reclamacoes, cancelamento de produ-  
tos e servicos.  
  
Ouvidoria  
0800 729 5678  
Reclamacoes nao solucionadas nos canais  
habituais agencia, SAC e Demais canais de  
atendimento.

Atendimento a deficientes auditivos ou fala  
0800 729 0088  
Informacoes, reclamacoes, cancelamento de cartao  
e outros produtos e servicos de Ouvidoria.

CIA DE JAQUEIRA  
DESpesas PAGAS COM RECURSOS  
DO TERMO DE COLABORACAO Nº 03/2023,  
QUE ENTRE SI CELEBRAM O MUNICIPIO DE  
MACEIÓ, POR INTERMÉDIO DA SECRETARIA  
MUNICIPAL DE EDUCACAO - SEMED E O  
INSTITUTO DE GESTAO EDUCACIONAL E  
MUNICIPAL DO ENSINO - IGEVE DE MACEIÓ



# MANUTEÇÕES E REPAROS JULHO/2024 – UNIDADE CHÃ DA JAQUEIRA

A Atlântica – Pessoa jurídica de direito privado, devidamente inscrita no CNPJ sob nº 30.784.595/0001-84, declara para os fins que realizou no mês de JULHO DO ANO DE 2024, os serviços de manutenção e pequenos reparos na unidade da Chã da Jaqueira, instalada no endereço Tv. Jatobá, 72 – Chã da Jaqueira, Maceió / AL – CEP: 57018-534. Segue relatório com serviços executados e explicações técnicas.

CHA DE JAQUEIRA  
DESPESAS PAGAS COM RECURSOS  
DO TERMO DE COLABORAÇÃO Nº 03/2023,  
QUE ENTRE SI CELEBRAM O MUNICÍPIO DE  
MACEIÓ, POR INTERMÉDIO DA SECRETARIA  
MUNICIPAL DE EDUCAÇÃO – SEMED E O  
INSTITUTO DE GESTÃO EDUCACIONAL E  
VALORIZAÇÃO DO ENSINO - IGEVE DE MACEIÓ

<b>Ambiente</b>	<b>Problema</b>	<b>Solução</b>
-----------------	-----------------	----------------

<b>Sala Diretora</b>	Luminaria queimada	Luminária trocada
<b>Lavanderia</b>	Tanque solto	Tanque recolocado
<b>Banheiro infantil</b>	Chuveiro vazando	Chuveiro trocado
<b>Banheiro infantil</b>	Forro quebrado	Forro arrumado
<b>Sala 3</b>	Luminária solta	Luminária presa
<b>Gramado</b>	Grama grande	Grama cortada
<b>Banheiro Feminino</b>	Porta solta	Porta recolocada
<b>Refeitório</b>	Torneira vazando	Torneira arrumada

CRA DE JAQUEIRA  
 DESPESAS PAGAS COM RECURSOS  
 DO TERMO DE COLABORAÇÃO Nº 03/2023,  
 QUE ENTRE SI CELEBRAM O MUNICÍPIO DE  
 MACEIÓ, POR INTERMÉDIO DA SECRETARIA  
 MUNICIPAL DE EDUCAÇÃO – SEMED E O  
 INSTITUTO DE GESTÃO EDUCACIONAL E  
 COORDENAÇÃO DO ENSINO - IGEVE DE MACEIÓ





CHA DE JAQUEIRA  
DESPESAS PAGAS COM RECURSOS  
DO TERMO DE COLABORAÇÃO Nº 03/2023,  
QUE ENTRE SI CELEBRAM O MUNICÍPIO DE  
MACEIÓ, POR INTERMÉDIO DA SECRETARIA  
MUNICIPAL DE EDUCAÇÃO - SEMED E O  
INSTITUTO DE GESTÃO EDUCACIONAL E  
VALORIZAÇÃO DO ENSINO - IGEVE DE MACEIÓ

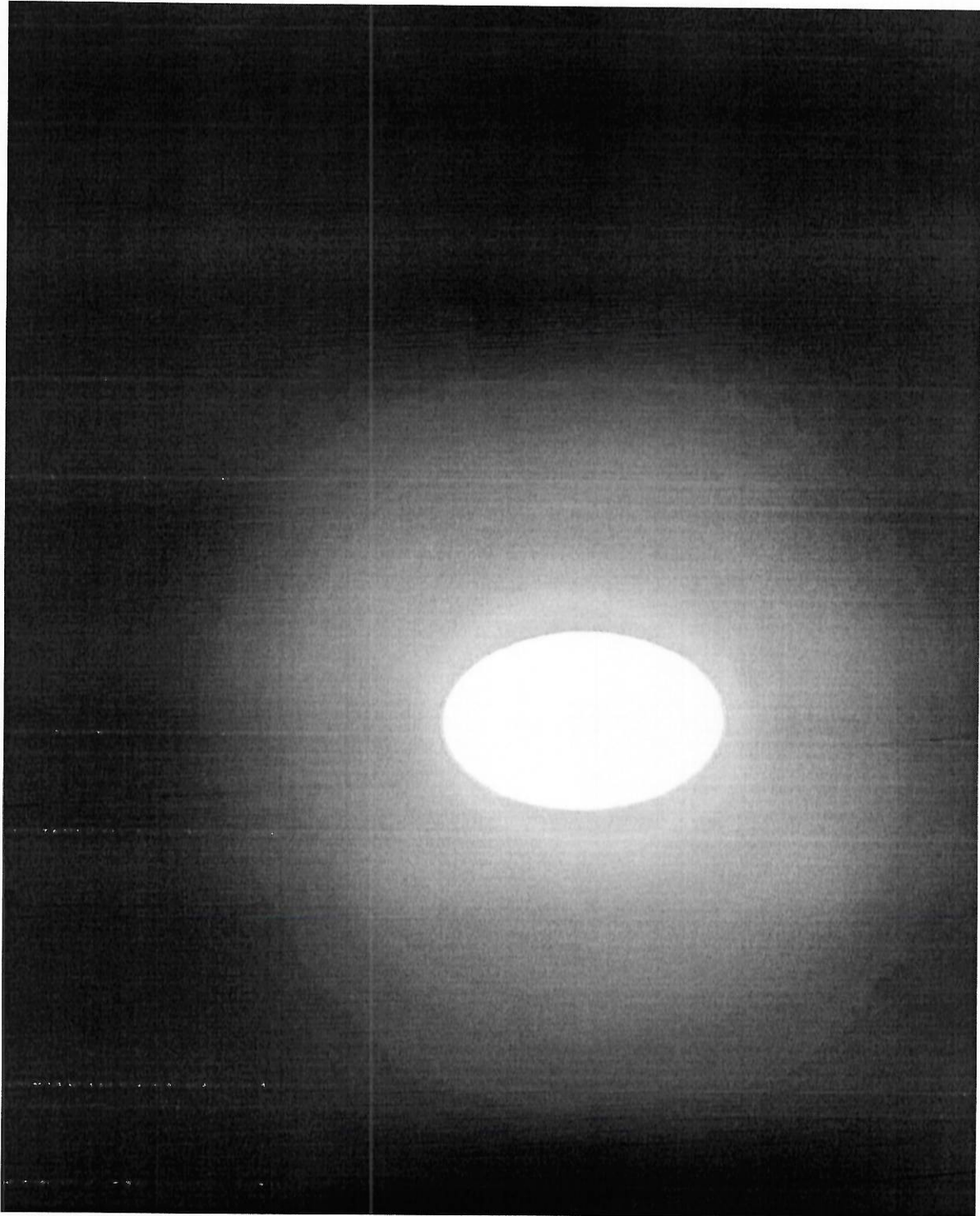





CHA DE JAQUEIRA  
DESPESAS PAGAS COM RECURSOS  
DO TERMO DE COLABORAÇÃO Nº 03/2023,  
QUE ENTRE SI CELEBRAM O MUNICÍPIO DE  
MACEIÓ, POR INTERMÉDIO DA SECRETARIA  
MUNICIPAL DE EDUCAÇÃO - SEMED E O  
INSTITUTO DE GESTÃO EDUCACIONAL E  
VALORIZAÇÃO DO ENSINO - IGEVE DE MACEIÓ

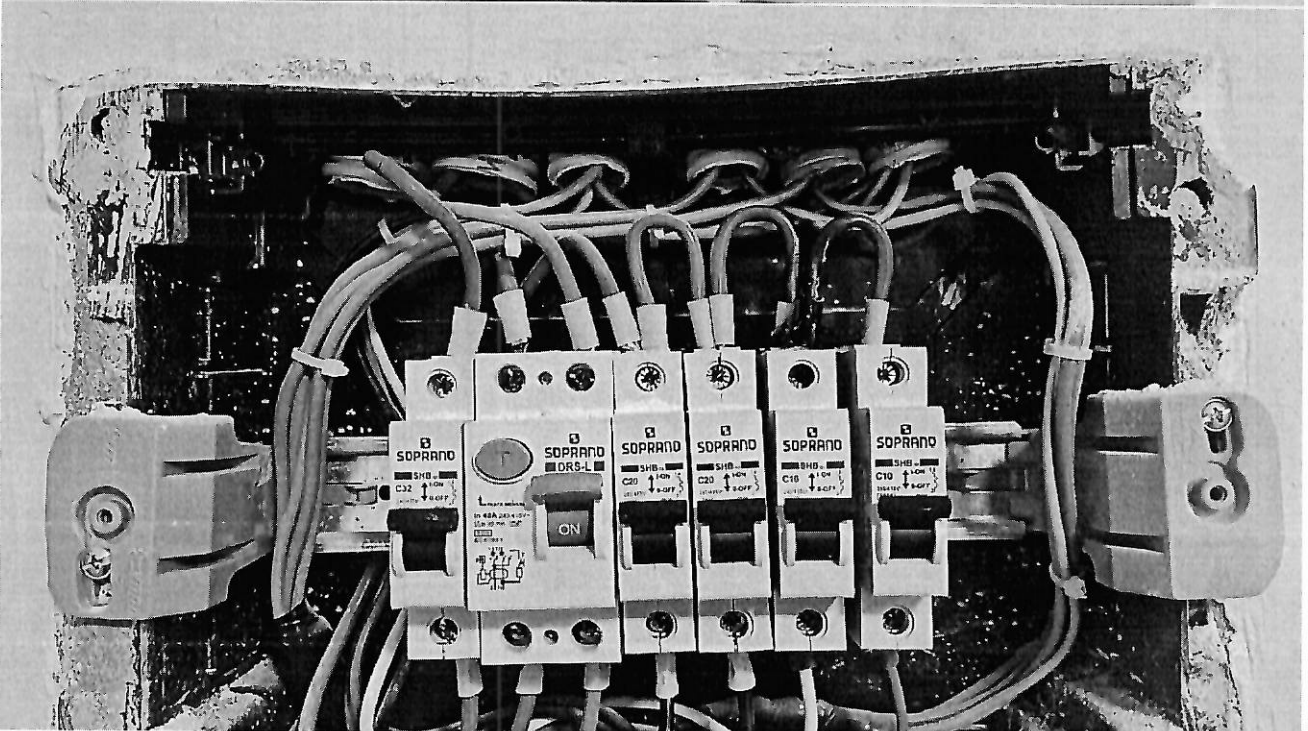
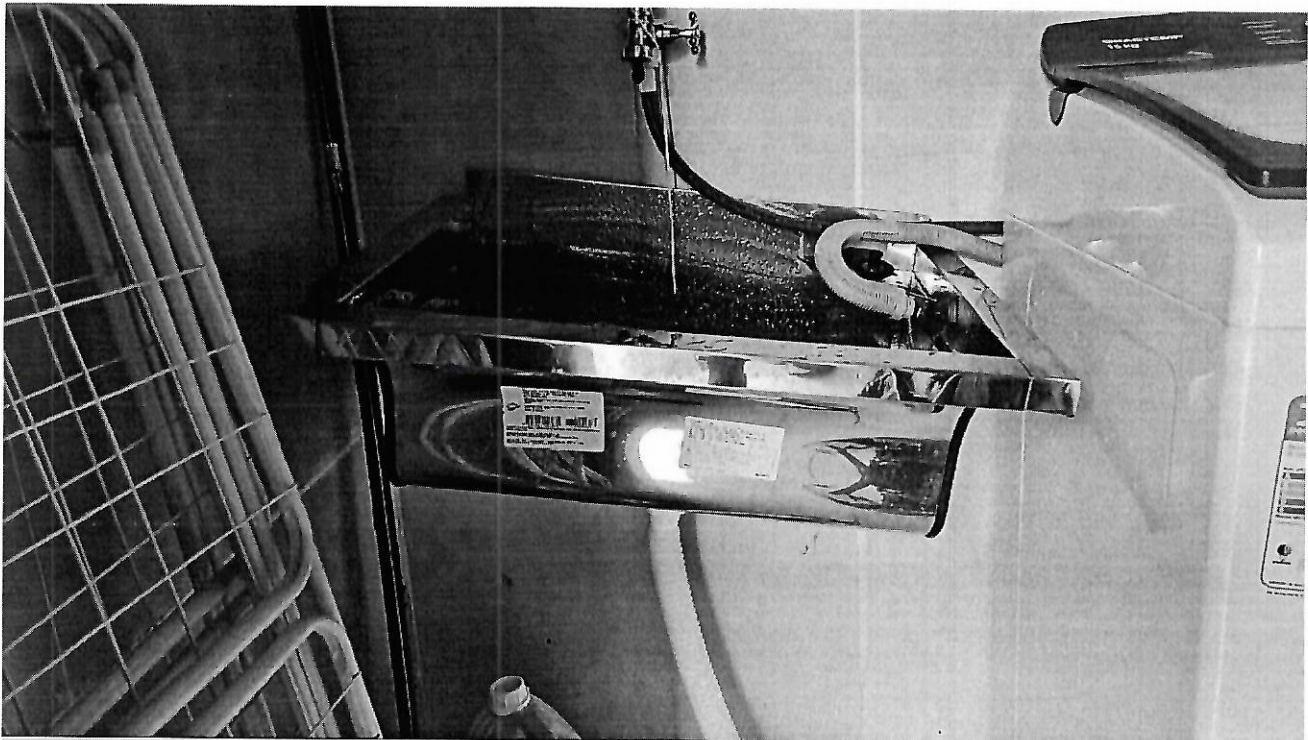





CIDADE JAQUEIRA  
DESPESAS PAGAS COM RECURSOS  
DO TERMO DE COLABORAÇÃO Nº 03/2023,  
QUE ENTRE SI CELEBRAM O MUNICÍPIO DE  
MACEIÓ, POR INTERMÉDIO DA SECRETARIA  
MUNICIPAL DE EDUCAÇÃO – SEMED E O  
INSTITUTO DE GESTÃO EDUCACIONAL E  
VALORIZAÇÃO DO ENSINO - IGEVE DE MACEIÓ

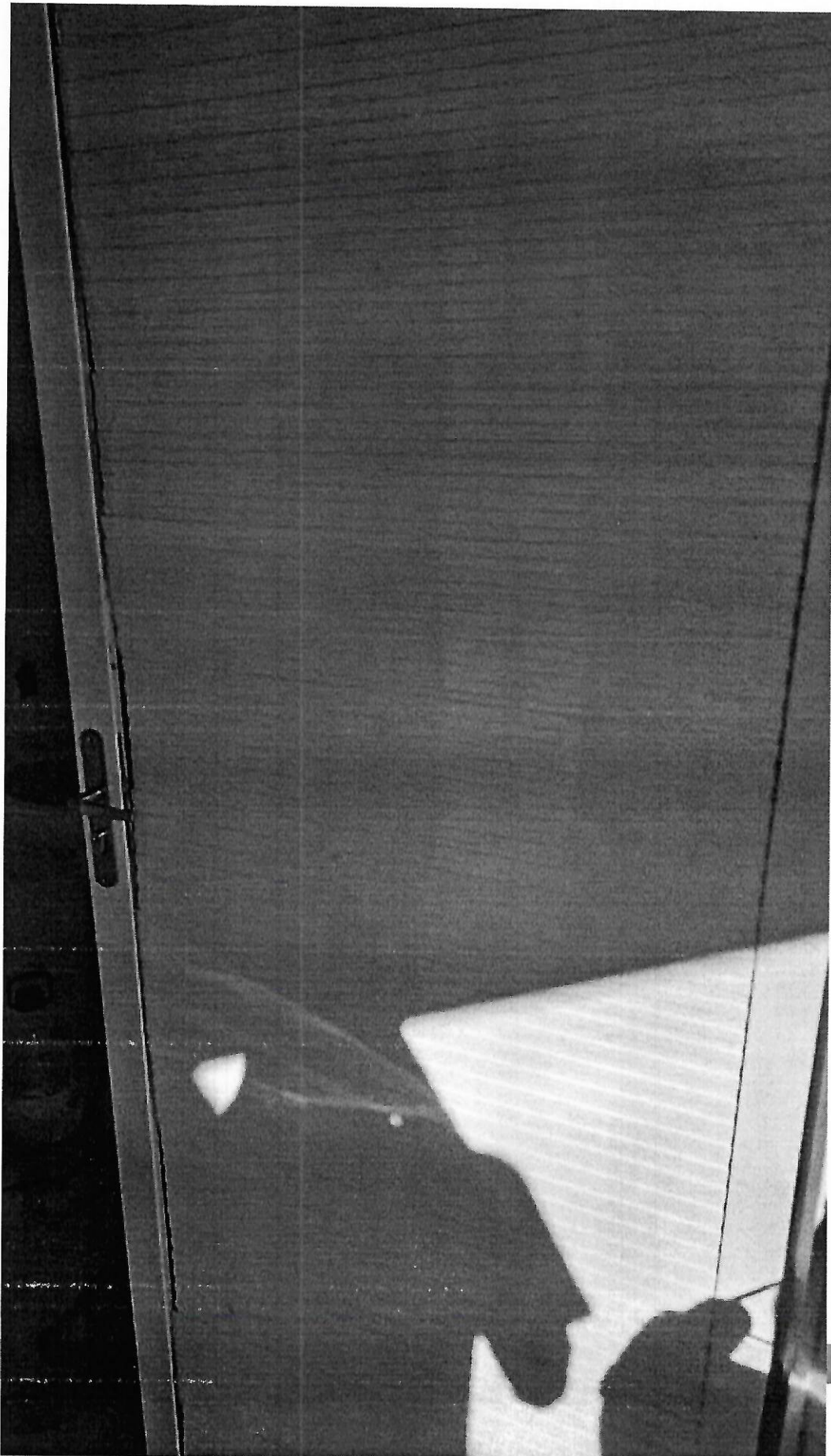





CHA DE JAQUEIRA  
DESPESAS PAGAS COM RECURSOS  
DO TERMO DE COLABORAÇÃO Nº 03/2023,  
QUE ENTRE SI CELEBRAM O MUNICÍPIO DE  
MACEIÓ, POR INTERMÉDIO DA SECRETARIA  
MUNICIPAL DE EDUCAÇÃO - SEMED E O  
INSTITUTO DE GESTÃO EDUCACIONAL E  
VALORIZAÇÃO DO ENSINO - IGEVE DE MACEIÓ

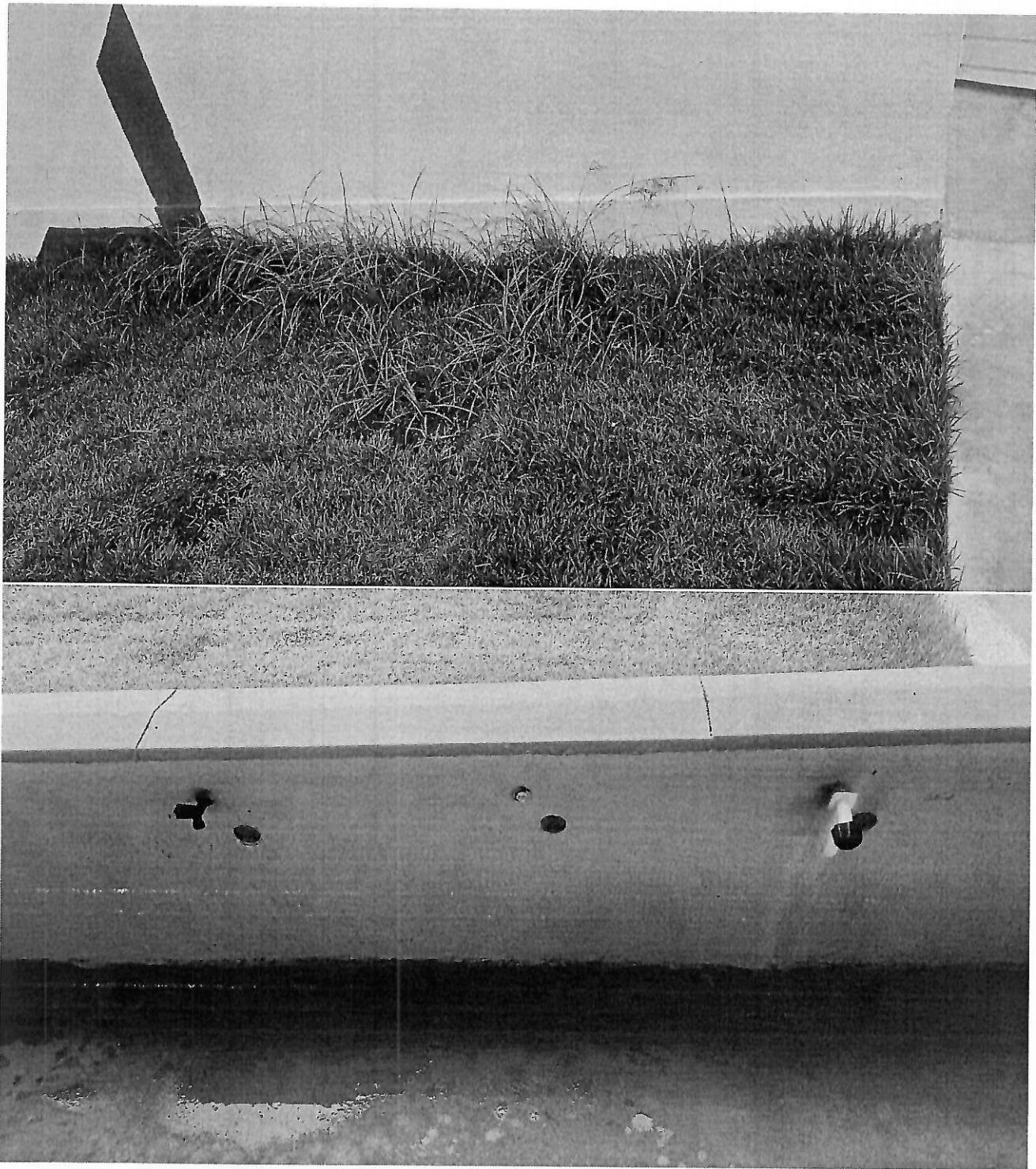



CHA DE JAQUEIRA  
DESPESAS PAGAS COM RECURSOS  
DO TERMO DE COLABORAÇÃO Nº 03/2023,  
QUE ENTRE SI CELEBRAM O MUNICÍPIO DE  
MACEIÓ, POR INTERMÉDIO DA SECRETARIA  
MUNICIPAL DE EDUCAÇÃO - SEMED E O  
INSTITUTO DE GESTÃO EDUCACIONAL E  
VALORIZAÇÃO DO ENSINO - IGEVE DE MACEIÓ

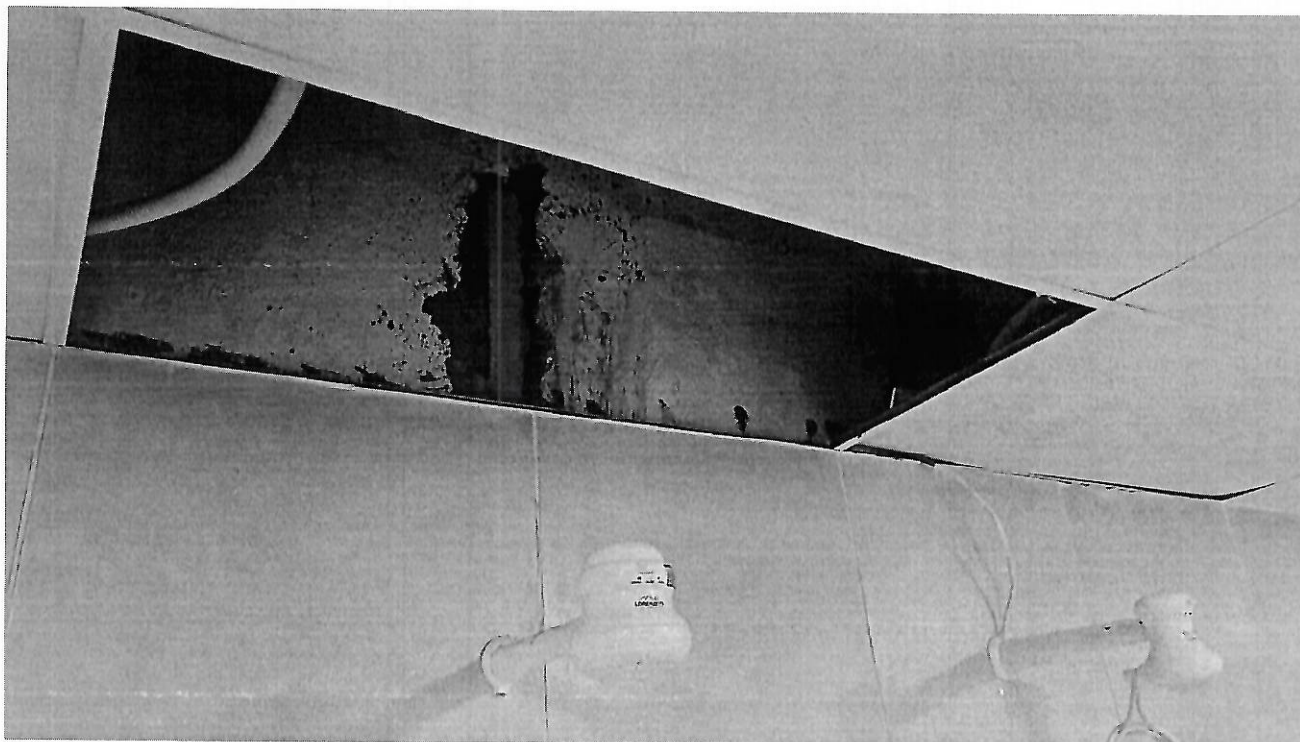



NF-e  
Nº 17416  
SÉRIE: 1

DATA DE RECEBIMENTO

IDENTIFICAÇÃO E ASSINATURA DO RECEBEDOR

BARROS COMERCIO LTDA 0001  
AV SANTO AMARO, 000 PETROPOLIS  
MACEIO - AL  
CEP: 57062465  
FONE: 8221409102

DANFE  
DOCUMENTO AUXILIAR  
DE NOTA FISCAL  
ELETRÔNICA  
0 - ENTRADA  
1 - SAÍDA **1**  
Nº 17416  
SÉRIE 1  
FOLHA 3  
PAGINA 1 DE 3

CONTROLE DO FISCO  
  
CHAVE DE ACESSO  
27240810840716000150550010000174161000368679  
Consulta de autenticidade no portal nacional da NF-e  
www.nfe.fazenda.gov.br/portal ou no site da Sefaz  
Autorizadora.

NATUREZA DA OPERAÇÃO  
VENDA DE MERCADORIA ADQUIRIDA DE TERC

PROTOCOLO DE AUTORIZAÇÃO DE USO  
227240010446807 - 07/08/2024 10:13:05

INSCRIÇÃO ESTADUAL  
242177760

INSCRIÇÃO ESTADUAL DE SUBST.

CNPJ / CPF  
10.840.716/0001-50

DESTINATÁRIO / REMETENTE  
NOME / RAZÃO SOCIAL  
INSTITUTO DE GESTAO EDUCACIONAL

CNPJ / CPF  
28.413.401/0027-21

DATA EMISSÃO  
07/08/2024

ENDEREÇO  
TRAVESSA JATOBA, 37

BAIRRO / DISTRITO  
CHA DA JAQUEIRA

CEP  
57018534

DATA ENTRADA / SAÍDA  
07/08/2024

MUNICÍPIO  
MACEIO

FONE / FAX  
00000000000

UF  
AL

INSCRIÇÃO ESTADUAL

HORA ENTRADA / SAÍDA  
08:01

FATURA / DUPLICATA

CALCULO DO IMPOSTO							
BASE DE CALCULO DO ICMS	VALOR DO ICMS	BASE DE CALCULO DO ICMS SUBST.	VALOR DO ICMS SUBST.	VALOR TOTAL DOS PRODUTOS			
9.552,92	1.813,18	0,00	0,00	59.328,72			
VALOR DO FRETE	VALOR DO SEGURO	DESCONTO	OUTRAS DESPESAS ACESSÓRIAS	VALOR TOTAL DO IPI	VALOR TOTAL DA NOTA		
0,00	0,00	0,00	0,00	0,00	59.328,72		

TRANSPORTADOR / VOLUMES TRANSPORTADOS							
NOME / RAZÃO SOCIAL	FRETE POR CONTA	CÓDIGO ANT	PLACA DO VEICULO	UF	CNPJ / CPF		
	Sem Cobrança						
ENDEREÇO	MUNICÍPIO	UF	INSCRIÇÃO ESTADUAL				
QUANTIDADE	ESPÉCIE	MARCA	NUMERAÇÃO	PESO BRUTO	PESO LIQUIDO		
2.337							

DADOS DO PRODUTOS / SERVIÇOS																	
CÓDIGO	DESCRIÇÃO DOS PRODUTOS / SERVIÇOS	NCM/SH	CST	CFOP	UNID	QUANT.	VALOR UNITÁRIO	DESC	VALOR TOTAL	VALOR LÍQUIDO	BASE CALCULO		VALOR			ALIQUOTA	
											ICMS	ICMS ST	ICMS	ICMS ST	IPI	ICMS	IPI
011917	ABACAXI UND	08043000	040	5102	UN0001	25	6.9000	0,00	172,50	172,50	0,00	0,00	0,00	0,00	0,00	0,00	0,00
000089	ABOBORA KG	07099300	040	5102	KG0001	60,000	6,9900	0,00	419,40	419,40	0,00	0,00	0,00	0,00	0,00	0,00	0,00
000062	ABOBRINHA KG	07099300	040	5102	KG0001	15,000	5,9900	0,00	89,85	89,85	0,00	0,00	0,00	0,00	0,00	0,00	0,00
051798	ACAFRAO BOM PALADAR 20G	09102000	000	5102	UN0001	46	2,9900	0,00	137,54	137,54	137,54	0,00	26,13	0,00	0,00	19,00	0,00
000394	ALHO KG	07032090	040	5102	KG0001	14,000	34,9900	0,00	489,86	489,86	0,00	0,00	0,00	0,00	0,00	0,00	0,00
048054	ARRO KIARROZ PARB 1KG	10063011	020	5102	FD0001	30	6,4900	0,00	194,70	194,70	71,73	0,00	13,63	0,00	0,00	19,00	0,00
017517	BANANA UND	08039000	040	5102	UN0001	510	1,0000	0,00	510,00	510,00	0,00	0,00	0,00	0,00	0,00	0,00	0,00
000096	BATATA INGLESA KG	07142000	040	5102	KG0001	95,000	5,9900	0,00	569,05	569,05	0,00	0,00	0,00	0,00	0,00	0,00	0,00
000098	BETERRABA KG	07069000	040	5102	KG0001	8,200	7,9902	0,00	65,52	65,52	0,00	0,00	0,00	0,00	0,00	0,00	0,00
000094	BATATA ROXA KG	07019000	040	5102	KG0001	74,000	4,9900	0,00	369,26	369,26	0,00	0,00	0,00	0,00	0,00	0,00	0,00
001119	BROCOLIS KG	07041000	040	5102	KG0001	5,000	29,9900	0,00	149,95	149,95	0,00	0,00	0,00	0,00	0,00	0,00	0,00
000685	CARNE BOVINA MUSCULO ESPECIAL KG	02013000	060	5403	KG0001	225,000	29,9900	0,00	6.747,75	6.747,75	0,00	0,00	0,00	0,00	0,00	0,00	0,00
000015	CARNE BOVINA MOIDA DE PRIM KG	02013000	060	5403	KG0001	196,000	39,9900	0,00	7.838,04	7.838,04	0,00	0,00	0,00	0,00	0,00	0,00	0,00
000099	CEBOLA BRANCA KG	07031019	040	5102	KG0001	80,000	9,9900	0,00	799,20	799,20	0,00	0,00	0,00	0,00	0,00	0,00	0,00
012481	CEBOLINHA UND	07039090	040	5102	PC0001	75	2,2900	0,00	171,75	171,75	0,00	0,00	0,00	0,00	0,00	0,00	0,00
000100	CENOURA KG	07061000	040	5102	KG0001	62,070	9,9900	0,00	620,08	620,08	0,00	0,00	0,00	0,00	0,00	0,00	0,00

CALCULO DO ISSQN			
INSCRIÇÃO MUNICIPAL	VALOR TOTAL DOS SERVIÇOS	BASE DE CALCULO DO ISSQN	VALOR DO ISSQN

DADOS ADICIONAIS

INFORMAÇÕES COMPLEMENTARES

DESPESAS EFETUADAS COM RECURSOS CONCEDIDOS PELO MUNICIPIO DE MACEIO EM FUNCAO DO TERMO DE COLABORACAO Nº 03/2023 DO TERMO DE COLABORACAO Nº 03/2023, QUE ENTRE SI CELEBRAM O MUNICIPIO DE MACEIO, POR INTERMÉDIO DA SECRETARIA MUNICIPAL DE EDUCAÇÃO - SEMED E O INSTITUTO DE GESTÃO EDUCACIONAL E VALORIZAÇÃO DO ENSINO - IGEVE DE MACEIO

RESERVA DO FISCO



BARROS COMERCIO LTDA 0001  
 AV SANTO AMARO, 000 PETROPOLIS  
 MACEIO - AL  
 CEP: 57062465  
 FONE: 8221409102

DANFE  
 DOCUMENTO AUXILIAR  
 DE NOTA FISCAL  
 ELETRÔNICA

0 - ENTRADA  
 1 - SAÍDA

Nº 17416  
 SÉRIE 1  
 FOLHA 3  
 PAGINA 2 DE 3

CONTROLE DO FISCO



CHAVE DE ACESSO

27240810840716000150550010000174161000368679

Consulta de autenticidade no portal nacional da NF-e  
 www.nfe.fazenda.gov.br/portal ou no site da Sefaz  
 Autorizadora.

PROTOCOLO DE AUTORIZAÇÃO DE USO

227240010446807 - 07/08/2024 10:13:05

NATUREZA DA OPERAÇÃO

VENDE DE MERCADORIA ADQUIRIDA DE TERC

INSCRIÇÃO ESTADUAL

242177760

INSCRIÇÃO ESTADUAL DE SUBST.

CNPJ / CPF

10.840.716/0001-50

DADOS DO PRODUTOS / SERVIÇOS

CÓDIGO	DESCRIÇÃO DOS PRODUTOS / SERVIÇOS	NCM/SH	CST	CFOP	UNID	QUANT.	VALOR UNITÁRIO	DESC	VALOR TOTAL	VALOR LÍQUIDO	BASE CALCULO		VALOR			ALIQUOTA	
											ICMS	ICMS ST	ICMS	ICMS ST	IPi	ICMS	IPi
077826	CHIMICHURRI BOM PALADAR 10G	21039021	060	5403	UN0001	25	2.9900	0,00	74,75	74,75	0,00	0,00	0,00	0,00	0,00	0,00	0,00
000101	CHUCHU KG	07099990	040	5102	KG0001	38,050	8.9900	0,00	342,07	342,07	0,00	0,00	0,00	0,00	0,00	0,00	0,00
011923	COENTRO	07099990	040	5102	FD0001	52	2.9900	0,00	155,48	155,48	0,00	0,00	0,00	0,00	0,00	0,00	0,00
086936	COLO CORINGA 500G	32030030	020	5102	UN0001	10	5.9900	0,00	59,90	59,90	22,07	0,00	4,19	0,00	0,00	19,00	0,00
006306	COLO KIMIMO S SAL 100G	21039021	060	5403	FD0001	14	0.9900	0,00	13,86	13,86	0,00	0,00	0,00	0,00	0,00	0,00	0,00
016108	COPO MARATA DESC 180ML C 100	39241000	000	5102	CX0001	8	7.9900	0,00	63,92	63,92	63,92	0,00	12,14	0,00	0,00	19,00	0,00
067296	CORT FRIATO FILE DE PEITO CONG 1KG	02071422	060	5403	UN0001	8	25.9900	0,00	207,92	207,92	0,00	0,00	0,00	0,00	0,00	0,00	0,00
072972	CORT AVIVAR FILE DE PEITO CONG BD 1KG	02071422	060	5403	UN0001	21	25.9900	0,00	545,79	545,79	0,00	0,00	0,00	0,00	0,00	0,00	0,00
011924	COUVE UND	07049000	040	5102	UN0001	39	2.2900	0,00	89,31	89,31	0,00	0,00	0,00	0,00	0,00	0,00	0,00
030588	EXTR QUERO SC 1,020KG	20029000	060	5403	CX0001	8	9.9900	0,00	79,92	79,92	0,00	0,00	0,00	0,00	0,00	0,00	0,00
109127	EXTR ELEFANTE TOMATE SC 1.02KG	20029000	000	5102	UN0001	16	9.9900	0,00	159,84	159,84	159,84	0,00	30,37	0,00	0,00	19,00	0,00
087391	FARI FINNA DE TRIGO T1 1KG	11010010	060	5403	UN0001	25	5.9900	0,00	149,75	149,75	0,00	0,00	0,00	0,00	0,00	0,00	0,00
006281	FARI SARANDI DE TRIGO C FERM 1KG	11010010	060	5403	UN0001	25	6.8500	0,00	171,25	171,25	0,00	0,00	0,00	0,00	0,00	0,00	0,00
006260	FEIJ CAMPOS VERDES CARIOCA 1KG	07133399	020	5102	FD0001	25	7.4900	0,00	187,25	187,25	68,98	0,00	13,11	0,00	0,00	19,00	0,00
107326	FEIJ CAMPOS VERDES PRETO 1KG	07133319	020	5102	UN0001	20	11.2900	0,00	225,80	225,80	83,18	0,00	15,80	0,00	0,00	19,00	0,00
096736	FEIJ MUJ NOBRE FRADINHO 1KG	07133590	020	5102	UN0001	8	7.4900	0,00	59,92	59,92	22,07	0,00	4,19	0,00	0,00	19,00	0,00
017628	FEIJ TIO VIEIRA PRETO 1KG	07133319	020	5102	UN0001	16	11.2900	0,00	180,64	180,64	66,55	0,00	12,64	0,00	0,00	19,00	0,00
129861	FEIJ GOSTOSAO CARIOCA 1KG	07133399	020	5102	UN0001	15	7.4900	0,00	112,35	112,35	41,39	0,00	7,86	0,00	0,00	19,00	0,00
044648	FEIJ SPECIAL PRETO EXTRA 1KG	07133399	020	5102	FD0001	20	11.2900	0,00	225,80	225,80	92,98	0,00	15,81	0,00	0,00	17,00	0,00
103237	FEIJ SANTANEJO CARIOCA 1KG	07133399	020	5102	UN0001	38	7.4900	0,00	284,62	284,62	104,85	0,00	19,92	0,00	0,00	19,00	0,00
063761	FERM FLEISCHMANN QUIM PO 100G	21023000	000	5102	UN0001	30	3.9900	0,00	119,70	119,70	119,70	0,00	22,74	0,00	0,00	19,00	0,00
000345	FIGADO BOV CONG KG	02062200	060	5403	KG0001	256,000	9.9900	0,00	2.557,44	2.557,44	0,00	0,00	0,00	0,00	0,00	0,00	0,00
000825	FILE DE PEITO CONG KG	02071422	060	5403	KG0001	272,000	25.9900	0,00	7.069,28	7.069,28	0,00	0,00	0,00	0,00	0,00	0,00	0,00
003029	FILE DE PANGA CONG KG	03043100	000	5102	KG0001	190,000	38.0000	0,00	7.220,00	7.220,00	7.220,00	0,00	1.371,80	0,00	0,00	19,00	0,00
010007	FLOC CORINGA FLOCAO 500G	11041900	020	5102	UN0001	120	2.2900	0,00	274,80	274,80	101,24	0,00	19,24	0,00	0,00	19,00	0,00
067840	CARNE COPACOL DE FRANGO MOIDO 500G	02071300	060	5403	UN0001	91	13.0000	0,00	1.183,00	1.183,00	0,00	0,00	0,00	0,00	0,00	0,00	0,00
000107	GOIABA KG	08045010	040	5102	KG0001	150,030	4.9900	0,00	748,65	748,65	0,00	0,00	0,00	0,00	0,00	0,00	0,00
000108	INHAME KG	07143000	040	5102	KG0001	230,000	9.9900	0,00	2.297,70	2.297,70	0,00	0,00	0,00	0,00	0,00	0,00	0,00
011928	LARANJA UND	08051000	040	5102	UN0001	450	0.8896	0,00	400,32	400,32	0,00	0,00	0,00	0,00	0,00	0,00	0,00
010039	LEIT PINDORAMA COCO 500ML	20098990	060	5403	CX0001	20	5.0510	0,00	101,02	101,02	0,00	0,00	0,00	0,00	0,00	0,00	0,00
099816	LEIT NESTLE NINHO INT PO PCT 750G NE	04022110	060	5403	UN0001	62	26.9900	0,00	1.673,38	1.673,38	0,00	0,00	0,00	0,00	0,00	0,00	0,00
011929	LIMAO UND	08055000	040	5102	UN0001	120	0.4900	0,00	58,80	58,80	0,00	0,00	0,00	0,00	0,00	0,00	0,00
000111	MACA KG	08081000	040	5102	KG0001	210,000	13.7900	0,00	2.895,90	2.895,90	0,00	0,00	0,00	0,00	0,00	0,00	0,00
010116	MACA BRANDINI PARAF SEM 500G	19021900	060	5403	UN0001	60	5.2900	0,00	317,40	317,40	0,00	0,00	0,00	0,00	0,00	0,00	0,00
010133	MACA BRANDINI ESPAG 500G	19021900	060	5403	FD0001	60	2.9900	0,00	179,40	179,40	0,00	0,00	0,00	0,00	0,00	0,00	0,00
000662	MACAXEIRA KG	07141000	040	5102	KG0001	104,000	2.9900	0,00	310,96	310,96	0,00	0,00	0,00	0,00	0,00	0,00	0,00
000844	MAMAO FORMOSA KG	08072000	040	5102	KG0001	87,000	4.9900	0,00	434,13	434,13	0,00	0,00	0,00	0,00	0,00	0,00	0,00
000887	MANGA TOMMY KG	08045020	040	5102	KG0001	120,000	4.9900	0,00	598,80	598,80	0,00	0,00	0,00	0,00	0,00	0,00	0,00

CALCULO DO ISSQN

INSCRIÇÃO MUNICIPAL

CHAVE DE ACESSO

BASE DE CALCULO DO ISSQN

VALOR DO ISSQN

DADOS ADICIONAIS

INFORMAÇÕES COMPLEMENTARES

RESERVADO AO FISCO

DESPESAS PAGAS COM RECURSOS  
 DO TERMO DE COLABORAÇÃO Nº 03/2023,  
 QUE ENTRE SI CELEBRAM O MUNICÍPIO DE  
 MACEIÓ, POR INTERMÉDIO DA SECRETARIA  
 MUNICIPAL DE EDUCAÇÃO - SEMED E O  
 INSTITUTO DE GESTÃO EDUCACIONAL E  
 VALORIZAÇÃO DO ENSINO - IGEVE DE MACEIÓ

BARROS COMERCIO LTDA 0001  
AV SANTO AMARO, 000 PETROPOLIS  
MACEIO - AL  
CEP: 57062465  
FONE: 8221409102

DANFE  
DOCUMENTO AUXILIAR  
DE NOTA FISCAL  
ELETRÔNICA

0 - ENTRADA  
1 - SAÍDA

Nº 17416  
SÉRIE 1  
FOLHA 3  
PAGINA 3 DE 3

CONTROLE DO FISCO



CHAVE DE ACESSO

27240810840716000150550010000174161000368679

Consulta de autenticidade no portal nacional da NF-e  
www.nfe.fazenda.gov.br/portal ou no site da Sefaz  
Autorizadora.

PROTOCOLO DE AUTORIZAÇÃO DE USO

227240010446807 - 07/08/2024 10:13:05

NATUREZA DA OPERAÇÃO

VENDE DE MERCADORIA ADQUIRIDA DE TERC

INSCRIÇÃO ESTADUAL

242177760

INSCRIÇÃO ESTADUAL DE SUBST.

CNPJ / CPF

10.840.716/0001-50

TIPO DE PRODUTOS / SERVIÇOS

CÓDIGO	DESCRIÇÃO DOS PRODUTOS / SERVIÇOS	NCM/SH	CST	CFOP	UNID	QUANT.	VALOR UNITÁRIO	DESC	VALOR TOTAL	VALOR LÍQUIDO	BASE CÁLCULO		VALOR			ALÍQUOTA	
											ICMS	ICMS ST	ICMS	ICMS ST	IPI	ICMS	IPI
06410	MANT CAMPONESA 500G	04051000	060	5403	CX0001	7	25,9900	0,00	181,93	181,93	0,00	0,00	0,00	0,00	0,00	0,00	0,00
18983	MARG PRIMOR 500G NE	15171000	060	5403	UN0001	25	5,9900	0,00	149,75	149,75	0,00	0,00	0,00	0,00	0,00	0,00	0,00
03946	MARG DELINE 500G	15171000	060	5403	CX0001	20	5,9900	0,00	119,80	119,80	0,00	0,00	0,00	0,00	0,00	0,00	0,00
00114	MELANCIA KG	08071100	040	5102	KG0001	220,000	1,7000	0,00	374,00	374,00	0,00	0,00	0,00	0,00	0,00	0,00	0,00
00115	MELAO KG	08071900	040	5102	KG0001	124,000	4,9900	0,00	618,76	618,76	0,00	0,00	0,00	0,00	0,00	0,00	0,00
57307	OLEO ABC DE SOJA PET 900ML	15079011	060	5403	CX0001	14	7,9900	0,00	111,86	111,86	0,00	0,00	0,00	0,00	0,00	0,00	0,00
44545	OLEO SINHA SOJA PET 900ML	15079011	060	5403	UN0001	9	7,9900	0,00	71,91	71,91	0,00	0,00	0,00	0,00	0,00	0,00	0,00
93950	OVOS FAVORITO GRANDE BCO C/30	04072100	000	5102	UN0001	54	19,9900	0,00	1.079,46	1.079,46	1.079,46	0,00	205,10	0,00	0,00	19,00	0,00
37116	PAPRICA DOCE BOM PALADAR 20G	09042200	000	5102	UN0001	23	2,9900	0,00	68,77	68,77	68,77	0,00	13,07	0,00	0,00	19,00	0,00
00716	PIMENTAO KG	07096000	040	5102	KG0001	32,000	9,9900	0,00	319,68	319,68	0,00	0,00	0,00	0,00	0,00	0,00	0,00
00120	REPOLHO KG	07049000	040	5102	KG0001	174,000	8,9900	0,00	1.564,26	1.564,26	0,00	0,00	0,00	0,00	0,00	0,00	0,00
29679	SAL 5 ESTRELAS MOIDO 1KG	25010020	020	5102	UN0001	12	1,5008	0,00	18,01	18,01	6,63	0,00	1,26	0,00	0,00	19,00	0,00
69816	SALSA UND	07099990	040	5102	UN0001	30	1,9900	0,00	59,70	59,70	0,00	0,00	0,00	0,00	0,00	0,00	0,00
00747	TANGERINA KG	08052100	040	5102	KG0001	210,000	7,9900	0,00	1.677,90	1.677,90	0,00	0,00	0,00	0,00	0,00	0,00	0,00
00121	TOMATE KG	07020000	040	5102	KG0001	210,000	7,9900	0,00	1.677,90	1.677,90	0,00	0,00	0,00	0,00	0,00	0,00	0,00
99719	VINA PIMENTAO TINTO 750ML	22090000	020	5102	CX0001	12	2,4900	0,00	29,88	29,88	11,01	0,00	2,09	0,00	0,00	19,00	0,00
32394	VINA SABOR TINTO 750ML	22090000	020	5102	CX0001	12	2,4900	0,00	29,88	29,88	11,01	0,00	2,09	0,00	0,00	19,00	0,00

CHÁ DE JAQUEIRA  
DESpesas pagas com recursos  
do termo de colaboração nº 03/2023,  
que entre si celebram o município de  
MACEIÓ, por intermédio da Secretaria  
Municipal de Educação - SEMED e o  
Instituto de Gestão Educacional e  
Valorização do Ensino - IGEVE de MACEIÓ

CÁLCULO DO ISSQN

INSCRIÇÃO MUNICIPAL

VALOR TOTAL DOS SERVIÇOS

BASE DE CÁLCULO DO ISSQN

VALOR DO ISSQN

DADOS ADICIONAIS

FORMAÇÕES COMPLEMENTARES

RESERVADO AO FISCO

SISBB - SISTEMA DE INFORMACOES BANCO DO BRASIL  
06/09/2024 - AUTOATENDIMENTO - 13.31.53  
2857602857 0001

Comprovante Pix

CLIENTE: INSTITUTO E V E - IG  
AGENCIA: 2857-6 CONTA: 41.782-3

=====

SOBRE A TRANSACAO  
-----  
ID: E0000000020240813181917765298451  
CNPJ DO PAGADOR: 28.413.401/0027-21  
VALOR: R\$59.328,72  
TARIFA: R\$0,00  
DATA: 13/08/2024 - 15:19:44  
-----

PAGO PARA: Barros Comercio Ltda  
CNPJ: 10.840.716/0001-50  
CHAVE PIX: 10840716000150  
INSTITUICAO: 00000000 BCO DO BRASIL S.A.  
AGENCIA: 5111 - CONTA: 0000000000000107999  
TIPO DE CONTA: Conta Corrente  
-----

Esta transação pode ser tarifada em até 0,99%,  
com valor máximo de R\$10,00. O valor definitivo  
poderá ser consultado no BBDPJ.

-----  
Notificacao enviada em: 13/08/2024 - 15:19:44  
=====

DOCUMENTO: 081302  
AUTENTICACAO SISBB: 8.268.299.26F.F9E.C6F  
=====

Central de Atendimento BB  
4004 0001  
Consultas, informacoes e servicos transacionais.

SAC BB  
0800 729 0722  
Informacoes, reclamacoes, cancelamento de produ-  
tos e servicos.

Ouvidoria  
0800 729 5678  
Reclamacoes nao solucionadas nos canais  
habituais agencia, SAC e Demais canais de  
atendimento.

Atendimento a deficientes auditivos ou fala  
0800 729 0088  
Informacoes, reclamacoes, cancelamento de cartao  
e outros produtos e servicos de Ouvidoria.

CHÃ DE JAQUEIRA  
DESPESAS PAGAS COM RECURSOS  
DO TERMO DE COLABORAÇÃO Nº 03/2023,  
QUE ENTRE SI CELEBRAM O MUNICÍPIO DE  
MACEIÓ, POR INTERMÉDIO DA SECRETARIA  
MUNICIPAL DE EDUCAÇÃO – SEMED E O  
INSTITUTO DE GESTÃO EDUCACIONAL E  
VALORIZAÇÃO DO ENSINO - IGEVE DE MACEIÓ



PROPOSTA DE PREÇOS

Ao Instituto de Gestao Educacional

FORNECIMENTO DE GENEROS ALIMENTICIOS CONFORME PROGRAMAÇÃO, PARA ATENDIMENTO AS CRECHES GINGANTINHOS, CONFORME PROPOSTA.

DADOS DO PROPONENTE

BARROS COMERCIO LTDA

108407160001-50

AV SANTO AMARO S/N-JARDIM GLORIA-MACEIO-AL-CEP:57062465

82998006506

CHÁ DE JAQUEIRA  
 DESPESAS PAGAS COM RECURSOS DO TERMO DE COLABORAÇÃO Nº 03/2023, QUE ENTRE SI CELEBRAM O MUNICÍPIO DE MACEIÓ, POR INTERMÉDIO DA SECRETARIA MUNICIPAL DE EDUCAÇÃO - SEMED E O INSTITUTO DE GESTÃO EDUCACIONAL E VALORIZAÇÃO DO ENSINO - IGEVE DE MACEIÓ.

## CHÁ DA JAQUEIRA

INSUMOS - ALIMENTAÇÃO				
ITEM	UNI	QTDE	VALO UNITÁRIO	TOTAL
ABACAXI UND	UND	25	6,90	R\$ 172,50
ABOBORA KG	KG	60,00	6,99	R\$ 419,40
ABOBRINHA KG	KG	15,00	5,99	R\$ 89,85
ACAFRAO BOM PALADAR 20G	UND	46	2,99	R\$ 137,54
ALHO KG	KG	14,00	34,99	R\$ 489,86
ARRO KIARROZ PARB 1KG	UND	30	6,49	R\$ 194,70
BANANA UND	UND	510	1,00	R\$ 510,00
BATATA INGLESA KG	KG	95,00	5,99	R\$ 569,05
BETERRABA KG	KG	8,20	7,99	R\$ 65,52
BATATA ROXA KG	KG	74,00	4,99	R\$ 369,26
BROCOLIS KG	KG	5,00	29,99	R\$ 149,95
CARNE BOVINA MUSCULO ESPECIAL KG	KG	225,00	29,99	R\$ 6.747,75
CARNE BOVINA MOIDA DE PRIM KG	KG	196,00	39,99	R\$ 7.838,04
CEBOLA BRANCA KG	KG	80,00	9,99	R\$ 799,20
CEBOLINHA UND	UND	75	2,29	R\$ 171,75
CENOURA KG	KG	62,07	9,99	R\$ 620,08
CHIMICHURRI BOM PALADAR 10G	UND	25	2,99	R\$ 74,75
CHUCHU KG	KG	38,05	8,99	R\$ 342,07
COENTRO	UND	52	2,99	R\$ 155,48
COLO CORINGA 500G	UND	10	5,99	R\$ 59,90
COLO KIMIMO S SAL 100G	UND	14	0,99	R\$ 13,86
COPO MARATA DESC 180ML C 100	UND	8	7,99	R\$ 63,92
CORT FRIATO FILE DE PEITO CONG 1KG	UND	8	25,99	R\$ 207,92
CORT AVIVAR FILE DE PEITO CONG BD 1KG	UND	21	25,99	R\$ 545,79
COUVE UND	UND	39	2,29	R\$ 89,31
EXTR QUERO SC 1,020KG	UND	8	9,99	R\$ 79,92
EXTR ELEFANTE TOMATE SC 1,02KG	UND	16	9,99	R\$ 159,84
FARI FINNA DE TRIGO T1 1KG	UND	25	5,99	R\$ 149,75
FARI SARANDI DE TRIGO C FERM 1KG	UND	25	6,85	R\$ 171,25
FEIJ CAMPOS VERDES CARIOCA 1KG	UND	25	7,49	R\$ 187,25
FEIJ CAMPOS VERDES PRETO 1KG	UND	20	11,29	R\$ 225,80
FEIJ MUI NOBRE FRADINHO 1KG	UND	8	7,49	R\$ 59,92
FEIJ TIO VIEIRA PRETO 1KG	UND	16	11,29	R\$ 180,64
FEIJ GOSTOSAO CARIOCA 1KG	UND	15	7,49	R\$ 112,35
FEIJ SPECIAL PRETO EXTRA 1KG	UND	20	11,29	R\$ 225,80
FEIJ SANTANEJO CARIOCA 1KG	UND	38	7,49	R\$ 284,62
FERM FLEISCHMANN QUIM PO 100G	UND	30	3,99	R\$ 119,70
FIGADO BOV CONG KG	KG	256,00	9,99	R\$ 2.557,44
FILE DE PEITO CONG KG	KG	272,00	25,99	R\$ 7.069,28

*Assou*

FILE DE PANGA CONG KG	KG	190,00	38,00	R\$ 7.220,00
FLOC CORINGA FLOCAO 500G	UND	120	2,29	R\$ 274,80
CARNE COPACOL DE FRANGO MOIDO 500G	UND	91	13,00	R\$ 1.183,00
GOIABA KG	KG	150,03	4,99	R\$ 748,65
INHAME KG	KG	230,00	9,99	R\$ 2.297,70
LARANJA UND	UND	450	0,89	R\$ 400,32
LEIT NESTLE NINHO INT PO PCT 750G NE	UND	20	5,05	R\$ 101,02
LIMAO UND	UND	62	26,99	R\$ 1.673,38
MACA KG	UND	120	0,49	R\$ 58,80
MACA BRANDINI PARAF SEM 500G	KG	210,00	13,79	R\$ 2.895,90
MACA BRANDINI ESPAG 500G	UND	60	5,29	R\$ 317,40
MACAXEIRA KG	UND	60	2,99	R\$ 179,40
MAMAO FORMOSA KG	KG	104,00	2,99	R\$ 310,96
MANGA TOMMY KG	KG	87,00	4,99	R\$ 434,13
MANT CAMPONESA 500G	KG	120,00	4,99	R\$ 598,80
MARG PRIMOR 500G NE	UND	7	25,99	R\$ 181,93
MARG DELINE 500G	UND	25	5,99	R\$ 149,75
MELANCIA KG	UND	20	5,99	R\$ 119,80
MELAO KG	KG	220,00	1,70	R\$ 374,00
OLEO ABC DE SOJA PET 900ML	KG	124,00	4,99	R\$ 618,76
OLEO SINHA SOJA PET 900ML	UND	14	7,99	R\$ 111,86
OVOS FAVORITO GRANDE BCO C/30	UND	9	7,99	R\$ 71,91
PAPRICA DOCE BOM PALADAR 20G	BD	54	19,99	R\$ 1.079,46
PIMENTAO KG	UND	23	2,99	R\$ 68,77
REPOLHO KG	KG	32,00	9,99	R\$ 319,68
SAL 5 ESTRELAS MOIDO 1KG	KG	174,00	8,99	R\$ 1.564,26
SALSA UND	UND	12	1,50	R\$ 18,01
TANGERINA KG	UND	30	1,99	R\$ 59,70
TOMATE KG	KG	210,00	7,99	R\$ 1.677,90
VINA PIMENTAO TINTO 750ML	KG	210,00	7,99	R\$ 1.677,90
VINA SABOR TINTO 750ML	UND	12	2,49	R\$ 29,88
TOTAL	UND	12	2,49	R\$ 29,88
				R\$ 59.328,72

**TOTAL MENSAL**

**R\$ 59.328,72**

PRAZO DE VALIDADE DA PROPOSTA: 60 DIAS

MACEIÓ, 02/08/2024

*ABaws*

CIA DE JAQUEIRA  
 DESPESAS PAGAS COM RECURSOS  
 DO TERMO DE COLABORAÇÃO Nº 03/2023,  
 QUE ENTRE SI CELEBRAM O MUNICÍPIO DE  
 MACEIÓ, POR INTERMÉDIO DA SECRETARIA  
 MUNICIPAL DE EDUCAÇÃO - SEMED E O  
 INSTITUTO DE GESTÃO EDUCACIONAL E  
 VALORIZAÇÃO DO ENSINO - IGEVE DE MACEIÓ



CHA DA JAQUEIRA  
 DESPESAS PAGAS COM RECURSOS  
 DO TERMO DE COLABORAÇÃO Nº 03/2023  
 QUE ENTRE SI CELEBRAM O MUNICÍPIO DE  
 MACEIO, POR INTERMÉDIO DA SECRETARIA  
 MUNICIPAL DE EDUCAÇÃO - SEMED E O  
 INSTITUTO DE GESTÃO EDUCACIONAL E  
 VALORIZAÇÃO DO ENSINO - IGEVE DE MACEIO

RELATÓRIO D E PREÇO

SEGUE A BAIXO A COTACAO SOLICITADA A CRECHE GIGANTINHOS

PARANHOS E BRITO LTDA  
 4 6.266.376/0002-24

AVENIDA LOURIVAL MELO MOTA/CIDADE UNIVERSITARIA - MACEIO- AL 57072-000  
 2 99971-0874

ITEM	UNI	QTDE	VALOR UNITÁRIO	TOTAL
CHA DA JAQUEIRA				
ABACAXI UND	UND	25	7,49	R\$ 187,25
ABOBORA KG	KG	60,00	7,69	R\$ 461,40
ABOBRINHA KG	KG	15,00	6,59	R\$ 98,85
ACAFRAO 20G	UND	46	4,00	R\$ 184,00
ALHO KG	KG	14,00	37,50	R\$ 525,00
ARRO AGRODEZ PARB 1KG	UND	30	7,99	R\$ 239,70
BANANA UND	UND	510	1,50	R\$ 765,00
BATATA INGLESA KG	KG	95,00	6,89	R\$ 654,55
BETERRABA KG	KG	8,20	9,25	R\$ 75,85
BATATA ROXA KG	KG	74,00	5,89	R\$ 435,86
BROCOLIS KG	KG	5,00	34,25	R\$ 171,25
CARNE BOVINA MUSCULO ESPECIAL KG	KG	225,00	34,00	R\$ 7.650,00
CARNE BOVINA MOIDA DE PRIM KG	KG	196,00	44,69	R\$ 8.759,24
CEBOLA BRANCA KG	KG	80,00	11,49	R\$ 919,20
CEBOLINHA UND	UND	75	2,99	R\$ 224,25
CENOURA KG	KG	62,07	11,49	R\$ 713,18
CHIMICHURRI BOM PALADAR 10G	UND	25	3,69	R\$ 92,25
CHUCHU KG	KG	38,05	10,00	R\$ 380,50
COENTRO	UND	52	4,00	R\$ 208,00
COLO CORINGA 500G	UND	10	6,79	R\$ 67,90
COLO S SAL 100G	UND	14	1,25	R\$ 17,50
COPO MARATA DESC 180ML C 100	UND	8	9,15	R\$ 73,20
CORT FRIATO FILE DE PEITO CONG 1KG	UND	8	27,99	R\$ 223,92
CORT AVIVAR FILE DE PEITO CONG BD 1KG	UND	21	27,99	R\$ 587,79
COUVE UND	UND	39	2,99	R\$ 116,61
EXTR QUERO SC 1,020KG	UND	8	12,39	R\$ 99,12
EXTR ELEFANTE TOMATE SC 1,02KG	UND	16	12,39	R\$ 198,24
FARINHA FINNA DE TRIGO T1 1KG	UND	25	6,69	R\$ 167,25
FARINHA DONA BENTA DE TRIGO C FERM 1KG	UND	25	7,45	R\$ 186,25
FEIJAO GOSTOSÃO CARIOCA 1KG	UND	25	8,10	R\$ 202,50
FEIJAO CAMPOS VERDES PRETO 1KG	UND	20	13,49	R\$ 269,80
FEIJAO SANTANEJO FRADINHO 1KG	UND	8	8,10	R\$ 64,80
FEIJAO TIO VIEIRA PRETO 1KG	UND	16	13,49	R\$ 215,84
FEIJAO CAMPOS VERDE CARIOCA 1KG	UND	15	8,10	R\$ 121,50
FEIJAO SPECIAL PRETO EXTRA 1KG	UND	20	13,49	R\$ 269,80



FEIJAO SANTANEJO CARIOCA 1KG	UND	38	8,10	R\$ 307,80
FERMENTO FLEISCHMANN QUIM PO 100G	UND	30	4,25	R\$ 127,50
FIGADO BOV CONG KG	KG	256,00	12,99	R\$ 3.325,44
FILE DE PEITO CONG KG	KG	272,00	27,89	R\$ 7.586,08
FILE DE PANGA CONG KG	KG	190,00	42,00	R\$ 7.980,00
FLOCAO CORINGA FLOCAO 500G	UND	120	2,99	R\$ 358,80
CARNE COPACOL DE FRANGO MOIDO 500G	UND	91	15,00	R\$ 1.365,00
GOIABA KG	KG	150,03	6,75	R\$ 1.012,70
INHAME KG	KG	230,00	12,50	R\$ 2.875,00
LARANJA UND	UND	450	1,00	R\$ 450,00
LEIT SOCOCO COCO 500ML	UND	20	6,29	R\$ 125,80
LEIT NESTLE NINHO INT PO PCT 750G NE	UND	62	32,40	R\$ 2.008,80
LIMAO UND	UND	120	0,75	R\$ 90,00
MACA KG	KG	210,00	15,00	R\$ 3.150,00
MACA BRANDINI PARAF SEM 500G	UND	60	6,10	R\$ 366,00
MACA BRANDINI ESPAG 500G	UND	60	3,49	R\$ 209,40
MACAXEIRA KG	KG	104,00	3,59	R\$ 373,36
MAMAO FORMOSA KG	KG	87,00	6,89	R\$ 599,43
MANGA TOMMY KG	KG	120,00	5,79	R\$ 694,80
MANT CAMPONESA 500G	UND	7	31,49	R\$ 220,43
MARG PRIMOR 500G NE	UND	25	6,89	R\$ 172,25
MARG DELINE 500G	UND	20	6,89	R\$ 137,80
MELANCIA KG	KG	220,00	2,15	R\$ 473,00
MELAO KG	KG	124,00	5,89	R\$ 730,36
OLEO ABC DE SOJA PET 900ML	UND	14	9,00	R\$ 126,00
OLEO SINHA SOJA PET 900ML	UND	9	9,00	R\$ 81,00
OVOS FAVORITO GRANDE BCO C/30	BD	54	21,99	R\$ 1.187,46
PAPRICA DOCE BOM PALADAR 20G	UND	23	3,49	R\$ 80,27
PIMENTAO KG	KG	32,00	11,59	R\$ 370,88
REPOLHO KG	KG	174,00	9,29	R\$ 1.616,46
SAL 5 ESTRELAS MOIDO 1KG	UND	12	1,99	R\$ 23,88
SALSA UND	UND	30	3,99	R\$ 119,70
TANGERINA KG	KG	210,00	8,79	R\$ 1.845,90
TOMATE KG	KG	210,00	8,99	R\$ 1.887,90
VINA PIMENTAO TINTO 750ML	UND	12	3,00	R\$ 36,00
VINA MARATA TINTO 750ML	UND	12	3,00	R\$ 36,00
TOTAL MENSAL				R\$ 67.778,56

MACEIÓ -AL 02/08/2024



CHÃ DE JAQUEIRA  
DESpesas pagas com recursos  
do termo de colaboração nº 03/2023,  
que entre si celebram o Município de  
MACEIÓ, por intermédio da Secretaria  
Municipal de Educação - SEMED e o  
Instituto de Gestão Educacional e  
Valorização do Ensino - IGEVE de MACEIÓ



SUPERMERCADO CRISTO REI LTDA  
18.862.450/0001-59  
RUA CLAUDIO CARDOSO DE ALMEIDA 246  
82 3221-5374

CHÃ DE JAQUEIRA  
DESPESAS PAGAS COM RECURSOS  
DO TERMO DE COLABORAÇÃO Nº 03/2023,  
QUE ENTRE SI CELEBRAM O MUNICÍPIO DE  
MACEIÓ, POR INTERMÉDIO DA SECRETARIA  
MUNICIPAL DE EDUCAÇÃO - SEMED E O  
INSTITUTO DE GESTÃO EDUCACIONAL E  
VALORIZAÇÃO DO ENSINO - IGEVE DE MACEIÓ

**COTAÇÃO IGEVE - CHÃ DA JAQUEIRA**

**DATA: 05.08.2024**

ITEM	QTDE	VALO UNITÁRIO	TOTAL
ABACAXI UND			
ABOBORA KG	25	8,19 R\$	204,75
ABOBRINHA KG	60,00	8,29 R\$	497,40
ACAFRAO BOM PALADAR 20G	15,00	6,89 R\$	103,35
ALHO KG	46	3,40 R\$	156,40
ARRO KIARROZ PARB 1KG	14,00	37,89 R\$	530,46
BANANA UND	30	7,58 R\$	227,40
BATATA INGLESA KG	510	1,30 R\$	663,00
BETERRABA KG	95,00	6,89 R\$	654,55
BATATA ROXA KG	8,20	9,29 R\$	76,18
BROCOLIS KG	74,00	5,89 R\$	435,86
CARNE BOVINA MUSCULO ESPECIAL KG	5,00	33,49 R\$	167,45
CARNE BOVINA MOIDA DE PRIM KG	225,00	34,39 R\$	7.737,75
CEBOLA BRANCA KG	196,00	42,50 R\$	8.330,00
CEBOLINHA UND	80,00	11,59 R\$	927,20
CENOURA KG	75	2,89 R\$	216,75
CHIMICHURRI BOM PALADAR 10G	62,07	12,25 R\$	760,36
CHUCHU KG	25	3,59 R\$	89,75
COENTRO	38,05	9,89 R\$	376,31
COLO CORINGA 500G	52	4,00 R\$	208,00
COLO KIMIMO S SAL 100G	10	7,29 R\$	72,90
COPO MARATA DESC 180ML C 100	14	1,59 R\$	22,26
CORT FRIATO FILE DE PEITO CONG 1KG	8	9,59 R\$	76,72
CORT AVIVAR FILE DE PEITO CONG BD 1KG	8	29,49 R\$	235,92
COUVE UND	21	29,99 R\$	629,79
EXTR QUERO SC 1,020KG	39	3,15 R\$	122,85
EXTR ELEFANTE TOMATE SC 1,02KG	8	12,49 R\$	99,92
FARINHA FINNA DE TRIGO T1 1KG	16	12,49 R\$	199,84
FARINHA SARANDI DE TRIGO C FERM 1KG	25	7,39 R\$	184,75
FEIJAO TIO VIEIRA CARIOCA 1KG	25	7,85 R\$	196,25
FEIJAO MUI NOBRE PRETO 1KG	25	8,89 R\$	222,25
FEIJAO MUI NOBRE FRADINHO 1KG	20	13,49 R\$	269,80
FEIJAO TIO VIEIRA PRETO 1KG	8	8,89 R\$	71,12
FEIJ GOSTOSAO CARIOCA 1KG	16	13,49 R\$	215,84
FEIJAO SPECIAL PRETO EXTRA 1KG	15	8,89 R\$	133,35
FEIJAO SANTANEJO CARIOCA 1KG	20	13,49 R\$	269,80
FERMENTO FLEISCHMANN QUIM PO 100G	38	8,89 R\$	337,82
FIGADO BOV CONG KG	30	4,59 R\$	137,70
FILE DE PEITO CONG KG	256,00	13,49 R\$	3.453,44
FILE DE PANGA CONG KG	272,00	29,59 R\$	8.048,48
FLOC CORINGA FLOCAO 500G	190,00	42,00 R\$	7.980,00
CARNE COPACOL DE FRANGO MOIDO 500G	120	2,89 R\$	346,80
	91	14,50 R\$	1.319,50

GOIABA KG			
INHAME KG	150,03	6,49 R\$	973,69
LARANJA UND	230,00	11,49 R\$	2.642,70
LEIT PINDORAMA COCO 500ML	450	1,00 R\$	450,00
LEIT NESTLE NINHO INT PO PCT 750G NE	20	5,69 R\$	113,80
LIMAO UND	62	27,89 R\$	1.729,18
MACA KG	120	0,69 R\$	82,80
MACA VITARELLA PARAF SEM 500G	210,00	15,39 R\$	3.231,90
MACA VITARELLA ESPAG 500G	60	6,89 R\$	413,40
MACAXEIRA KG	60	2,99 R\$	179,40
MAMAO FORMOSA KG	104,00	3,59 R\$	373,36
MANGA TOMMY KG	87,00	5,25 R\$	456,75
MANT CAMPONESA 500G	120,00	5,39 R\$	646,80
MARG CLAYBOM 500G NE	7	29,99 R\$	209,93
MARG DELINE 500G	25	6,49 R\$	162,25
MELANCIA KG	20	6,49 R\$	129,80
MELAO KG	220,00	1,89 R\$	415,80
OLEO ABC DE SOJA PET 900ML	124,00	5,69 R\$	705,56
OLEO SINHA SOJA PET 900ML	14	8,69 R\$	121,66
OVOS FAVORITO GRANDE BCO C/30	9	8,69 R\$	78,21
PAPRICA DOCE BOM PALADAR 20G	54	21,99 R\$	1.187,46
PIMENTAO KG	23	3,49 R\$	80,27
REPOLHO KG	32,00	11,50 R\$	368,00
SAL 5 ESTRELAS MOIDO 1KG	174,00	10,25 R\$	1.783,50
SALSA UND	12	2,00 R\$	24,00
TANGERINA KG	30	3,00 R\$	90,00
TOMATE KG	210,00	8,89 R\$	1.866,90
VINA PIMENTAO TINTO 750ML	210,00	9,25 R\$	1.942,50
VINA SABOR TINTO 750ML	12	2,89 R\$	34,68
TOTAL MENSAL	12	2,89 R\$	34,68
		R\$	67.539,00

*Sar*

Vendedor

CHÃ DE JAQUEIRA  
 DESPESAS PAGAS COM RECURSOS  
 DO TERMO DE COLABORAÇÃO Nº 03/2023,  
 QUE ENTRE SI CELEBRAM O MUNICÍPIO DE  
 MACEIÓ, POR INTERMÉDIO DA SECRETARIA  
 MUNICIPAL DE EDUCAÇÃO - SEMED E O  
 INSTITUTO DE GESTÃO EDUCACIONAL E  
 VALORIZAÇÃO DO ENSINO - IGEVE DE MACEIÓ



## COMPROVANTE DE INSCRIÇÃO E DE SITUAÇÃO CADASTRAL

## Comprovante de Inscrição e de Situação Cadastral

Cidadão,

Confira os dados de Identificação da Pessoa Jurídica e, se houver qualquer divergência, providencie junto à RFB a sua atualização cadastral.

A informação sobre o porte que consta neste comprovante é a declarada pelo contribuinte.

REPÚBLICA FEDERATIVA DO BRASIL			
CADASTRO NACIONAL DA PESSOA JURÍDICA			
NUMERO DE INSCRIÇÃO 10.840.716/0001-50 MATRIZ	COMPROVANTE DE INSCRIÇÃO E DE SITUAÇÃO CADASTRAL		DATA DE ABERTURA 04/05/2009
NOME EMPRESARIAL BARROS COMERCIO LTDA			
TÍTULO DO ESTABELECIMENTO (NOME DE FANTASIA) SUPERMERCADO SAO DOMINGOS			PORTE DEMAIS
CÓDIGO E DESCRIÇÃO DA ATIVIDADE ECONÔMICA PRINCIPAL 47.11-3-02 - Comércio varejista de mercadorias em geral, com predominância de produtos alimentícios - supermercados			
CÓDIGO E DESCRIÇÃO DAS ATIVIDADES ECONÔMICAS SECUNDÁRIAS 10.91-1-02 - Fabricação de produtos de padaria e confeitaria com predominância de produção própria 46.39-7-01 - Comércio atacadista de produtos alimentícios em geral 56.11-2-03 - Lanchonetes, casas de chá, de sucos e similares 66.19-3-02 - Correspondentes de instituições financeiras			
CÓDIGO E DESCRIÇÃO DA NATUREZA JURÍDICA 206-2 - Sociedade Empresária Limitada			
LOGRADOURO AV SANTO AMARO	NUMERO S/N	COMPLEMENTO LOT.JARDIM GLORIA QD.G - LOTE 14	
CEP 57.071-180	BAIRRO/DISTRITO PETROPOLIS	MUNICIPIO MACEIO	UF AL
ENDEREÇO ELETRÔNICO ANALISTAFISCAL01@SUPERMERCADOSAODOMINGOS.COM.BR		TELEFONE (82) 3332-2156	
ENTE FEDERATIVO RESPONSÁVEL (EFR) *****			
SITUAÇÃO CADASTRAL ATIVA		DATA DA SITUAÇÃO CADASTRAL 04/05/2009	
MOTIVO DE SITUAÇÃO CADASTRAL			
SITUAÇÃO ESPECIAL *****		DATA DA SITUAÇÃO ESPECIAL *****	

CHA DE JAQUEIRA  
 DESPESAS PAGAS COM RECURSOS  
 DO TERMO DE COLABORAÇÃO Nº 03/2023.  
 QUE ENTRE SI CELEBRAM O MUNICÍPIO DE  
 MACEIÓ, POR INTERMÉDIO DA SECRETARIA  
 MUNICIPAL DE EDUCAÇÃO - SEMED E O  
 INSTITUTO DE GESTÃO EDUCACIONAL E  
 VALORIZAÇÃO DO ENSINO - IGEVE DE MACEIÓ

Aprovado pela Instrução Normativa RFB nº 2.119, de 06 de dezembro de 2022.  
 Emitido no dia 26/06/2024 às 08:55:51 (data e hora de Brasília).

Página: 1/1

CONSULTAR QSA

VOLTAR

IMPRIMIR

A RFB agradece a sua visita. Para informações sobre política de privacidade e uso, [clique aqui](#).

[Passo a passo para o CNPJ](#)
[Consultas CNPJ](#)
[Estatísticas](#)
[Parceiros](#)
[Serviços CNPJ](#)

COMPROVANTE DE INSCRIÇÃO E DE SITUAÇÃO CADASTRAL

CHÁ DE JAQUEIRA  
DESPEAS PAGAS COM RECURSOS  
DO TERMO DE COLABORAÇÃO Nº 03/2023.  
QUE ENTRE SI CELEBRAM O MUNICÍPIO DE  
MACEIÓ, POR INTERMÉDIO DA SECRETARIA  
MUNICIPAL DE EDUCAÇÃO – SEMED E O  
INSTITUTO DE GESTÃO EDUCACIONAL E  
VALORIZAÇÃO DO ENSINO - IGEVE DE MACEIÓ



MINISTÉRIO DA FAZENDA  
Secretaria da Receita Federal do Brasil  
Procuradoria-Geral da Fazenda Nacional

**CERTIDÃO POSITIVA COM EFEITOS DE NEGATIVA DE DÉBITOS RELATIVOS AOS TRIBUTOS  
FEDERAIS E À DÍVIDA ATIVA DA UNIÃO**

Nome: **BARROS COMERCIO LTDA**  
CNPJ: **10.840.716/0001-50**

Ressalvado o direito de a Fazenda Nacional cobrar e inscrever quaisquer dívidas de responsabilidade do sujeito passivo acima identificado que vierem a ser apuradas, é certificado que:

1. constam débitos administrados pela Secretaria da Receita Federal do Brasil (RFB) com exigibilidade suspensa nos termos do art. 151 da Lei nº 5.172, de 25 de outubro de 1966 - Código Tributário Nacional (CTN), ou objeto de decisão judicial que determina sua desconsideração para fins de certificação da regularidade fiscal, ou ainda não vencidos; e
2. constam nos sistemas da Procuradoria-Geral da Fazenda Nacional (PGFN) débitos inscritos em Dívida Ativa da União (DAU) com exigibilidade suspensa nos termos do art. 151 do CTN, ou garantidos mediante bens ou direitos, ou com embargos da Fazenda Pública em processos de execução fiscal, ou objeto de decisão judicial que determina sua desconsideração para fins de certificação da regularidade fiscal.

Conforme disposto nos arts. 205 e 206 do CTN, este documento tem os mesmos efeitos da certidão negativa.

Esta certidão é válida para o estabelecimento matriz e suas filiais e, no caso de ente federativo, para todos os órgãos e fundos públicos da administração direta a ele vinculados. Refere-se à situação do sujeito passivo no âmbito da RFB e da PGFN e abrange inclusive as contribuições sociais previstas nas alíneas 'a' a 'd' do parágrafo único do art. 11 da Lei nº 8.212, de 24 de julho de 1991.

A aceitação desta certidão está condicionada à verificação de sua autenticidade na Internet, nos endereços <<http://rfb.gov.br>> ou <<http://www.pgfn.gov.br>>.

Certidão emitida gratuitamente com base na Portaria Conjunta RFB/PGFN nº 1.751, de 2/10/2014. Emitida às 08:26:49 do dia 09/04/2024 <hora e data de Brasília>.

Válida até 06/10/2024.

Código de controle da certidão: **9059.AFCC.675B.37E4**  
Qualquer rasura ou emenda invalidará este documento.

CHÃ DE JAQUEIRA  
DESPESAS PAGAS COM RECURSOS  
DO TERMO DE COLABORAÇÃO Nº 03/2023,  
QUE ENTRE SI CELEBRAM O MUNICÍPIO DE  
MACEIÓ, POR INTERMÉDIO DA SECRETARIA  
MUNICIPAL DE EDUCAÇÃO – SEMED E O  
INSTITUTO DE GESTÃO EDUCACIONAL E  
VALORIZAÇÃO DO ENSINO - IGEVE DE MACEIÓ



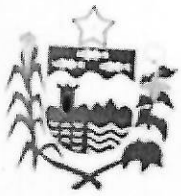

**Estado de Alagoas**  
**Secretaria de Estado da Fazenda**  
**Superintendência da Receita Estadual**

**CERTIDÃO POSITIVA DE DÉBITOS DE TRIBUTOS ESTADUAIS COM  
EFEITOS DE NEGATIVA**

Certidão fornecida para o CACEAL: 24217776

Nome/Contribuinte BARROS COMERCIO LTDA

Ressalvado o direito da Fazenda Pública Estadual cobrar débitos ainda não registrados ou que venham a ser apurados, certificamos que, verificando os registros da Secretaria de Estado da Fazenda, constatamos existir, na presente data, pendências cadastradas em nome do contribuinte acima identificado, as quais estão com a exigibilidade suspensa nos termos dos incisos II, III e/ou IV, do art. 151, do Código Tributário Nacional (Lei 5.172/1966).

Obs.: Esta Certidão engloba todos os estabelecimentos do contribuinte e refere-se a débitos de natureza tributária e descumprimento de obrigações acessórias.

Certidão emitida gratuitamente com base na Instrução Normativa SEF nº. 27 de 15 de maio de 2017.

Certidão emitida nos termos do art. 79 da Lei nº 6.771/06 e do art. 258 do Decreto nº 25.370/13.

Válida até 30/08/2024

Emitida às 08:46:38 do dia 01/07/2024

Código de controle da certidão: 1611-358B-2A00-472C

CHA DE JAQUEIRA  
DESpesas PAGAS COM RECURSOS  
DO TERMO DE COLABORAÇÃO Nº 03/2023.  
QUE ENTRE SI CELEBRAM O MUNICÍPIO DE  
MACEIÓ, POR INTERMÉDIO DA SECRETARIA  
MUNICIPAL DE EDUCAÇÃO - SEMED E O  
INSTITUTO DE GESTÃO EDUCACIONAL E  
VALORIZAÇÃO DO ENSINO - IGEVE DE MACEIÓ

A autenticidade desta certidão deverá ser confirmada na página da Secretaria de Estado da Fazenda na internet, no endereço: [www.sefaz.al.gov.br](http://www.sefaz.al.gov.br).



ESTADO DE ALAGOAS

PREFEITURA MUNICIPAL DE MACEIÓ

**CERTIDÃO NEGATIVA DE DÉBITOS**

NÚMERO DA CERTIDÃO: 0.317.201/24-76

**Contribuinte**

BARROS COMERCIO LTDA

**CPF/CNPJ**

10.840.716/0001-50

**Endereço**

AVENIDA SANTO AMARO, 1 - LOT. JARDIM GLÓRIA-QD-G-LOTE 14 NA AVENIDA PRINCIPAL DO PETROPOLIS, BAIRRO PETROPOLIS, MACEIO/AL - CEP: 57.062-465

Certificamos, com fundamento nas informações constantes em nosso Sistema de Cadastro e Controle de Arrecadação, e ressalvado o direito de a Fazenda Municipal de inscrever e cobrar as dívidas que venham a ser apuradas, com referência ao presente instrumento, que em relação ao **CONTRIBUINTE**, acima identificado inexistente débito impeditivo a expedição desta certidão.

MACEIÓ (MCZ), 12 de Junho de 2024

Válida até: 10/09/2024

Código de autenticidade: 63AC277881B06E0E

A autenticidade desta certidão DEVE ser confirmada na página da Secretaria de Economia, no endereço: <http://www.maceio.al.gov.br/semec/>.

Verifique atentamente as informações descritas nesta certidão

CHÁ DE JAQUEIRA  
DESPESAS PAGAS COM RECURSOS  
DO TERMO DE COLABORAÇÃO Nº 03/2023,  
QUE ENTRE SI CELEBRAM O MUNICÍPIO DE  
MACEIÓ, POR INTERMÉDIO DA SECRETARIA  
MUNICIPAL DE EDUCAÇÃO - SEMED E O  
INSTITUTO DE GESTÃO EDUCACIONAL E  
VALORIZAÇÃO DO ENSINO - IGEVE DE MACEIÓ

Voltar

Imprimir



## Certificado de Regularidade do FGTS - CRF

**Inscrição:** 10.840.716/0001-50  
**Razão Social:** BARROS COMERCIO LTDA  
**Endereço:** LOT SANTO AMARO SN QD G LT 14 / PETROPOLIS / MACEIO / AL / 57071-180

A Caixa Econômica Federal, no uso da atribuição que lhe confere o Art. 7, da Lei 8.036, de 11 de maio de 1990, certifica que, nesta data, a empresa acima identificada encontra-se em situação regular perante o Fundo de Garantia do Tempo de Serviço - FGTS.

O presente Certificado não servirá de prova contra cobrança de quaisquer débitos referentes a contribuições e/ou encargos devidos, decorrentes das obrigações com o FGTS.

**Validade:** 09/07/2024 a 07/08/2024

**Certificação Número:** 2024070907131580805000

Informação obtida em 18/07/2024 10:17:14

A utilização deste Certificado para os fins previstos em Lei esta condicionada a verificação de autenticidade no site da Caixa:  
**[www.caixa.gov.br](http://www.caixa.gov.br)**

CHA DE JAQUEIRA  
DESPESAS PAGAS COM RECURSOS  
DO TERMO DE COLABORAÇÃO Nº 03/2023,  
QUE ENTRE SI CELEBRAM O MUNICÍPIO DE  
MACEIÓ, POR INTERMÉDIO DA SECRETARIA  
MUNICIPAL DE EDUCAÇÃO - SEMED E O  
INSTITUTO DE GESTÃO EDUCACIONAL E  
VALORIZAÇÃO DO ENSINO - IGEVE DE MACEIÓ





PODER JUDICIÁRIO  
JUSTIÇA DO TRABALHO

### CERTIDÃO NEGATIVA DE DÉBITOS TRABALHISTAS

Nome: BARROS COMERCIO LTDA (MATRIZ E FILIAIS)  
CNPJ: 10.840.716/0001-50  
Certidão n°: 44965058/2024  
Expedição: 26/06/2024, às 09:38:56  
Validade: 23/12/2024 - 180 (cento e oitenta) dias, contados da data de sua expedição.

Certifica-se que **BARROS COMERCIO LTDA (MATRIZ E FILIAIS)**, inscrito(a) no CNPJ sob o n° 10.840.716/0001-50, **NÃO CONSTA** como inadimplente no Banco Nacional de Devedores Trabalhistas. Certidão emitida com base nos arts. 642-A e 883-A da Consolidação das Leis do Trabalho, acrescentados pelas Leis ns.º 12.440/2011 e 13.467/2017, e no Ato 01/2022 da CGJT, de 21 de janeiro de 2022. Os dados constantes desta Certidão são de responsabilidade dos Tribunais do Trabalho. No caso de pessoa jurídica, a Certidão atesta a empresa em relação a todos os seus estabelecimentos, agências ou filiais. A aceitação desta certidão condiciona-se à verificação de sua autenticidade no portal do Tribunal Superior do Trabalho na Internet (<http://www.tst.jus.br>). Certidão emitida gratuitamente.

#### INFORMAÇÃO IMPORTANTE

Do Banco Nacional de Devedores Trabalhistas constam os dados necessários à identificação das pessoas naturais e jurídicas inadimplentes perante a Justiça do Trabalho quanto às obrigações estabelecidas em sentença condenatória transitada em julgado ou em acordos judiciais trabalhistas, inclusive no concernente aos recolhimentos previdenciários, a honorários, a custas, a emolumentos ou a recolhimentos determinados em lei; ou decorrentes de execução de acordos firmados perante o Ministério Público do Trabalho, Comissão de Conciliação Prévia ou demais títulos que, por disposição legal, contiver força executiva.

CHÁ DE JAQUEIRA  
DESPESAS PAGAS COM RECURSOS  
DO TERMO DE COLABORAÇÃO Nº 03/2023  
QUE ENTRE SI CELEBRAM O MUNICÍPIO DE  
MACEIÓ, POR INTERMÉDIO DA SECRETARIA  
MUNICIPAL DE EDUCAÇÃO - SEMED E O  
INSTITUTO DE GESTÃO EDUCACIONAL  
VALORIZAÇÃO DO ENSINO - IGEVE DE MACEIÓ

ROMANEIO CHÃ DA JAQUEIRA - ALIMENTAÇÃO

07/08/2024

ABACAXI UND	25
ABOBORA KG	60,00
ABOBRINHA KG	15,00
ACAFRAO BOM PALADAR 20G	46
ALHO KG	14,00
ARRO KIARROZ PARB 1KG	30
BANANA UND	510
BATATA INGLESA KG	95,00
BETERRABA KG	8,20
BATATA ROXA KG	74,00
BROCOLIS KG	5,00
CARNE BOVINA MUSCULO ESPECIAL KG	225,00
CARNE BOVINA MOIDA DE PRIM KG	196,00
CEBOLA BRANCA KG	80,00
CEBOLINHA UND	75
CENOURA KG	62,07
CHIMICHURRI BOM PALADAR 10G	25
CHUCHU KG	38,05
COENTRO	52
COLO CORINGA 500G	10
COLO KIMIMO S SAL 100G	14
COPO MARATA DESC 180ML C 100	8
CORT FRIATO FILE DE PEITO CONG 1KG	8
CORT AVIVAR FILE DE PEITO CONG BD 1KG	21
COUVE UND	39
EXTR QUERO SC 1,020KG	8
EXTR ELEFANTE TOMATE SC 1,02KG	16
FARI FINNA DE TRIGO T1 1KG	25
FARI SARANDI DE TRIGO C FERM 1KG	25
FEIJ CAMPOS VERDES CARIOCA 1KG	25
FEIJ CAMPOS VERDES PRETO 1KG	20
FEIJ MUI NOBRE FRADINHO 1KG	8
FEIJ TIO VIEIRA PRETO 1KG	16
FEIJ GOSTOSAO CARIOCA 1KG	15
FEIJ SPECIAL PRETO EXTRA 1KG	20
FEIJ SANTANEJO CARIOCA 1KG	38
FERM FLEISCHMANN QUIM PO 100G	30
FIGADO BOV CONG KG	256,00
FILE DE PEITO CONG KG	272,00
FILE DE PANGA CONG KG	190,00
FLOC CORINGA FLOCAO 500G	120
CORT COPACOL DE FRANGO MOIDO 500G	91
GOIABA KG	150,03
INHAME KG	230,00
LARANJA UND	450
LEIT PINDORAMA COCO 500ML	20

UMA DE JAQUEIRA  
 DESPESAS PAGAS COM RECURSOS  
 DO TERMO DE COLABORAÇÃO Nº 03/2023,  
 QUE ENTRE SI CELEBRAM O MUNICÍPIO DE  
 MACEIÓ, POR INTERMÉDIO DA SECRETARIA  
 MUNICIPAL DE EDUCAÇÃO - SEMED E O  
 INSTITUTO DE GESTÃO EDUCACIONAL E  
 VALORIZAÇÃO DO ENSINO - IGEVE DE MACEIÓ

LEIT NESTLE NINHO INT PO PCT 750G NE	62
LIMAO UND	120
MACA KG	210,00
MACA BRANDINI PARAF SEM 500G	60
MACA BRANDINI ESPAG 500G	60
MACAXEIRA KG	104,00
MAMAO FORMOSA KG	87,00
MANGA TOMMY KG	120,00
MANT CAMPONESA 500G	7
MARG PRIMOR 500G NE	25
MARG DELINE 500G	20
MELANCIA KG	220,00
MELAO KG	124,00
OLEO ABC DE SOJA PET 900ML	14
OLEO SINHA SOJA PET 900ML	9
OVOS FAVORITO GRANDE BCO C/30	54
PAPRICA DOCE BOM PALADAR 20G	23
PIMENTAO KG	32,00
REPOLHO KG	174,00
SAL 5 ESTRELAS MOIDO 1KG	12
SALSA UND	30
TANGERINA KG	210,00
TOMATE KG	210,00
VINA PIMENTAO TINTO 750ML	12

CHA DE JAQUEIRA  
 DESPESAS PAGAS COM RECURSOS  
 DO TERMO DE COLABORAÇÃO Nº 03/2023,  
 QUE ENTRE SI CELEBRAM O MUNICÍPIO DE  
 MACEIÓ, POR INTERMÉDIO DA SECRETARIA  
 MUNICIPAL DE EDUCAÇÃO - SEMED E O  
 INSTITUTO DE GESTÃO EDUCACIONAL E  
 VALORIZAÇÃO DO ENSINO - IGEVE DE MACEIÓ



## DECLARAÇÃO

Declaro para os devidos fins, que o **INSTITUTO DE GESTAO EDUCACIONAL E VALORIZACAO DO ENSINO - IG**, inscrito(a) no CNPJ: 28.413.401/0027-21 (UNIDADE CHA DA JAQUEIRA) mediante a um **ACORDO COMERCIAL** entre empresas gerou um **Comprovante a BARROS COMÉRCIO LTDA**, inscrita no CNPJ: 10.840.716/0001-50, para clareza firmo(amos) o presente.



Assinatura do Portador da Empresa



Maceió/AL... 07.AGOSTO.2024

BARROS COMÉRCIO LTDA.

CHA DA JAQUEIRA  
DESPESAS PAGAS COM RECURSOS  
DO TERMO DE COLABORAÇÃO Nº 03/2023.  
QUE ENTRE SI CELEBRAM O MUNICÍPIO DE  
MACEIÓ, POR INTERMÉDIO DA SECRETARIA  
MUNICIPAL DE EDUCAÇÃO - SEMED E O  
INSTITUTO DE GESTÃO EDUCACIONAL E  
VALORIZAÇÃO DO ENSINO - IGEVE DE MACEIÓ

DATA DE RECEBIMENTO IDENTIFICAÇÃO E ASSINATURA DO RECEBEDOR

**DANFE**  
DOCUMENTO AUXILIAR DE NOTA FISCAL ELETRÔNICA

0 - ENTRADA 1 - SAÍDA **1**

Nº 17421  
SÉRIE 1  
FOLHA 2  
PAGINA 1 DE 2

**CONTROLE DO FISCO**



CHAVE DE ACESSO  
27240810840716000150550010000174211000368741

Consulta de autenticidade no portal nacional da NF-e  
www.nfe.fazenda.gov.br/portal ou no site da Sefaz Autorizadora.

PROTOCOLO DE AUTORIZAÇÃO DE USO  
227240010466053 - 07/08/2024 13:50:50

TIPO DE OPERAÇÃO  
VENDA DE MERCADORIA ADQUIR. C/ SUBST. TR

INSCRIÇÃO ESTADUAL 42177760 INSCRIÇÃO ESTADUAL DE SUBST. CNPJ / CPF 10.840.716/0001-50

DESTINATÁRIO / REMETENTE  
NOME / RAZÃO SOCIAL INSTITUTO DE GESTAO EDUCACIONAL

CNPJ / CPF 28.413.401/0027-21 DATA EMISSÃO 07/08/2024

ENDEREÇO RUA TRAVESSA JATOBA, 37 BAIRRO / DISTRITO CHA DA JAQUEIRA CEP 57018534 DATA ENTRADA / SAÍDA 07/08/2024

MUNICÍPIO MACEIO FONE / FAX 00000000000 UF AL INSCRIÇÃO ESTADUAL HORA ENTRADA / SAÍDA 08:55

NATUREZA / DUPLICATA

CÁLCULO DO IMPOSTO		BASE DE CÁLCULO DO ICMS		VALOR DO ICMS	BASE DE CÁLCULO DO ICMS SUBST.	VALOR DO ICMS SUBST.	VALOR TOTAL DOS PRODUTOS
		8.278,76	1.598,23	0,00	0,00	18.159,81	
VALOR DO FRETE		VALOR DO SEGURO	DESCONTO	OUTRAS DESPESAS ACESSÓRIAS	VALOR TOTAL DO IPI	VALOR TOTAL DA NOTA	
0,00		0,00	0,00	0,00	0,00	18.159,81	

TRANSPORTADOR / VOLUMES TRANSPORTADOS

NOME / RAZÃO SOCIAL FRETE POR CONTA Sem Cobrança CÓDIGO ANTT PLACA DO VEICULO UF CNPJ / CPF

ENDEREÇO MUNICÍPIO UF INSCRIÇÃO ESTADUAL

QUANTIDADE	ESPÉCIE	MARCA	NUMERAÇÃO	PESO BRUTO	PESO LÍQUIDO
980					

DADOS DO PRODUTOS / SERVIÇOS										BASE CÁLCULO		VALOR		ALÍQUOTA			
CÓDIGO	DESCRIÇÃO DOS PRODUTOS / SERVIÇOS	NCM/SH	CST	CFOP	UNID	QUANT.	VALOR UNITÁRIO	DESC	VALOR TOTAL	VALOR LÍQUIDO	ICMS	ICMS ST	ICMS	ICMS ST	IPI	ICMS	IPI
130114	AGUA SANIT AQUAPLUS 5L	28289011	060	5403	UN0001	20	15.9000	0,00	318,00	318,00	0,00	0,00	0,00	0,00	0,00	0,00	0,00
089410	ALCO PINDORAMA 70 1L	38089419	000	5102	UN0001	29	7,9900	0,00	231,71	231,71	231,71	0,00	53,29	0,00	0,00	23,00	0,00
082170	BOBINA PICOTADA SACO PLASTICO 30X40	39232190	000	5102	UN0001	38	41,9000	0,00	1.592,20	1.592,20	1.592,20	0,00	302,52	0,00	0,00	19,00	0,00
132374	BOBINA PICOTADA SACO PLASTICO 40X60	39232190	000	5102	UN0001	36	41,9000	0,00	1.508,40	1.508,40	1.508,40	0,00	286,60	0,00	0,00	19,00	0,00
130117	DETE AQUAPLUS NEUTRO 5L	34025000	060	5403	UN0001	80	17,9000	0,00	1.432,00	1.432,00	0,00	0,00	0,00	0,00	0,00	0,00	0,00
131433	DESI AQUAPLUS SANIT FLORAL 5L	28289011	060	5403	UN0001	90	18,9000	0,00	1.701,00	1.701,00	0,00	0,00	0,00	0,00	0,00	0,00	0,00
131819	PAPE HIG ROLO 300MTS FARDO COM 8	48181000	060	5403	UN0001	20	109,9000	0,00	2.198,00	2.198,00	0,00	0,00	0,00	0,00	0,00	19,00	0,00
130001	PAPEL INTERFOLHA BANHEIRO	48182000	000	5102	UN0001	40	16,9000	0,00	676,00	676,00	676,00	0,00	0,00	0,00	0,00	0,00	0,00
129993	FLANELA BRANCA	63071000	060	5403	UN0001	31	4,8000	0,00	148,80	148,80	0,00	0,00	0,00	0,00	0,00	0,00	0,00
131818	LIMP MULTIUSO 5L	34025000	060	5403	UN0001	20	5,9000	0,00	118,00	118,00	0,00	0,00	0,00	0,00	0,00	19,00	0,00
083033	LUVA VINIFLEX G 100UND	39262000	000	5102	UN0001	12	19,9900	0,00	239,88	239,88	239,88	0,00	45,58	0,00	0,00	19,00	0,00
130067	LUVA AMARELA G	40151900	000	5102	UN0001	15	4,9900	0,00	74,85	74,85	74,85	0,00	14,22	0,00	0,00	19,00	0,00
111291	SABA BRISA BARRA NEUTRO 180G UND	34011900	000	5102	UN0001	80	2,9000	0,00	232,00	232,00	232,00	0,00	44,08	0,00	0,00	19,00	0,00
012099	SABA BEM-TE-VI PO SC 1KG	34025000	060	5403	CX0001	124	7,9000	0,00	979,60	979,60	0,00	0,00	0,00	0,00	0,00	0,00	0,00
131480	SABO ANTISPETICO 5L	28289011	060	5403	UN0001	40	49,9900	0,00	1.999,60	1.999,60	0,00	0,00	0,00	0,00	0,00	0,00	0,00
131435	SABONETE NEUTRO 5L	34012010	000	5102	UN0001	50	23,9000	0,00	1.195,00	1.195,00	1.195,00	0,00	227,05	0,00	0,00	19,00	0,00

CÁLCULO DO ISSQN

INSCRIÇÃO MUNICIPAL VALOR TOTAL DOS SERVIÇOS BASE DE CÁLCULO DO ISSQN VALOR DO ISSQN

DADOS ADICIONAIS

INFORMAÇÕES COMPLEMENTARES  
DESPESAS EFETUADAS COM RECURSOS CONCEDIDOS PELO MUNICÍPIO DE MACEIO EM FUNÇÃO DO TERMO DE COLABORAÇÃO 03-2023 NOTA EMITIDA MES AGOSTO. - BASE ST: 0,00 - ICMS ST: 0,00 - VALOR FCP ST: 0,00 - TRIBUTOS APROX: 762,71 (4,20%) FONTE: IBPT Valor FCP: 89,10

RESERVADO AO FISCO

BARROS COMERCIO LTDA 0001  
AV SANTO AMARO, 000 PETROPOLIS  
MACEIO - AL  
CEP: 57062465  
FONE: 8221409102

DANFE  
DOCUMENTO AUXILIAR  
DE NOTA FISCAL  
ELETRÔNICA  
0 - ENTRADA  
1 - SAIDA **1**  
Nº 17421  
SÉRIE 1  
FOLHA 2  
PAGINA 2 DE 2

CONTROLE DO FISCO



CHAVE DE ACESSO

27240810840716000150550010000174211000368741

Consulta de autenticidade no portal nacional da NF-e  
[www.nfe.fazenda.gov.br/portal](http://www.nfe.fazenda.gov.br/portal) ou no site da Sefaz  
Autorizadora.

PROTOCOLO DE AUTORIZAÇÃO DE USO

227240010466053 - 07/08/2024 13:50:50

NATUREZA DA OPERAÇÃO

VENDE DE MERCADORIA ADQUIR. C/ SUBST. TR

INSCRIÇÃO ESTADUAL

242177760

INSCRIÇÃO ESTADUAL DE SUBST.

CNPJ / CPF

10.840.716/0001-50

DADOS DOS PRODUTOS / SERVIÇOS

CÓDIGO	DESCRIÇÃO DOS PRODUTOS / SERVIÇOS	NCM/SH	CST	CFOP	UNID	QUANT.	VALOR UNITÁRIO	DESC	VALOR TOTAL	VALOR LÍQUIDO	BASE CALCULO		VALOR			ALÍQUOTA	
											ICMS	ICMS ST	ICMS	ICMS ST	IPI	ICMS	IPI
30068	TOUCA DESCARTAVEL C 100	65050090	000	5102	UN0001	30	9.9000	0,00	297,00	297,00	297,00	0,00	56,43	0,00	0,00	19,00	0,00
32388	ACENDEADOR AUTOMATICO P FOGAO	96138000	000	5102	UN0001	1	10.0000	0,00	10,00	10,00	10,00	0,00	1,90	0,00	0,00	19,00	0,00
32384	MASCARA DESCARTAVEL	63079010	000	5102	UN0001	4	50.0000	0,00	200,00	200,00	200,00	0,00	38,00	0,00	0,00	19,00	0,00
33806	ALCO PINDORAMA 70 5L	38089419	000	5102	UN0001	80	4.9990	0,00	399,92	399,92	399,92	0,00	91,98	0,00	0,00	23,00	0,00
32980	ESPO DUPLA FACE SUPERPRO PCT C 04	68053090	060	5403	UN0001	25	8.3000	0,00	207,50	207,50	0,00	0,00	0,00	0,00	0,00	0,00	0,00
30667	LUVA DESC PLASTICA C 100	40151900	000	5102	UN0001	6	2.9000	0,00	17,40	17,40	17,40	0,00	3,31	0,00	0,00	19,00	0,00
30760	LUVA TALGE DESC LATEX G	40151200	060	5403	UN0001	5	27.9000	0,00	139,50	139,50	0,00	0,00	0,00	0,00	0,00	0,00	0,00
35452	PANO DE PRATO NE	63071000	000	5102	UN0001	20	5.9000	0,00	118,00	118,00	118,00	0,00	22,42	0,00	0,00	19,00	0,00
30211	PERFLEX ROLO	63071000	060	5403	UN0001	4	84.9000	0,00	339,60	339,60	0,00	0,00	0,00	0,00	0,00	0,00	0,00
30591	RODO 60CM	96039000	000	5102	UN0001	4	29.9000	0,00	119,60	119,60	119,60	0,00	22,72	0,00	0,00	19,00	0,00
39819	SACO LIX P LIXO 100L	39232990	060	5403	UN0001	4	50.0000	0,00	200,00	200,00	0,00	0,00	0,00	0,00	0,00	0,00	0,00
30127	SACO DE LIXO REFORCADO 20L 40X55 1,5KG	39232190	000	5102	UN0001	8	14.9000	0,00	119,20	119,20	119,20	0,00	22,65	0,00	0,00	19,00	0,00
30128	SACO DE LIXO REFORCADO 60L 58X62 5KG	39232190	000	5102	UN0001	25	21.0000	0,00	525,00	525,00	525,00	0,00	99,75	0,00	0,00	19,00	0,00
30066	SACO DE LIXO REFORCADO 200L	39232990	000	5102	UN0001	5	90.0000	0,00	450,00	450,00	450,00	0,00	85,50	0,00	0,00	19,00	0,00
32982	TOUCA PRETA PROT CAPILAR REDINHA	65050090	000	5102	UN0001	5	13.0000	0,00	65,00	65,00	65,00	0,00	12,35	0,00	0,00	19,00	0,00
32389	BORRIFADOR PLAST	84248990	000	5102	UN0001	10	8.9900	0,00	89,90	89,90	89,90	0,00	17,08	0,00	0,00	19,00	0,00
31901	FOSF PARANA C 10CX	36050000	000	5102	CX0001	4	4.4500	0,00	17,80	17,80	17,80	0,00	3,38	0,00	0,00	19,00	0,00
31451	SANITIZANTE P VERDURAS FRUTAS E LEGUMES	34025000	060	5403	UN0001	5	19.8900	0,00	99,45	99,45	0,00	0,00	0,00	0,00	0,00	0,00	0,00
32385	SACO PLASTICO TRANSP 100%	39232190	000	5102	UN0001	10	9.9900	0,00	99,90	99,90	99,90	0,00	18,98	0,00	0,00	19,00	0,00

CALCULO DO ISSQN

INSCRIÇÃO MUNICIPAL

VALOR TOTAL DOS SERVIÇOS

BASE DE CALCULO DO ISSQN

VALOR DO ISSQN

DADOS ADICIONAIS

INFORMAÇÕES COMPLEMENTARES

RESERVADO AO FISCO



SISBB - SISTEMA DE INFORMACOES BANCO DO BRASIL  
06/09/2024 - AUTOATENDIMENTO - 13.31.53  
2857602857 0001

Comprovante Pix

CLIENTE: INSTITUTO E V E - IG  
AGENCIA: 2857-6 CONTA: 41.782-3

=====

SOBRE A TRANSACAO

-----

ID: E00000000020240813181336232515163  
CNPJ DO PAGADOR: 28.413.401/0027-21  
VALOR: R\$18.159,81  
TARIFA: R\$0,00  
DATA: 13/08/2024 - 15:15:56

-----

PAGO PARA: Barros Comercio Ltda  
CNPJ: 10.840.716/0001-50  
CHAVE PIX: 10840716000150  
INSTITUICAO: 00000000 BCO DO BRASIL S.A.  
AGENCIA: 5111 - CONTA: 0000000000000107999  
TIPO DE CONTA: Conta Corrente

-----

Esta transação pode ser tarifada em até 0,99%,  
com valor máximo de R\$10,00. O valor definitivo  
poderá ser consultado no BBDPJ.

-----

Notificacao enviada em: 13/08/2024 - 15:15:56

=====

DOCUMENTO: 081301  
AUTENTICACAO SISBB: 6.7FA.2C6.2DD.109.3A3

-----

Central de Atendimento BB  
4004 0001  
Consultas, informacoes e servicos transacionais.

SAC BB  
0800 729 0722  
Informacoes, reclamacoes, cancelamento de produ-  
tos e servicos.

Ouvidoria  
0800 729 5678  
Reclamacoes nao solucionadas nos canais  
habituais agencia, SAC e Demais canais de  
atendimento.

Atendimento a deficientes auditivos ou fala  
0800 729 0088  
Informacoes, reclamacoes, cancelamento de cartao  
e outros produtos e servicos de Ouvidoria.

CHÃ DE JAQUEIRA  
DESPEAS PAGAS COM RECURSOS  
DO TERMO DE COLABORAÇÃO Nº 03/2023,  
QUE ENTRE SI CELEBRAM O MUNICIPIO DE  
MACEIÓ, POR INTERMÉDIO DA SECRETARIA  
MUNICIPAL DE EDUCAÇÃO - SEMED E O  
INSTITUTO DE GESTÃO EDUCACIONAL E  
VALORIZAÇÃO DO ENSINO - IGEVE DE MACEIÓ

PROPOSTA DE PREÇOS

Ao Instituto de Gestão Educacional

FORNECIMENTO DE GÊNEROS ALIMENTÍCIOS CONFORME PROGRAMAÇÃO, PARA ATENDIMENTO AS CRECHES GINGANTINHOS, CONFORME PROPOSTA

DADOS DO PROPONENTE

BARROS COMERCIO LTDA  
108407160001-50  
AV SANTO AMARO-S/N-PETROPOLIS-MACEIO-AL-CEP:57062465  
82998006506

## CHÁ DA JAQUEIRA

LIMPEZA				
ITEM	UNI	QTDE	VALO UNITARIO	TOTAL
AGUA SANIT AQUAPLUS 5L	UND	20	15,90 R\$	318,00
ALCO PINDORAMA 70 1L	UND	29	7,99 R\$	231,71
BOBINA PICOTADA SACO PLASTICO 30X40	UND	38	41,90 R\$	1.592,20
BOBINA PICOTADA SACO PLASTICO 40X60	UND	36	41,90 R\$	1.508,40
DETE AQUAPLUS NEUTRO 5L	UND	80	17,90 R\$	1.432,00
DESI AQUAPLUS SANIT FLORAL 5L	UND	90	18,90 R\$	1.701,00
PAPE HIG ROLO 300MTS FARDO COM 8	UND	20	109,90 R\$	2.198,00
PAPEL INTERFOLHA BANHEIRO	UND	40	16,90 R\$	676,00
FLANELA BRANCA	UND	31	4,80 R\$	148,80
LIMP MULTIUSO 5L	UND	20	5,90 R\$	118,00
LUVA VINIFLEX G 100UND	UND	12	19,99 R\$	239,88
LUVA AMARELA G	UND	15	4,99 R\$	74,85
SABA BRISA BARRA NEUTRO 180G UND	UND	80	2,90 R\$	232,00
SABA BEM-TE-VI PO SC 1KG	UND	124	7,90 R\$	979,60
SABO ANTISPETICO 5L	UND	40	49,99 R\$	1.999,60
SABONETE NEUTRO 5L	UND	50	23,90 R\$	1.195,00
TOUCA DESCARTAVEL C 100	UND	30	9,90 R\$	297,00
ACENDEDOR AUTOMATICO P FOGAO	UND	1	10,00 R\$	10,00
MASCARA DESCARTAVEL	UND	4	50,00 R\$	200,00
ALCO PINDORAMA 70 5L	UND	80	5,00 R\$	399,92
ESPO DUPLA FACE SUPERPRO PCT C 04	UND	25	8,30 R\$	207,50
LUVA DESC PLASTICA C 100	UND	7	2,90 R\$	17,40
LUVA TALGE DESC LATEX G	UND	5	27,90 R\$	139,50
PANO DE PRATO NE	UND	20	5,90 R\$	118,00
PERFLEX ROLO	UND	4	84,90 R\$	339,60
RODO 60CM	UND	4	29,90 R\$	119,60
SACO LIX P LIXO 100L	UND	4	50,00 R\$	200,00
SACO DE LIXO REFORCADO 20L 40X55 1,5KG	UND	8	14,90 R\$	119,20
SACO DE LIXO REFORCADO 60L 58X62 5KG	UND	25	21,00 R\$	525,00
SACO DE LIXO REFORCADO 200L	UND	5	90,00 R\$	450,00
TOUCA PRETA PROT CAPILAR REDINHA	UND	5	13,00 R\$	65,00
BORRIFADOR PLAST	UND	10	8,99 R\$	89,90
FOSF PARANA C 10CX	UND	4	4,45 R\$	17,80
SANITIZANTE P VERDURAS FRUTAS E LEGUMES	UND	5	19,89 R\$	99,45
SACO PLASTICO TRANSP 100%	UND	10	9,99 R\$	99,90
<b>TOTAL</b>				<b>R\$ 18.159,81</b>

**TOTAL MENSAL**

**R\$ 18.159,81**

PRAZO DE VALIDADE DA PROPOSTA: 60 DIAS

MACEIÓ, 02/08/2024

*Assinatura*



RELATÓRIO DE PREÇO

SEGUIE A BAIXO A COTACAO SOLICITADA A CRECHE GIGANTINHOS

PARANHOS E BRITO LTDA  
 4 6.266.376/0002-24  
 AVENIDA LOURIVAL MELO MOTA/CIDADE UNIVERSITARIA - MACEIO- AL 57072-000  
 2 99971-0874

ITEM	UNI	QTDE	VALOR UNITÁRIO	TOTAL
CHA DA JAQUEIRA				
AGUA SANIT OLIMPO 5L	UND	20	16,99	R\$ 339,80
ALCO SANTA CRUZ 70 1L	UND	29	7,99	R\$ 231,71
BOBINA PICOTADA SACO PLASTICO 30X40	UND	38	47,25	R\$ 1.795,50
BOBINA PICOTADA SACO PLASTICO 40X60	UND	36	47,25	R\$ 1.701,00
DETE TROIA NEUTRO 5L	UND	80	21,59	R\$ 1.727,20
DESI TROIA SANIT FLORAL 5L	UND	90	19,99	R\$ 1.799,10
PAPE HIG ROLO 300MTS FARDO COM 8	UND	20	138,64	R\$ 2.772,80
PAPEL INTERFOLHA BANHEIRO	UND	40	18,35	R\$ 734,00
FLANELA BRANCA	UND	31	5,69	R\$ 176,39
LIMP MULTIUSO 5L	UND	20	6,49	R\$ 129,80
LUVA VINIFLEX G 100UND	UND	12	29,99	R\$ 359,88
LUVA AMARELA G	UND	15	6,99	R\$ 104,85
SABA BRISA BARRA NEUTRO 180G UND	UND	80	2,95	R\$ 236,00
SABA BEM-TE-VI PO SC 1KG	UND	124	9,29	R\$ 1.151,96
SABO ANTISPETICO 5L	UND	40	58,69	R\$ 2.347,60
SABONETE NEUTRO 5L	UND	50	27,36	R\$ 1.368,00
TOUCA DESCARTAVEL C 100	UND	30	12,49	R\$ 374,70
ACENDEDOR AUTOMATICO P FOGAO	UND	1	12,35	R\$ 12,35
MASCARA DESCARTAVEL	UND	4	61,99	R\$ 247,96
ALCO PINDORAMA 70 5L	UND	80	54,25	R\$ 4.340,00
ESPO VIP PCT C 04	UND	25	9,89	R\$ 247,25
LUVA DESC PLASTICA C 100	UND	6	5,99	R\$ 35,94
LUVA TALGE DESC LATEX G	UND	5	29,39	R\$ 146,95
PANO DE PRATO NE	UND	20	6,49	R\$ 129,80
PERFLEX ROLO	UND	4	88,69	R\$ 354,76
RODO 60CM	UND	4	34,99	R\$ 139,96
SACO LIX P LIXO 100L	UND	4	54,15	R\$ 216,60
SACO DE LIXO REFORCADO 20L 40X55 1,5KG	UND	8	17,59	R\$ 140,72
SACO DE LIXO REFORCADO 60L 58X62 5KG	UND	25	23,49	R\$ 587,25
SACO DE LIXO REFORCADO 200L	UND	5	95,69	R\$ 478,45
TOUCA PRETA PROT CAPILAR REDINHA	UND	5	16,59	R\$ 82,95
BORRIFADOR PLAST	UND	10	10,65	R\$ 106,50
FOSF BILLA C 10CX	UND	4	4,79	R\$ 19,16
SANITIZANTE P VERDURAS FRUTAS E LEGUMES	UND	5	22,50	R\$ 112,50
SACO PLASTICO TRANSP 100%	UND	10	12,50	R\$ 125,00
TOTAL MENSAL				R\$ 24.874,39

MACEIO -AL 02/08/2024





SUPERMERCADO CRISTO REI LTDA  
18.862.450/0001-59  
RUA CLAUDIO CARDOSO DE ALMEIDA 246  
82 3221-5374

COTAÇÃO IGEVE - CHÃ DA JAQUEIRA

DATA: 05.08.2024

ITEM	QTDE	VALO UNITÁRIO	TOTAL
AGUA SANIT AQUAPLUS 5L	20	17,79 R\$	355,80
ALCO SANTA CRUZ 70 1L	29	8,99 R\$	260,71
BOBINA PICOTADA SACO PLASTICO 30X40	38	45,69 R\$	1.736,22
BOBINA PICOTADA SACO PLASTICO 40X60	36	45,69 R\$	1.644,84
DETERGENTE BRILUX NEUTRO 5L	80	19,49 R\$	1.559,20
DESINFETANTE BRILUX SANIT FLORAL 5L	90	20,15 R\$	1.813,50
PAPE HIG ROLO 300MTS FARDO COM 8	20	115,60 R\$	2.312,00
PAPEL INTERFOLHA BANHEIRO	40	120,00 R\$	4.800,00
FLANELA BRANCA	31	5,70 R\$	176,70
LIMP MULTIUSO 5L	20	7,99 R\$	159,80
LUVA VINIFLEX G 100UND	12	31,59 R\$	379,08
LUVA AMARELA G	15	6,79 R\$	101,85
SABA YPE BARRA NEUTRO 180G UND	80	3,59 R\$	287,20
SABA BEM-TE-VI PO SC 1KG	124	8,99 R\$	1.114,76
SABO ANTISPETICO 5L	40	54,35 R\$	2.174,00
SABONETE NEUTRO 5L	50	26,59 R\$	1.329,50
TOUCA DESCARTAVEL C 100	30	13,89 R\$	416,70
ACENDEDOR AUTOMATICO P FOGAO	1	12,36 R\$	12,36
MASCARA DESCARTAVEL	4	57,39 R\$	229,56
ALCO PINDORAMA 70 5L	80	54,89 R\$	4.391,20
ESPO TININDO PCT C 04	25	9,39 R\$	234,75
LUVA VINIFLEX G C 100	6	23,50 R\$	141,00
LUVA TALGE DESC LATEX G	5	35,49 R\$	177,45
PANO DE PRATO NE	20	6,49 R\$	129,80
PERFLEX ROLO	4	89,59 R\$	358,36
RODO DE PIA	4	7,59 R\$	30,36
SACO LIX P LIXO 100L	4	52,50 R\$	210,00
SACO DE LIXO REFORCADO 20L 40X55 1,5KG	8	16,69 R\$	133,52
SACO DE LIXO REFORCADO 60L 58X62 5KG	25	25,30 R\$	632,50
SACO DE LIXO REFORCADO 200L	5	94,69 R\$	473,45
TOUCA PRETA PROT CAPILAR REDINHA	5	13,89 R\$	69,45
BORRIFADOR PLAST	10	10,29 R\$	102,90
FOSF OLHO C 10CX	4	4,89 R\$	19,56
SANITIZANTE P VERDURAS FRUTAS E LEGUMES	5	21,50 R\$	107,50
SACO PLASTICO TRANSP 100%	10	13,50 R\$	135,00

R\$ 28.219,58

Vendedor

## COMPROVANTE DE INSCRIÇÃO E DE SITUAÇÃO CADASTRAL

## Comprovante de Inscrição e de Situação Cadastral

Cidadão,

Confira os dados de Identificação da Pessoa Jurídica e, se houver qualquer divergência, providencie junto à RFB a sua atualização cadastral.

A informação sobre o porte que consta neste comprovante é a declarada pelo contribuinte.

REPÚBLICA FEDERATIVA DO BRASIL	
CADASTRO NACIONAL DA PESSOA JURÍDICA	
NUMERO DE INSCRIÇÃO 10.840.716/0001-50 MATRIZ	COMPROVANTE DE INSCRIÇÃO E DE SITUAÇÃO CADASTRAL
DATA DE ABERTURA 04/05/2009	
NOME EMPRESARIAL BARROS COMERCIO LTDA	
TITULO DO ESTABELECIMENTO (NOME DE FANTASIA) SUPERMERCADO SAO DOMINGOS	PORTE DEMAIS
CÓDIGO E DESCRIÇÃO DA ATIVIDADE ECONOMICA PRINCIPAL 47.11-3-02 - Comércio varejista de mercadorias em geral, com predominância de produtos alimentícios - supermercados	
CÓDIGO E DESCRIÇÃO DAS ATIVIDADES ECONOMICAS SECUNDÁRIAS 10.91-1-02 - Fabricação de produtos de padaria e confeitaria com predominância de produção própria 46.39-7-01 - Comércio atacadista de produtos alimentícios em geral 56.11-2-03 - Lanchonetes, casas de chá, de sucos e similares 66.19-3-02 - Correspondentes de instituições financeiras	
CÓDIGO E DESCRIÇÃO DA NATUREZA JURIDICA 206-2 - Sociedade Empresária Limitada	
LOGRADOURO AV SANTO AMARO	NUMERO S/N
COMPLEMENTO LOT.JARDIM GLORIA QD.G - LOTE 14	
CEP 57.071-180	BAIRRO/DISTRITO PETROPOLIS
MUNICIPIO MACEIO	UF AL
ENDEREÇO ELETRÔNICO ANALISTAFISCAL01@SUPERMERCADOSAODOMINGOS.COM.BR	TELEFONE (82) 3332-2156
ENTE FEDERATIVO RESPONSÁVEL (EFR) *****	
SITUAÇÃO CADASTRAL ATIVA	DATA DA SITUAÇÃO CADASTRAL 04/05/2009
MOTIVO DE SITUAÇÃO CADASTRAL	
SITUAÇÃO ESPECIAL *****	DATA DA SITUAÇÃO ESPECIAL *****

Approved pela Instrução Normativa RFB nº 2.119, de 06 de dezembro de 2022.

Emitido no dia 26/06/2024 às 08:55:51 (data e hora de Brasília).

Página: 1/1

 CONSULTAR QSA

 VOLTAR

 IMPRIMIR

A RFB agradece a sua visita. Para informações sobre política de privacidade e uso, [clique aqui](#).

[Passo a passo para o CNPJ](#)

[Consultas CNPJ](#)

[Estatísticas](#)

[Parceiros](#)

[Serviços CNPJ](#)

COMPROVANTE DE INSCRIÇÃO E DE SITUAÇÃO CADASTRAL





**MINISTÉRIO DA FAZENDA**  
Secretaria da Receita Federal do Brasil  
Procuradoria-Geral da Fazenda Nacional

**CERTIDÃO POSITIVA COM EFEITOS DE NEGATIVA DE DÉBITOS RELATIVOS AOS TRIBUTOS  
FEDERAIS E À DÍVIDA ATIVA DA UNIÃO**

Nome: **BARROS COMERCIO LTDA**  
CNPJ: **10.840.716/0001-50**

Ressalvado o direito de a Fazenda Nacional cobrar e inscrever quaisquer dívidas de responsabilidade do sujeito passivo acima identificado que vierem a ser apuradas, é certificado que:

1. constam débitos administrados pela Secretaria da Receita Federal do Brasil (RFB) com exigibilidade suspensa nos termos do art. 151 da Lei nº 5.172, de 25 de outubro de 1966 - Código Tributário Nacional (CTN), ou objeto de decisão judicial que determina sua desconsideração para fins de certificação da regularidade fiscal, ou ainda não vencidos; e
2. constam nos sistemas da Procuradoria-Geral da Fazenda Nacional (PGFN) débitos inscritos em Dívida Ativa da União (DAU) com exigibilidade suspensa nos termos do art. 151 do CTN, ou garantidos mediante bens ou direitos, ou com embargos da Fazenda Pública em processos de execução fiscal, ou objeto de decisão judicial que determina sua desconsideração para fins de certificação da regularidade fiscal.

Conforme disposto nos arts. 205 e 206 do CTN, este documento tem os mesmos efeitos da certidão negativa.

Esta certidão é válida para o estabelecimento matriz e suas filiais e, no caso de ente federativo, para todos os órgãos e fundos públicos da administração direta a ele vinculados. Refere-se à situação do sujeito passivo no âmbito da RFB e da PGFN e abrange inclusive as contribuições sociais previstas nas alíneas 'a' a 'd' do parágrafo único do art. 11 da Lei nº 8.212, de 24 de julho de 1991.

A aceitação desta certidão está condicionada à verificação de sua autenticidade na Internet, nos endereços <<http://rfb.gov.br>> ou <<http://www.pgfn.gov.br>>.

Certidão emitida gratuitamente com base na Portaria Conjunta RFB/PGFN nº 1.751, de 2/10/2014.

Emitida às 08:26:49 do dia 09/04/2024 <hora e data de Brasília>.

Válida até 06/10/2024.

Código de controle da certidão: **9059.AFCC.675B.37E4**

Qualquer rasura ou emenda invalidará este documento.



**Estado de Alagoas**  
**Secretaria de Estado da Fazenda**  
**Superintendência da Receita Estadual**

**CERTIDÃO POSITIVA DE DÉBITOS DE TRIBUTOS ESTADUAIS COM  
EFEITOS DE NEGATIVA**

Certidão fornecida para o CACEAL: 24217776

Nome/Contribuinte BARROS COMERCIO LTDA

Ressalvado o direito da Fazenda Pública Estadual cobrar débitos ainda não registrados ou que venham a ser apurados, certificamos que, verificando os registros da Secretaria de Estado da Fazenda, constatamos existir, na presente data, pendências cadastradas em nome do contribuinte acima identificado, as quais estão com a exigibilidade suspensa nos termos dos incisos II, III e/ou IV, do art. 151, do Código Tributário Nacional (Lei 5.172/1966).

Obs.: Esta Certidão engloba todos os estabelecimentos do contribuinte e refere-se a débitos de natureza tributária e descumprimento de obrigações acessórias.

Certidão emitida gratuitamente com base na Instrução Normativa SEF nº. 27 de 15 de maio de 2017.

Certidão emitida nos termos do art. 79 da Lei nº 6.771/06 e do art. 258 do Decreto nº 25.370/13.

Válida até 30/08/2024

Emitida às 08:46:38 do dia 01/07/2024

Código de controle da certidão: 1611-358B-2A00-472C

A autenticidade desta certidão deverá ser confirmada na página da Secretaria de Estado da Fazenda na internet, no endereço: [www.sefaz.al.gov.br](http://www.sefaz.al.gov.br).



ESTADO DE ALAGOAS

PREFEITURA MUNICIPAL DE MACEIÓ

**CERTIDÃO NEGATIVA DE DÉBITOS**

NÚMERO DA CERTIDÃO: 0.317.201/24-76

**Contribuinte**

BARROS COMERCIO LTDA

**CPF/CNPJ**

10.840.716/0001-50

**Endereço**

AVENIDA SANTO AMARO, 1 - LOT.JARDIM GLÓRIA-QD-G-LOTE 14 NA AVENIDA PRINCIPAL DO PETROPOLIS , BAIRRO PETROPOLIS, MACEIO/AL - CEP: 57.062-465

Certificamos, com fundamento nas informações constantes em nosso Sistema de Cadastro e Controle de Arrecadação, e ressalvado o direito de a Fazenda Municipal de inscrever e cobrar as dívidas que venham a ser apuradas, com referência ao presente instrumento, que em relação ao **CONTRIBUINTE**, acima identificado inexistente débito impeditivo a expedição desta certidão.

MACEIÓ (MCZ), 12 de Junho de 2024

Válida até: 10/09/2024

Código de autenticidade: 63AC277881B06E0E

A autenticidade desta certidão DEVE ser confirmada na pagina da Secretaria de Economia, no endereço: <http://www.maceio.al.gov.br/semec/>.

Verifique atentamente as informações descritas nesta certidão



Voltar

Imprimir



## Certificado de Regularidade do FGTS - CRF

**Inscrição:** 10.840.716/0001-50  
**Razão Social:** BARROS COMERCIO LTDA  
**Endereço:** LOT SANTO AMARO SN QD G LT 14 / PETROPOLIS / MACEIO / AL / 57071-180

A Caixa Econômica Federal, no uso da atribuição que lhe confere o Art. 7, da Lei 8.036, de 11 de maio de 1990, certifica que, nesta data, a empresa acima identificada encontra-se em situação regular perante o Fundo de Garantia do Tempo de Serviço - FGTS.

O presente Certificado não servirá de prova contra cobrança de quaisquer débitos referentes a contribuições e/ou encargos devidos, decorrentes das obrigações com o FGTS.

**Validade:** 09/07/2024 a 07/08/2024

**Certificação Número:** 2024070907131580805000

Informação obtida em 18/07/2024 10:17:14

A utilização deste Certificado para os fins previstos em Lei esta condicionada a verificação de autenticidade no site da Caixa:  
**[www.caixa.gov.br](http://www.caixa.gov.br)**



PODER JUDICIÁRIO  
JUSTIÇA DO TRABALHO

### **CERTIDÃO NEGATIVA DE DÉBITOS TRABALHISTAS**

Nome: BARROS COMERCIO LTDA (MATRIZ E FILIAIS)  
CNPJ: 10.840.716/0001-50  
Certidão n°: 44965058/2024  
Expedição: 26/06/2024, às 09:38:56  
Validade: 23/12/2024 - 180 (cento e oitenta) dias, contados da data de sua expedição.

Certifica-se que **BARROS COMERCIO LTDA (MATRIZ E FILIAIS)**, inscrito(a) no CNPJ sob o n° **10.840.716/0001-50**, **NÃO CONSTA** como inadimplente no Banco Nacional de Devedores Trabalhistas.

Certidão emitida com base nos arts. 642-A e 883-A da Consolidação das Leis do Trabalho, acrescentados pelas Leis ns.º 12.440/2011 e 13.467/2017, e no Ato 01/2022 da CGJT, de 21 de janeiro de 2022. Os dados constantes desta Certidão são de responsabilidade dos Tribunais do Trabalho.

No caso de pessoa jurídica, a Certidão atesta a empresa em relação a todos os seus estabelecimentos, agências ou filiais.

A aceitação desta certidão condiciona-se à verificação de sua autenticidade no portal do Tribunal Superior do Trabalho na Internet (<http://www.tst.jus.br>).

Certidão emitida gratuitamente.

#### **INFORMAÇÃO IMPORTANTE**

Do Banco Nacional de Devedores Trabalhistas constam os dados necessários à identificação das pessoas naturais e jurídicas inadimplentes perante a Justiça do Trabalho quanto às obrigações estabelecidas em sentença condenatória transitada em julgado ou em acordos judiciais trabalhistas, inclusive no concernente aos recolhimentos previdenciários, a honorários, a custas, a emolumentos ou a recolhimentos determinados em lei; ou decorrentes de execução de acordos firmados perante o Ministério Público do Trabalho, Comissão de Conciliação Prévia ou demais títulos que, por disposição legal, contiver força executiva.

ROMANÉIO CHÃ DA JAQUEIRA – MATERIAL DE LIMPEZA

07/08/2024

AGUA SANIT AQUAPLUS 5L	20
ALCO PINDORAMA 70 1L	29
BOBINA PICOTADA SACO PLASTICO 30X40	38
BOBINA PICOTADA SACO PLASTICO 40X60	36
DETE AQUAPLUS NEUTRO 5L	80
DESI AQUAPLUS SANIT FLORAL 5L	90
PAPE HIG ROLO 300MTS FARDO COM 8	20
PAPEL INTERFOLHA BANHEIRO	40
FLANELA BRANCA	31
LIMP MULTIUSO 5L	20
LUVA VINIFLEX G 100UND	12
LUVA AMARELA G	15
SABA BRISA BARRA NEUTRO 180G UND	80
SABA BEM-TE-VI PO SC 1KG	124
SABO ANTISPETICO 5L	40
SABONETE NEUTRO 5L	50
TOUCA DESCARTAVEL C 100	30
ACENDEDOR AUTOMATICO P FOGAO	1
MASCARA DESCARTAVEL	4
ALCO PINDORAMA 70 5L	80
ESPO DUPLA FACE SUPERPRO PCT C 04	25
LUVA DESC PLASTICA C 100	6
LUVA TALGE DESC LATEX G	5
PANO DE PRATO NE	20
PERFLEX ROLO	4
RODO 60CM	4
SACO LIX P LIXO 100L	4
SACO DE LIXO REFORCADO 20L 40X55 1,5KG	8
SACO DE LIXO REFORCADO 60L 58X62 5KG	25
SACO DE LIXO REFORCADO 200L	5
TOUCA INOVEN PRETA PROT CAPILAR REDINHA	5
BORRIFADOR PLAST	10
FOSF PARANA C 10CX	4
SANITIZANTE P VERDURAS FRUTAS E LEGUMES	5
SACO PLASTICO TRANSP 100%	10

*J. Santos*



## DECLARAÇÃO

Declaro para os devidos fins, que o **INSTITUTO DE GESTAO EDUCACIONAL E VALORIZACAO DO ENSINO - IG**, inscrito(a) no CNPJ: 28.413.401/0027-21 (UNIDADE CHA DA JAQUEIRA) mediante a um **ACORDO COMERCIAL** entre empresas gerou um **Comprovante** a **BARROS COMÉRCIO LTDA**, inscrita no CNPJ: 10.840.716/0001-50, para clareza firmo(amos) o presente.



Assinatura do Portador da Empresa



Maceió/AL... 07.AGOSTO.2024  
BARROS COMÉRCIO LTDA.



NF-e  
Nº 17424  
SÉRIE: 1

DATA DE RECEBIMENTO IDENTIFICAÇÃO E ASSINATURA DO RECEBEDOR

BARROS COMERCIO LTDA 0001  
AV SANTO AMARO, 000 PETROPOLIS  
MACEIO - AL  
CEP: 57062465  
FONE: 8221409102

DANFE  
DOCUMENTO AUXILIAR  
DE NOTA FISCAL  
ELETRÔNICA  
0 - ENTRADA  
1 - SAÍDA 1  
Nº 17424  
SÉRIE 1  
FOLHA 2  
PAGINA 1 DE 2

CONTROLE DO FISCO  

CHAVE DE ACESSO  
27240810840716000150550010000174241000368867

Consulta de autenticidade no portal nacional da NF-e  
www.nfe.fazenda.gov.br/portal ou no site da Sefaz  
Autorizadora.

NATUREZA DA OPERAÇÃO  
VENDA DE MERCADORIA ADQUIRIDA DE TERC

PROTOCOLO DE AUTORIZAÇÃO DE USO  
227240010469245 - 07/08/2024 14:18:33

INSCRIÇÃO ESTADUAL  
242177760

INSCRIÇÃO ESTADUAL DE SUBST.

CNPJ / CPF  
10.840.716/0001-50

DESTINATÁRIO / REMETENTE  
NOME / RAZÃO SOCIAL  
INSTITUTO DE GESTAO EDUCACIONAL

CNPJ / CPF  
28.413.401/0027-21

DATA EMISSÃO  
07/08/2024

ENDEREÇO  
TRAVESSA JATOBA, 37

BAIRRO / DISTRITO  
CHA DA JAQUEIRA

CEP  
57018534

DATA ENTRADA / SAÍDA  
07/08/2024

MUNICÍPIO  
MACEIO

FONE / FAX  
00000000000

UF  
AL

INSCRIÇÃO ESTADUAL

HORA ENTRADA / SAÍDA  
11:38

FATURA / DUPLICATA

CALCULO DO IMPOSTO  
BASE DE CALCULO DO ICMS 7.291,82 VALOR DO ICMS 1.385,47 BASE DE CALCULO DO ICMS SUBST. 0,00 VALOR DO ICMS SUBST. 0,00 VALOR TOTAL DOS PRODUTOS 8.853,00

VALOR DO FRETE 0,00 VALOR DO SEGURO 0,00 DESCONTO 0,00 OUTRAS DESPESAS ACESSÓRIAS 0,00 VALOR TOTAL DO IPI 0,00 VALOR TOTAL DA NOTA 8.853,00

TRANSPORTADOR / VOLUMES TRANSPORTADOS  
NOME / RAZÃO SOCIAL Sem Cobrança  
FRETE POR CONTA CÓDIGO ANTT PLACA DO VEICULO UF CNPJ / CPF  
MUNICÍPIO UF INSCRIÇÃO ESTADUAL

QUANTIDADE 1.639 ESPÉCIE MARCA NUMERAÇÃO PESO BRUTO PESO LIQUIDO

DADOS DO PRODUTOS / SERVIÇOS

CÓDIGO	DESCRIÇÃO DOS PRODUTOS / SERVIÇOS	NCM/SH	CST	CFOP	UNID	QUANT.	VALOR UNITÁRIO	DESC	VALOR TOTAL	VALOR LÍQUIDO	BASE CALCULO		VALOR		ALÍQUOTA		
											ICMS	ICMS ST	ICMS	ICMS ST	IPI	ICMS	IPI
130006	BARBANTE ALGODOAO	52071000	000	5102	UN0001	15	8,9900	0,00	134,85	134,85	134,85	0,00	25,62	0,00	0,00	19,00	0,00
133003	BEXIGA PCT C 50	85444900	000	5102	UN0001	6	9,9983	0,00	59,99	59,99	59,99	0,00	11,40	0,00	0,00	19,00	0,00
130007	BARBANTE COLORIDO	52071000	000	5102	UN0001	14	8,9900	0,00	125,86	125,86	125,86	0,00	23,91	0,00	0,00	19,00	0,00
129999	BASTAO COLA QUENTE FINA	35061090	000	5102	UN0001	50	1,9900	0,00	99,50	99,50	99,50	0,00	18,91	0,00	0,00	19,00	0,00
129971	CANETA PERMANENTE PT	96082000	060	5403	UN0001	20	4,9990	0,00	99,98	99,98	0,00	0,00	0,00	0,00	0,00	0,00	0,00
129972	CARTOLINA 50X66 BR	48025699	060	5403	UN0001	74	1,6000	0,00	118,40	118,40	0,00	0,00	0,00	0,00	0,00	0,00	0,00
129978	FITA ADESIVA PP 12X10	35061090	000	5102	TP0001	35	1,4900	0,00	52,15	52,15	52,15	0,00	9,91	0,00	0,00	19,00	0,00
129979	FITA ADESIVA PP 45X40	35061090	000	5102	UN0001	40	5,9000	0,00	236,00	236,00	236,00	0,00	44,84	0,00	0,00	19,00	0,00
129980	ENVELOPE UND	48171000	060	5403	UN0001	70	0,9900	0,00	69,30	69,30	0,00	0,00	0,00	0,00	0,00	0,00	0,00
129981	FITA CREPE 18X50	48114110	000	5102	UN0001	30	8,9000	0,00	267,00	267,00	267,00	0,00	50,73	0,00	0,00	19,00	0,00
129982	FITA D. FACE PP 24X30	48114110	000	5102	UN0001	30	11,8000	0,00	295,00	295,00	295,00	0,00	56,05	0,00	0,00	19,00	0,00
129982	FITA D. FACE PP 24X30	35061090	000	5102	UN0001	25	11,9000	0,00	297,50	297,50	297,50	0,00	56,92	0,00	0,00	19,00	0,00
129990	PASTA ARQUIVO PLASTICA	35061090	000	5102	UN0001	5	11,9000	0,00	59,50	59,50	59,50	0,00	11,31	0,00	0,00	19,00	0,00
129992	PASTA EM L A4	39261000	060	5403	UN0001	10	7,9000	0,00	79,00	79,00	0,00	0,00	0,00	0,00	0,00	0,00	0,00
129992	PASTA EM L A4	39261000	060	5403	UN0001	10	7,9000	0,00	79,00	79,00	0,00	0,00	0,00	0,00	0,00	0,00	0,00
130000	BASTAO COLA QUENTE GROSSA	35061090	000	5102	UN0001	70	2,4900	0,00	174,30	174,30	174,30	0,00	33,12	0,00	0,00	19,00	0,00
130008	CAIXA LAPIS DE COR	35061090	000	5102	UN0001	80	5,9900	0,00	479,20	479,20	479,20	0,00	91,05	0,00	0,00	19,00	0,00
130009	CARTOLINA COLORIDA	48025699	060	5403	UN0001	150	2,4920	0,00	373,80	373,80	0,00	0,00	0,00	0,00	0,00	0,00	0,00

CALCULO DO ISSQN  
INSCRIÇÃO MUNICIPAL VALOR TOTAL DOS SERVIÇOS BASE DE CALCULO DO ISSQN VALOR DO ISSQN

DADOS ADICIONAIS  
INFORMAÇÕES COMPLEMENTARES  
DESPESAS EFETUADAS COM RECURSOS CONCEDIDOS PELO MUNICIPIO DE MACEIO EM FUNÇÃO DO TERMO DE COLABORAÇÃO Nº 03-2023, NOTA-RECEBIMENTO Nº 03/2023, DE 07/08/2024, QUE ENTRE SI CELEBRAM O MUNICIPIO DE MACEIO, POR INTERMÉDIO DA SECRETARIA MUNICIPAL DE EDUCAÇÃO - SEMED E O INSTITUTO DE GESTÃO EDUCACIONAL E VALORIZAÇÃO DO ENSINO - IGEVE DE MACEIO

RESERVADO AO FISCO  
JAQUEIRA  
DESPESAS PAGAS COM RECURSOS  
DO TERMO DE COLABORAÇÃO Nº 03/2023,  
QUE ENTRE SI CELEBRAM O MUNICIPIO DE  
MACEIO, POR INTERMÉDIO DA SECRETARIA  
MUNICIPAL DE EDUCAÇÃO - SEMED E O  
INSTITUTO DE GESTÃO EDUCACIONAL E  
VALORIZAÇÃO DO ENSINO - IGEVE DE MACEIO



BARROS COMERCIO LTDA 0001  
 AV SANTO AMARO, 000 PETROPOLIS  
 MACEIO - AL  
 CEP: 57062465  
 FONE: 8221409102

DANFE  
 DOCUMENTO AUXILIAR  
 DE NOTA FISCAL  
 ELETRÔNICA

0 - ENTRADA  
 1 - SAÍDA **1**  
 Nº 17424  
 SÉRIE 1  
 FOLHA 2  
 PAGINA 2 DE 2

CONTROLE DO FISCO



CHAVE DE ACESSO

27240810840716000150550010000174241000368867

Consulta de autenticidade no portal nacional da NF-e  
 www.nfe.fazenda.gov.br/portal ou no site da Sefaz  
 Autorizadora.

PROTOCOLO DE AUTORIZAÇÃO DE USO

227240010469245 - 07/08/2024 14:18:33

NATUREZA DA OPERAÇÃO

VENDE DE MERCADORIA ADQUIRIDA DE TERC

INSCRIÇÃO ESTADUAL

242177760

INSCRIÇÃO ESTADUAL DE SUBST.

CNPJ / CPF

10.840.716/0001-50

DADOS DO PRODUTOS / SERVIÇOS

CÓDIGO	DESCRIÇÃO DOS PRODUTOS / SERVIÇOS	NCM/SH	CST	CFOP	UNID	QUANT.	VALOR UNITÁRIO	DESC	VALOR TOTAL	VALOR LIQUIDO	BASE CALCULO		VALOR			ALÍQUOTA	
											ICMS	ICMS ST	ICMS	ICMS ST	IPÍ	ICMS	IPÍ
130011	EVA CORES VARIADAS	39211900	000	5102	UN0001	150	3.2978	0,00	494,67	494,67	494,67	0,00	93,99	0,00	0,00	19,00	0,00
130010	EVA COLORIDO COM GLITER	39211900	000	5102	UN0001	140	4.9900	0,00	698,60	698,60	698,60	0,00	132,73	0,00	0,00	19,00	0,00
125866	GIZ CERA LEO E LEO C12	96099000	000	5102	UN0001	180	5.9900	0,00	1.078,20	1.078,20	1.078,20	0,00	204,86	0,00	0,00	19,00	0,00
130015	GIZ DE CERA TIPO JUMBO	96099000	000	5102	UN0001	90	10.9900	0,00	989,10	989,10	989,10	0,00	187,93	0,00	0,00	19,00	0,00
130017	MASSINHA PARA MODELAR	35061090	000	5102	UN0001	120	7.9000	0,00	948,00	948,00	948,00	0,00	180,12	0,00	0,00	19,00	0,00
130019	PALITO DE SORVETE	35061090	000	5102	UN0001	20	5.9900	0,00	119,80	119,80	119,80	0,00	22,76	0,00	0,00	19,00	0,00
130025	PAPEL SULFITE COLORIDO	35061090	000	5102	UN0001	25	12.8900	0,00	322,25	322,25	322,25	0,00	61,23	0,00	0,00	19,00	0,00
130030	TINTA GUACHE CAIXA	32131000	060	5403	UN0001	40	7.2900	0,00	291,60	291,60	0,00	0,00	0,00	0,00	0,00	0,00	0,00
130031	TNT CORES VARIADAS	35061090	000	5102	UN0001	2	138.9900	0,00	277,98	277,98	277,98	0,00	52,82	0,00	0,00	19,00	0,00
133005	HIDROCOR UND	96081000	060	5403	UN0001	10	4.9900	0,00	49,90	49,90	0,00	0,00	0,00	0,00	0,00	0,00	0,00
133006	COLA BRASCOPLAST	35061090	000	5102	UN0001	5	3.9900	0,00	19,95	19,95	19,95	0,00	3,79	0,00	0,00	19,00	0,00
131833	DUREX COLORIDO	39191010	000	5102	UN0001	10	1.9900	0,00	19,90	19,90	19,90	0,00	3,78	0,00	0,00	19,00	0,00
133007	CADEADO PEQUENO	83011000	000	5102	UN0001	5	39.9000	0,00	199,50	199,50	199,50	0,00	37,91	0,00	0,00	19,00	0,00
133008	VELA DE ANIVERSARIO	34060000	000	5102	UN0001	2	23.9900	0,00	47,98	47,98	47,98	0,00	9,12	0,00	0,00	19,00	0,00
29966	BORRACHA BRANCA	40169200	000	5102	UN0001	20	0.3500	0,00	7,00	7,00	7,00	0,00	1,33	0,00	0,00	19,00	0,00
32367	PAPEL CANSON	48081000	060	5403	UN0001	60	6.9900	0,00	419,40	419,40	0,00	0,00	0,00	0,00	0,00	0,00	0,00
30022	PAPEL CARTAO CORES	48025699	060	5403	UN0001	20	2.9900	0,00	59,80	59,80	0,00	0,00	0,00	0,00	0,00	0,00	0,00
30023	PAPEL CREPON CORES VARIADAS	35061090	000	5102	UN0001	20	2.9900	0,00	59,80	59,80	59,80	0,00	11,36	0,00	0,00	19,00	0,00
29985	LAPIS BIC	96091000	000	5102	UN0001	26	0.9900	0,00	25,74	25,74	25,74	0,00	4,89	0,00	0,00	19,00	0,00

CALCULO DO ISSQN

INSCRIÇÃO MUNICIPAL

VALOR TOTAL DOS SERVIÇOS

BASE DE CALCULO DO ISSQN

VALOR DO ISSQN

DADOS ADICIONAIS

INFORMAÇÕES COMPLEMENTARES

CHA DE JAQUEIRA  
 DESPESAS PAGAS COM RECURSOS  
 DO TERMO DE COLABORAÇÃO Nº 03/2023,  
 QUE EM 15 DE DEZEMBRO O MUNICÍPIO DE  
 MACEIO POR INTERMÉDIO DA SECRETARIA  
 MUNICIPAL DE EDUCAÇÃO - SEMED E O  
 INSTITUTO DE GESTÃO EDUCACIONAL E  
 VALORIZAÇÃO DO ENSINO - IGEVE DE MACEIO

RESERVADO AO FISCO



SISBB - SISTEMA DE INFORMACOES BANCO DO BRASIL  
06/09/2024 - AUTOATENDIMENTO - 13.31.53  
2857602857 0001

Comprovante Pix

CLIENTE: INSTITUTO E V E - IG

AGENCIA: 2857-6 CONTA: 41.782-3

=====

SOBRE A TRANSACAO

-----

ID: E0000000020240813182343365046637  
CNPJ DO PAGADOR: 28.413.401/0027-21  
VALOR: R\$8.853,00  
TARIFA: R\$0,00  
DATA: 13/08/2024 - 15:24:09

-----

PAGO PARA: Barros Comercio Ltda  
CNPJ: 10.840.716/0001-50  
CHAVE PIX: 10840716000150  
INSTITUICAO: 00000000 BCO DO BRASIL S.A.  
AGENCIA: 5111 - CONTA: 0000000000000107999  
TIPO DE CONTA: Conta Corrente

-----

Esta transação pode ser tarifada em até 0,99%,  
com valor máximo de R\$10,00. O valor definitivo  
poderá ser consultado no BBDPJ.

-----

Notificacao enviada em: 13/08/2024 - 15:24:09

=====

DOCUMENTO: 081303  
AUTENTICACAO SISBB: 9.A7F.D3B.384.B67.FC2

-----

Central de Atendimento BB  
4004 0001  
Consultas, informacoes e servicos transacionais.

SAC BB  
0800 729 0722  
Informacoes, reclamacoes, cancelamento de produ-  
tos e servicos.

Ouvidoria  
0800 729 5678  
Reclamacoes nao solucionadas nos canais  
habituais agencia, SAC e Demais canais de  
atendimento.

Atendimento a deficientes auditivos ou fala  
0800 729 0088  
Informacoes, reclamacoes, cancelamento de cartao  
e outros produtos e servicos de Ouvidoria.

CHÁ DE JAQUEIRA  
DESpesas PAGAS COM RECURSOS  
DO TERMO DE COLABORAÇÃO Nº 03/2023,  
QUE ENTRE SI CELEBRAM O MUNICÍPIO DE  
MACEIÓ, POR INTERMÉDIO DA SECRETARIA  
MUNICIPAL DE EDUCAÇÃO - SEMED E O  
INSTITUTO DE GESTÃO EDUCACIONAL E  
VALORIZAÇÃO DO ENSINO - IGEVE DE MACEIÓ

PROPOSTA DE PREÇOS

Ao Instituto de Gestao Educacional

FORNECIMENTO DE GENEROS ALIMENTICIOS CONFORME PROGRAMAÇÃO, PARA ATENDIMENTO AS CRECHES GINGANTINHOS, CONFORME PROPOSTA.

DADOS DO PROPONENTE

BARROS COMERCIO LTDA  
108407160001-50  
AV SANTO AMARO-S/N-PETROPOLIS-MACEIO-AL-CEP:57062465  
82998006506

## CHÁ DA JAQUEIRA

### MATERIAL DE ESCRITÓRIO

ITEM	UNI	QTDE	VALO UNITÁRIO	TOTAL
BARBANTE ALGODAO	UND	15	8,99	R\$ 134,85
BEXIGA PCT C 50	UND	6	10,00	R\$ 59,99
BARBANTE COLORIDO	UND	14	8,99	R\$ 125,86
BASTAO COLA QUENTE FINA	UND	50	1,99	R\$ 99,50
CANETA PERMANENTE PT	UND	20	5,00	R\$ 99,98
CARTOLINA 50X66 BR	UND	74	1,60	R\$ 118,40
FITA ADESIVA PP 12X10	UND	35	1,49	R\$ 52,15
FITA ADESIVA PP 45X40	UND	40	5,90	R\$ 236,00
ENVELOPE UND	UND	70	0,99	R\$ 69,30
FITA CREPE 18X50	UND	30	8,90	R\$ 267,00
FITA D. FACE PP 24X30	UND	25	11,80	R\$ 295,00
PASTA ARQUIVO PLASTICA	UND	5	11,90	R\$ 59,50
PASTA EM L A4	UND	10	7,90	R\$ 79,00
BASTAO COLA QUENTE GROSSA	UND	70	2,49	R\$ 174,30
CAIXA LAPIS DE COR	UND	80	5,99	R\$ 479,20
CARTOLINA COLORIDA	UND	150	2,49	R\$ 373,80
EVA CORES VARIADAS	UND	150	3,30	R\$ 494,67
EVA COLORIDO COM GLITER	UND	140	4,99	R\$ 698,60
GIZ CERA LEO E LEO C12	UND	180	5,99	R\$ 1.078,20
GIZ DE CERA TIPO JUMBO	UND	90	10,99	R\$ 989,10
MASSINHA PARA MODELAR	UND	120	7,90	R\$ 948,00
PALITO DE SORVETE	UND	20	5,99	R\$ 119,80
PAPEL SULFITE COLORIDO	UND	25	12,89	R\$ 322,25
TINTA GUACHE CAIXA	UND	40	7,29	R\$ 291,60
TNT CORES VARIADAS	UND	2	138,99	R\$ 277,98
HIDROCOR UND	UND	10	4,99	R\$ 49,90
COLA BRASCOPLAST	UND	5	3,99	R\$ 19,95
DUREX COLORIDO	UND	10	1,99	R\$ 19,90
CADEADO PEQUENO	UND	5	39,90	R\$ 199,50
VELA DE ANIVERSARIO	UND	2	23,99	R\$ 47,98
BORRACHA BRANCA	UND	20	0,35	R\$ 7,00
PAPEL CANSON	UND	60	6,99	R\$ 419,40
PAPEL CARTAO CORES	UND	20	2,99	R\$ 59,80
PAPEL CREPON CORES VARIADAS	UND	20	2,99	R\$ 59,80
LAPIS BIC	UND	26	0,99	R\$ 25,74
				<b>R\$ 8.853,00</b>

TOTAL MENSAL

R\$ 8.853,00

PRAZO DE VALIDADE DA PROPOSTA: 60 DIAS

MACEIÓ, 02/08/2024

CHÁ DE JAQUEIRA  
DESPESAS PAGAS COM RECURSOS  
DO TERMO DE COLABORAÇÃO Nº 13/2023,  
QUE ENTRE SI CELEBRAM O MUNICÍPIO DE  
MACEIÓ, POR INTERMÉDIO DA SECRETARIA  
MUNICIPAL DE EDUCAÇÃO - SEMED E O  
INSTITUTO DE GESTÃO EDUCACIONAL E  
VALORIZAÇÃO DO ENSINO - IGEVE DE MACEIÓ

*Handwritten signature*



RELATÓRIO DE PREÇO

SEGUIE A BAIXO A COTACAO SOLICITADA A CRECHE GIGANTINHOS

PARANHOS E BRITO LTDA

4 6.266.376/0002-24

AVENIDA LOURIVAL MELO MOTA/CIDADE UNIVERSITARIA - MACEIO- AL 57072-000

2 99971-0874

ITEM	UNI	QTDE	VALOR UNITÁRIO	TOTAL
BARBANTE ALGODAO	UND	15	9,49	R\$ 142,35
BEXIGA PCT C 50	UND	6	12,39	R\$ 74,34
BARBANTE COLORIDO	UND	14	9,49	R\$ 132,86
BASTAO COLA QUENTE FINA	UND	50	2,25	R\$ 112,50
CANETA PERMANENTE PT	UND	20	6,39	R\$ 127,80
CARTOLINA 50X66 BR	UND	74	2,79	R\$ 206,46
FITA ADESIVA PP 12X10	UND	35	2,69	R\$ 94,15
FITA ADESIVA PP 45X40	UND	40	6,45	R\$ 258,00
ENVELOPE UND	UND	70	1,69	R\$ 118,30
FITA CREPE 18X50	UND	30	10,25	R\$ 307,50
FITA D. FACE PP 24X30	UND	25	14,39	R\$ 359,75
PASTA ARQUIVO PLASTICA	UND	5	13,69	R\$ 68,45
PASTA EM L A4	UND	10	9,35	R\$ 93,50
BASTAO COLA QUENTE GROSSA	UND	70	2,89	R\$ 202,30
CAIXA LAPIS DE COR	UND	80	6,89	R\$ 551,20
CARTOLINA COLORIDA	UND	150	2,79	R\$ 418,50
EVA CORES VARIADAS	UND	150	4,57	R\$ 685,50
EVA COLORIDO COM GLITER	UND	140	5,99	R\$ 838,60
GIZ CERA LEO E LEO C12	UND	180	6,59	R\$ 1.186,20
GIZ DE CERA TIPO JUMBO	UND	90	12,35	R\$ 1.111,50
MASSINHA PARA MODELAR	UND	120	9,24	R\$ 1.108,80
PALITO DE SORVETE	UND	20	7,15	R\$ 143,00
PAPEL SULFITE COLORIDO	UND	25	14,35	R\$ 358,75
TINTA GUACHE CAIXA	UND	40	8,50	R\$ 340,00
TNT CORES VARIADAS	UND	2	146,37	R\$ 292,74
HIDROCOR UND	UND	10	5,75	R\$ 57,50
COLA BRASCOPLAST	UND	5	4,69	R\$ 23,45
DUREX COLORIDO	UND	10	2,99	R\$ 29,90
CADEADO PEQUENO	UND	5	43,55	R\$ 217,75
VELA DE ANIVERSARIO	UND	2	26,79	R\$ 53,58
BORRACHA BRANCA	UND	20	0,99	R\$ 19,80
PAPEL CANSON	UND	60	7,39	R\$ 443,40
PAPEL CARTAO CORES	UND	20	3,65	R\$ 73,00
PAPEL CREPON CORES VARIADAS	UND	20	3,89	R\$ 77,80
LAPIS BIC	UND	26	1,25	R\$ 32,50
TOTAL MENSAL				R\$ 10.361,73

MACEIO -AL 02/08/2024

CHÁ DE JAQUEIRA  
 DESPESAS PAGAS COM RECURSOS  
 DO TERMO DE COLABORAÇÃO Nº 03/2023,  
 QUE ENTRE SI CELEBRAM O MUNICÍPIO DE  
 MACEIO, POR INTERMÉDIO DA SECRETARIA  
 MUNICIPAL DE EDUCAÇÃO - SEMED E O  
 INSTITUTO DE GESTÃO EDUCACIONAL E  
 VALORIZAÇÃO DO ENSINO - IGEVE DE MACEIO





SUPERMERCADO CRISTO REI LTDA  
18.862.450/0001-59  
RUA CLAUDIO CARDOSO DE ALMEIDA 246  
82 3221-5374

**COTAÇÃO IGEVE - CHA DA JAQUEIRA**  
DATA: 05.08.2024

ITEM	QTDE	VALO UNITÁRIO	TOTAL
BARBANTE ALGODAO			
BEXIGA PCT C 50	15	9,90 R\$	148,50
BARBANTE COLORIDO	6	12,99 R\$	77,94
BASTAO COLA QUENTE FINA	14	9,99 R\$	139,86
CANETA PERMANENTE PT	50	2,10 R\$	105,00
CARTOLINA 50X66 BR	20	7,99 R\$	159,80
FITA ADESIVA PP 12X10	74	2,20 R\$	162,80
FITA ADESIVA PP 45X40	35	2,79 R\$	97,65
ENVELOPE UND	40	6,90 R\$	276,00
FITA CREPE 18X50	70	1,60 R\$	112,00
FITA D. FACE PP 24X30	30	9,90 R\$	297,00
PASTA ARQUIVO PLASTICA	25	14,89 R\$	372,25
PASTA EM L A4	5	13,90 R\$	69,50
BASTAO COLA QUENTE GROSSA	10	8,99 R\$	89,90
CAIXA LAPIS DE COR	70	2,99 R\$	209,30
CARTOLINA COLORIDA	80	7,50 R\$	600,00
EVA CORES VARIADAS	150	3,99 R\$	598,50
EVA COLORIDO COM GLITER	150	3,99 R\$	598,50
GIZ CERA LEO E LEO C12	140	6,99 R\$	978,60
GIZ DE CERA TIPO JUMBO	180	6,99 R\$	1.258,20
MASSINHA PARA MODELAR	90	11,99 R\$	1.079,10
PALITO DE SORVETE	120	8,99 R\$	1.078,80
PAPEL SULFITE COLORIDO	20	6,99 R\$	139,80
TINTA GUACHE CAIXA	25	13,99 R\$	349,75
TNT CORES VARIADAS	40	7,99 R\$	319,60
HIDROCOR UND	2	140,00 R\$	280,00
COLA BRASCOPLAST	10	6,99 R\$	69,90
DUREX COLORIDO	5	4,99 R\$	24,95
CADEADO PEQUENO	10	2,99 R\$	29,90
VELA DE ANIVERSARIO	5	45,90 R\$	229,50
BORRACHA BRANCA	2	25,99 R\$	51,98
PAPEL CANSON	20	0,85 R\$	17,00
PAPEL CARTAO CORES	60	8,99 R\$	539,40
PAPEL CREPON CORES VARIADAS	20	3,99 R\$	79,80
LAPIS BIC	20	4,99 R\$	99,80
TOTAL MENSAL	26	1,50 R\$	39,00

R\$ 10.779,58

Vendedor

CHA DE JAQUEIRA  
DESPESAS PAGAS COM RECURSOS  
DO TERMO DE COLABORAÇÃO N.º 002/2023,  
QUE ENTRE SI CELEBRAM O MUNICÍPIO DE  
MACEIÓ, POR INTERMÉDIO DA SECRETARIA  
MUNICIPAL DE EDUCAÇÃO - SEMED E O  
INSTITUTO DE GESTÃO EDUCACIONAL E  
VALORIZAÇÃO DO ENSINO - IGEVE DE MACEIÓ

## COMPROVANTE DE INSCRIÇÃO E DE SITUAÇÃO CADASTRAL

## Comprovante de Inscrição e de Situação Cadastral

Cidadão,

Confira os dados de Identificação da Pessoa Jurídica e, se houver qualquer divergência, providencie junto à RFB a sua atualização cadastral.

A informação sobre o porte que consta neste comprovante é a declarada pelo contribuinte.

REPÚBLICA FEDERATIVA DO BRASIL	
CADASTRO NACIONAL DA PESSOA JURÍDICA	
NÚMERO DE INSCRIÇÃO <b>10.840.716/0001-50</b> MATRIZ	COMPROVANTE DE INSCRIÇÃO E DE SITUAÇÃO CADASTRAL
DATA DE ABERTURA <b>04/05/2009</b>	
NOME EMPRESARIAL <b>BARROS COMERCIO LTDA</b>	
TÍTULO DO ESTABELECIMENTO (NOME DE FANTASIA) <b>SUPERMERCADO SAO DOMINGOS</b>	
PORTO <b>DEMAIS</b>	
CÓDIGO E DESCRIÇÃO DA ATIVIDADE ECONÔMICA PRINCIPAL <b>47.11-3-02 - Comércio varejista de mercadorias em geral, com predominância de produtos alimentícios - supermercados</b>	
CÓDIGO E DESCRIÇÃO DAS ATIVIDADES ECONÔMICAS SECUNDÁRIAS <b>10.91-1-02 - Fabricação de produtos de padaria e confeitaria com predominância de produção própria</b> <b>46.39-7-01 - Comércio atacadista de produtos alimentícios em geral</b> <b>56.11-2-03 - Lanchonetes, casas de chá, de sucos e similares</b> <b>66.19-3-02 - Correspondentes de instituições financeiras</b>	
CÓDIGO E DESCRIÇÃO DA NATUREZA JURÍDICA <b>206-2 - Sociedade Empresária Limitada</b>	
LOGRADOURO <b>AV SANTO AMARO</b>	NÚMERO S/N <b>LOT. JARDIM GLORIA QD.G - LOTE 14</b>
CEP <b>57.071-180</b>	BAIRRO/DISTRITO <b>PETROPOLIS</b>
MUNICÍPIO <b>MACEIO</b>	
UF <b>AL</b>	
ENDEREÇO ELETRÔNICO <b>ANALISTAFISCAL01@SUPERMERCADOSAODOMINGOS.COM.BR</b>	
TELEFONE <b>(82) 3332-2156</b>	
ENTE FEDERATIVO RESPONSÁVEL (EFR) *****	
SITUAÇÃO CADASTRAL <b>ATIVA</b>	
DATA DA SITUAÇÃO CADASTRAL <b>04/05/2009</b>	
MOTIVO DE SITUAÇÃO CADASTRAL	
SITUAÇÃO ESPECIAL *****	
DATA DA SITUAÇÃO ESPECIAL *****	

Aprovado pela Instrução Normativa RFB nº 2.119, de 06 de dezembro de 2022.

Emitido no dia 26/06/2024 às 08:55:51 (data e hora de Brasília).

Página: 1/1





A RFB agradece a sua visita. Para informações sobre política de privacidade e uso, [clique aqui](#).

CHÃ DE JAQUEIRA  
 DESPESAS PAGAS COM RECURSOS  
 DO TERMO DE COLABORAÇÃO Nº 03/2023,  
 QUE ENTRE SI CELEBRAM O MUNICÍPIO DE  
 MACEIO, POR INTERMÉDIO DA SECRETARIA  
 MUNICIPAL DE EDUCAÇÃO - SEMED E O  
 INSTITUTO DE GESTÃO EDUCACIONAL E  
 VALORIZAÇÃO DO ENSINO - IGEVE DE MACEIO

[Passo a passo para o CNPJ](#)

[Consultas CNPJ](#)

[Estatísticas](#)

[Parceiros](#)

[Serviços CNPJ](#)

COMPROVANTE DE INSCRIÇÃO E DE SITUAÇÃO CADASTRAL

CHÃ DE JAQUEIRA  
DESPESAS PAGAS COM RECURSOS  
DO TERMO DE COLABORAÇÃO Nº 03/2023,  
QUE ENTRE SI CELEBRAM O MUNICÍPIO DE  
MACEIÓ, POR INTERMÉDIO DA SECRETARIA  
MUNICIPAL DE EDUCAÇÃO – SEMED E O  
INSTITUTO DE GESTÃO EDUCACIONAL E  
VALORIZAÇÃO DO ENSINO - IGEVE DE MACEIÓ





**MINISTÉRIO DA FAZENDA**  
Secretaria da Receita Federal do Brasil  
Procuradoria-Geral da Fazenda Nacional

**CERTIDÃO POSITIVA COM EFEITOS DE NEGATIVA DE DÉBITOS RELATIVOS AOS TRIBUTOS  
FEDERAIS E À DÍVIDA ATIVA DA UNIÃO**

Nome: **BARROS COMERCIO LTDA**  
CNPJ: **10.840.716/0001-50**

Ressalvado o direito de a Fazenda Nacional cobrar e inscrever quaisquer dívidas de responsabilidade do sujeito passivo acima identificado que vierem a ser apuradas, é certificado que:

1. constam débitos administrados pela Secretaria da Receita Federal do Brasil (RFB) com exigibilidade suspensa nos termos do art. 151 da Lei nº 5.172, de 25 de outubro de 1966 - Código Tributário Nacional (CTN), ou objeto de decisão judicial que determina sua desconsideração para fins de certificação da regularidade fiscal, ou ainda não vencidos; e
2. constam nos sistemas da Procuradoria-Geral da Fazenda Nacional (PGFN) débitos inscritos em Dívida Ativa da União (DAU) com exigibilidade suspensa nos termos do art. 151 do CTN, ou garantidos mediante bens ou direitos, ou com embargos da Fazenda Pública em processos de execução fiscal, ou objeto de decisão judicial que determina sua desconsideração para fins de certificação da regularidade fiscal.

Conforme disposto nos arts. 205 e 206 do CTN, este documento tem os mesmos efeitos da certidão negativa.

Esta certidão é válida para o estabelecimento matriz e suas filiais e, no caso de ente federativo, para todos os órgãos e fundos públicos da administração direta a ele vinculados. Refere-se à situação do sujeito passivo no âmbito da RFB e da PGFN e abrange inclusive as contribuições sociais previstas nas alíneas 'a' a 'd' do parágrafo único do art. 11 da Lei nº 8.212, de 24 de julho de 1991.

A aceitação desta certidão está condicionada à verificação de sua autenticidade na Internet, nos endereços <<http://rfb.gov.br>> ou <<http://www.pgfn.gov.br>>.

Certidão emitida gratuitamente com base na Portaria Conjunta RFB/PGFN nº 1.751, de 2/10/2014.  
Emitida às 08:26:49 do dia 09/04/2024 <hora e data de Brasília>.

Válida até 06/10/2024.

Código de controle da certidão: **9059.AFCC.675B.37E4**

Qualquer rasura ou emenda invalidará este documento.

CHÃ DE JAQUEIRA  
DESPEÇAS PÁGIAS COM RECURSOS  
DO TERMO DE LICITAÇÃO Nº 03/2023,  
QUE ENTRE SI CELEBRAM O MUNICÍPIO DE  
MACEIÓ, POR INTERMÉDIO DA SECRETARIA  
MUNICIPAL DE EDUCAÇÃO - SEMED E O  
INSTITUTO MUNICIPAL DE GESTÃO EDUCACIONAL E  
LÍNGUA PORTUGUESA DO MUNICÍPIO DE MACEIÓ

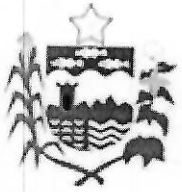

**Estado de Alagoas**  
**Secretaria de Estado da Fazenda**  
**Superintendência da Receita Estadual**

**CERTIDÃO POSITIVA DE DÉBITOS DE TRIBUTOS ESTADUAIS COM  
EFEITOS DE NEGATIVA**

Certidão fornecida para o CACEAL: 24217776

Nome/Contribuinte BARROS COMERCIO LTDA

Ressalvado o direito da Fazenda Pública Estadual cobrar débitos ainda não registrados ou que venham a ser apurados, certificamos que, verificando os registros da Secretaria de Estado da Fazenda, constatamos existir, na presente data, pendências cadastradas em nome do contribuinte acima identificado, as quais estão com a exigibilidade suspensa nos termos dos incisos II, III e/ou IV, do art. 151, do Código Tributário Nacional (Lei 5.172/1966).

Obs.: Esta Certidão engloba todos os estabelecimentos do contribuinte e refere-se a débitos de natureza tributária e descumprimento de obrigações acessórias.

Certidão emitida gratuitamente com base na Instrução Normativa SEF nº. 27 de 15 de maio de 2017.

Certidão emitida nos termos do art. 79 da Lei nº 6.771/06 e do art. 258 do Decreto nº 25.370/13.

Válida até 30/08/2024

Emitida às 08:46:38 do dia 01/07/2024

Código de controle da certidão: 1611-358B-2A00-472C

CHÃ DE JAQUEIRA  
DESPEAS PAGAS COM RECURSOS  
DO TERMO DE COLABORAÇÃO Nº 03/2023,  
QUE ENTRE SI CELEBRAM O MUNICÍPIO DE  
MACEIÓ, POR INTERMÉDIO DA SECRETARIA  
MUNICIPAL DE EDUCAÇÃO – SEMED E O  
INSTITUTO DE GESTÃO EDUCACIONAL E  
VALORIZAÇÃO DO ENSINO - IGEVE DE MACEIÓ

A autenticidade desta certidão deverá ser confirmada na página da Secretaria de Estado da Fazenda na internet, no endereço: [www.sefaz.al.gov.br](http://www.sefaz.al.gov.br).



ESTADO DE ALAGOAS

PREFEITURA MUNICIPAL DE MACEIÓ

CERTIDÃO NEGATIVA DE DÉBITOS

NÚMERO DA CERTIDÃO: 0.317.201/24-76

**Contribuinte**

BARROS COMERCIO LTDA

**CPF/CNPJ**

10.840.716/0001-50

**Endereço**

AVENIDA SANTO AMARO, 1 - LOT.JARDIM GLÓRIA-QD-G-LOTE 14 NA AVENIDA PRINCIPAL DO PETROPOLIS , BAIRRO PETROPOLIS, MACEIO/AL - CEP: 57.062-465

Certificamos, com fundamento nas informações constantes em nosso Sistema de Cadastro e Controle de Arrecadação, e ressalvado o direito de a Fazenda Municipal de inscrever e cobrar as dívidas que venham a ser apuradas, com referência ao presente instrumento, que em relação ao **CONTRIBUINTE**, acima identificado inexistente débito impeditivo a expedição desta certidão.

MACEIÓ (MCZ), 12 de Junho de 2024

Válida até: 10/09/2024

Código de autenticidade: 63AC277881B06E0E

A autenticidade desta certidão DEVE ser confirmada na pagina da Secretaria de Economia, no endereço: <http://www.maceio.al.gov.br/semec/>.

Verifique atentamente as informações descritas nesta certidão

CHÃ DE JAQUEIRA  
DESPEAS PAGAS COM RECURSOS  
DO TERMO DE COLABORAÇÃO Nº 03/2023,  
QUE ENTRE SI CELEBRAM O MUNICÍPIO DE  
MACEIÓ, POR INTERMÉDIO DA SECRETARIA  
MUNICIPAL DE EDUCAÇÃO - SEMED E O  
INSTITUTO DE GESTÃO EDUCACIONAL E  
VALORIZAÇÃO DO ENSINO - IGEVE DE MACEIÓ



Voltar

Imprimir

**CAIXA**

CAIXA ECONÔMICA FEDERAL

**Certificado de Regularidade  
do FGTS - CRF**

**Inscrição:** 10.840.716/0001-50  
**Razão Social:** BARROS COMERCIO LTDA  
**Endereço:** LOT SANTO AMARO SN QD G LT 14 / PETROPOLIS / MACEIO / AL / 57071-180

A Caixa Econômica Federal, no uso da atribuição que lhe confere o Art. 7, da Lei 8.036, de 11 de maio de 1990, certifica que, nesta data, a empresa acima identificada encontra-se em situação regular perante o Fundo de Garantia do Tempo de Serviço - FGTS.

O presente Certificado não servirá de prova contra cobrança de quaisquer débitos referentes a contribuições e/ou encargos devidos, decorrentes das obrigações com o FGTS.

**Validade:** 09/07/2024 a 07/08/2024

**Certificação Número:** 2024070907131580805000

Informação obtida em 18/07/2024 10:17:14

A utilização deste Certificado para os fins previstos em Lei esta condicionada a verificação de autenticidade no site da Caixa:  
**[www.caixa.gov.br](http://www.caixa.gov.br)**

CHÃ DE JAQUEIRA  
DESPESAS PAGAS COM RECURSOS  
DO TERMO DE COLABORAÇÃO Nº 03/2023,  
QUE ENTRE SI CELEBRAM O MUNICÍPIO DE  
MACEIÓ, POR INTERMÉDIO DA SECRETARIA  
MUNICIPAL DE EDUCAÇÃO - SEMED E O  
INSTITUTO DE GESTÃO EDUCACIONAL E  
VALORIZAÇÃO DO ENSINO - IGEVE DE MACEIÓ



PODER JUDICIÁRIO  
JUSTIÇA DO TRABALHO

### CERTIDÃO NEGATIVA DE DÉBITOS TRABALHISTAS

Nome: BARROS COMERCIO LTDA (MATRIZ E FILIAIS)  
CNPJ: 10.840.716/0001-50  
Certidão n°: 44965058/2024  
Expedição: 26/06/2024, às 09:38:56  
Validade: 23/12/2024 - 180 (cento e oitenta) dias, contados da data de sua expedição.

Certifica-se que **BARROS COMERCIO LTDA (MATRIZ E FILIAIS)**, inscrito(a) no CNPJ sob o n° **10.840.716/0001-50**, **NÃO CONSTA** como inadimplente no Banco Nacional de Devedores Trabalhistas. Certidão emitida com base nos arts. 642-A e 883-A da Consolidação das Leis do Trabalho, acrescentados pelas Leis ns.º 12.440/2011 e 13.467/2017, e no Ato 01/2022 da CGJT, de 21 de janeiro de 2022. Os dados constantes desta Certidão são de responsabilidade dos Tribunais do Trabalho. No caso de pessoa jurídica, a Certidão atesta a empresa em relação a todos os seus estabelecimentos, agências ou filiais. A aceitação desta certidão condiciona-se à verificação de sua autenticidade no portal do Tribunal Superior do Trabalho na Internet (<http://www.tst.jus.br>). Certidão emitida gratuitamente.

#### INFORMAÇÃO IMPORTANTE

Do Banco Nacional de Devedores Trabalhistas constam os dados necessários à identificação das pessoas naturais e jurídicas inadimplentes perante a Justiça do Trabalho quanto às obrigações estabelecidas em sentença condenatória transitada em julgado ou em acordos judiciais trabalhistas, inclusive no concernente aos recolhimentos previdenciários, a honorários, a custas, a emolumentos ou a recolhimentos determinados em lei; ou decorrentes de execução de acordos firmados perante o Ministério Público do Trabalho, Comissão de Conciliação Prévia ou demais títulos que, por disposição legal, contiver força executiva.

CHÃ DE JAQUEIRA  
DESPESAS PAGAS COM RECURSOS  
DO TERMO DE COLABORAÇÃO Nº 03/2023,  
QUE ENTRE SI CELEBRAM O MUNICÍPIO DE  
MACEIÓ, POR INTERMÉDIO DA SECRETARIA  
MUNICIPAL DE EDUCAÇÃO - SEMED E O  
INSTITUTO DE GESTÃO EDUCACIONAL E  
VALORIZAÇÃO DO ENSINO - IGEVE DE MACEIÓ

ROMANEIO CHÃ DA JAQUEIRA - MATERIAL DE ESCRITÓRIO

07/08/2024

BARBANTE ALGODAO	15
BEXIGA PCT C 50	6
BARBANTE COLORIDO	14
BASTAO COLA QUENTE FINA	50
CANETA PERMANENTE PT	20
CARTOLINA 50X66 BR	74
FITA ADESIVA PP 12X10	35
FITA ADESIVA PP 45X40	40
ENVELOPE UND	70
FITA CREPE 18X50	30
FITA D. FACE PP 24X30	25
PASTA ARQUIVO PLASTICA	5
PASTA EM L A4	10
BASTAO COLA QUENTE GROSSA	70
CAIXA LAPIS DE COR	80
CARTOLINA COLORIDA	150
EVA CORES VARIADAS	150
EVA COLORIDO COM GLITER	140
GIZ CERA LEO E LEO C12	180
GIZ DE CERA TIPO JUMBO	90
MASSINHA PARA MODELAR	120
PALITO DE SORVETE	20
PAPEL SULFITE COLORIDO	25
TINTA GUACHE CAIXA	40
TNT CORES VARIADAS	2
HIDROCOR UND	10
COLA BRASCOPLAST	5
DUREX COLORIDO	10
CADEADO PEQUENO	5
VELA DE ANIVERSARIO	2
BORRACHA BRANCA	20
PAPEL CANSON	60
PAPEL CARTAO AMARELO 48X66CM	20
PAPEL CREPON CORES VARIADAS	20
LAPIS BIC	26

CHÃ DE JAQUEIRA

DESPESAS PAGAS COM RECURSOS DO TERMO DE COLABORAÇÃO Nº 03/2023, QUE ENTRE SI CELEBRAM O MUNICÍPIO DE MACEIÓ, POR INTERMÉDIO DA SECRETARIA MUNICIPAL DE EDUCAÇÃO - SEMED E O INSTITUTO DE GESTÃO EDUCACIONAL E VALORIZAÇÃO DO ENSINO - IGEVE DE MACEIÓ

*Jazaw*



## DECLARAÇÃO

Declaro para os devidos fins, que o **INSTITUTO DE GESTAO EDUCACIONAL E VALORIZACAO DO ENSINO - IG**, inscrito(a) no CNPJ: 28.413.401/0027-21 (UNIDADE CHA DA JAQUEIRA) mediante a um **ACORDO COMERCIAL** entre empresas gerou um **Comprovante a BARROS COMÉRCIO LTDA**, inscrita no CNPJ: 10.840.716/0001-50, para clareza firmo(amos) o presente.

  
Assinatura do Portador da Empresa



Maceió/AL... 07.AGOSTO.2024  
BARROS COMÉRCIO LTDA.

CHÃ DE JAQUEIRA  
DESPESAS PAGAS COM RECURSOS  
DO TERMO DE COLABORAÇÃO Nº 03/2023,  
QUE ENTRE SI CELEBRAM O MUNICIPIO DE  
MACEIÓ, POR INTERMÉDIO DA SECRETARIA  
MUNICIPAL DE EDUCAÇÃO - SEMED E O  
INSTITUTO DE GESTÃO EDUCACIONAL E  
VALORIZAÇÃO DO ENSINO - IGEVE DE MACEIÓ

RECEBEMOS DE BARROS COMERCIO LTDA 0001 OS PRODUTOS CONSTANTES NA NOTA FISCAL INDICADA AO LADO

DATA DE RECEBIMENTO IDENTIFICAÇÃO E ASSINATURA DO RECEBEDOR

NF-e  
Nº 17471  
SÉRIE: 1

BARROS COMERCIO LTDA 0001  
AV SANTO AMARO, 000 PETROPOLIS  
MACEIO - AL  
CEP: 57062465  
FONE: 8221409102

DANFE  
DOCUMENTO AUXILIAR DE NOTA FISCAL ELETRÔNICA  
0 - ENTRADA 1 - SAÍDA 1  
Nº 17471  
SÉRIE 1  
FOLHA 2  
PAGINA 1 DE 2

CONTROLE DO FISCO  
  
CHAVE DE ACESSO  
27240810840716000150550010000174711000370667  
Consulta de autenticidade no portal nacional da NF-e  
www.nfe.fazenda.gov.br/portal ou no site da Sefaz Autorizadora.

NATUREZA DA OPERAÇÃO  
VENDA DE MERCADORIA ADQUIR. C/ SUBST. TR

INSCRIÇÃO ESTADUAL 242177760 INSCRIÇÃO ESTADUAL DE SUBST. GNPJ / CPF 10.840.716/0001-50

PROTÓCOLO DE AUTORIZAÇÃO DE USO  
227240011071950 - 12/08/2024 16:45:08

DESTINATÁRIO / REMETENTE  
NOME / RAZÃO SOCIAL INSTITUTO DE GESTAO EDUCACIONAL  
ENDEREÇO TRAVESSA JATOBA, 37  
MUNICÍPIO MACEIO FONE / FAX 00000000000 UF AL INSCRIÇÃO ESTADUAL HORA ENTRADA / SAÍDA 16:41

BAIRRO / DISTRITO CHA DA JAQUEIRA CEP 57018534

CNPJ / CPF 28.413.401/0027-21 DATA EMISSÃO 12/08/2024

FATURA / DUPLICATA

CALCULO DO IMPOSTO

BASE DE CALCULO DO ICMS 3.025,57	VALOR DO ICMS 574,86	BASE DE CALCULO DO ICMS SUBST. 0,00	VALOR DO ICMS SUBST. 0,00	VALOR TOTAL DOS PRODUTOS 19.000,00	
VALOR DO FRETE 0,00	VALOR DO SEGURO 0,00	DESCONTO 0,00	OUTRAS DESPESAS ACESSÓRIAS 0,00	VALOR TOTAL DO IPI 0,00	VALOR TOTAL DA NOTA 19.000,00

TRANSPORTADOR / VOLUMES TRANSPORTADOS

QUANTIDADE 95	ESPÉCIE	MARCA	NUMERAÇÃO	PESO BRUTO	PESO LÍQUIDO
---------------	---------	-------	-----------	------------	--------------

NOME / RAZÃO SOCIAL FRETE POR CONTA Sem Cobrança CÓDIGO ANTT PLACA DO VEICULO UF CNPJ / CPF

ENDEREÇO MUNICÍPIO UF INSCRIÇÃO ESTADUAL

DADOS DO PRODUTOS / SERVIÇOS

CÓDIGO	DESCRIÇÃO DOS PRODUTOS / SERVIÇOS	NCM/SH	CST	CFOP	UNID	QUANT.	VALOR UNITÁRIO	DESC	VALOR TOTAL	VALOR LÍQUIDO	BASE CALCULO		VALOR		ALÍQUOTA		
											ICMS	ICMS ST	ICMS	ICMS ST	IPI	ICMS	IPI
006244	ACUC CAETE CRISTAL 1KG	17019900	060	5403	FD0001	190	4,6900	0,00	872,10	872,10	0,00	0,00	0,00	0,00	0,00	0,00	0,00
010043	OLEO SOYA DE SOJA PET 900ML	15079011	060	5403	CX0001	190	8,9900	0,00	1.708,10	1.708,10	0,00	0,00	0,00	0,00	0,00	0,00	0,00
048099	ARRO KIARROZ BRANCO 1KG	10063011	020	5102	FD0001	570	7,9900	0,00	4.554,30	4.554,30	1.677,80	0,00	318,78	0,00	0,00	19,00	0,00
011817	BISC PARATI BOM DE BOLA RECH CHOC 110G	19053100	060	5403	UN0001	95	2,4900	0,00	236,55	236,55	0,00	0,00	0,00	0,00	0,00	0,00	0,00
087806	ÉRVI QUERO LT 170G	20054000	060	5403	UN0001	95	5,9900	0,00	569,05	569,05	0,00	0,00	0,00	0,00	0,00	0,00	0,00
009866	EXTR QUERO TOM TP 320G	20029000	060	5403	CX0001	95	5,9900	0,00	569,05	569,05	0,00	0,00	0,00	0,00	0,00	0,00	0,00
010012	FARI CANAA DE MANDIOCA FINA 1KG	11062000	020	5102	FD0001	190	7,9900	0,00	1.518,10	1.518,10	559,27	0,00	106,26	0,00	0,00	19,00	0,00
077380	FARI BRANDINI DE TRIGO T1 1KG	11010010	060	5403	UN0001	95	7,9900	0,00	759,05	759,05	0,00	0,00	0,00	0,00	0,00	0,00	0,00
006260	FEIJ CAMPOS VERDES CARIOCA 1KG	07133399	020	5102	FD0001	190	8,9900	0,00	1.708,10	1.708,10	629,26	0,00	119,56	0,00	0,00	19,00	0,00
010007	FLOC CORINGA FLOCAO 500G	11041900	020	5102	UN0001	95	2,5500	0,00	242,25	242,25	89,24	0,00	16,96	0,00	0,00	19,00	0,00
010133	MACA BRANDINI ESPAG 500G	19021900	060	5403	FD0001	190	5,9900	0,00	1.138,10	1.138,10	0,00	0,00	0,00	0,00	0,00	0,00	0,00
095937	MILH VERDE QUERO LT 170G	20058000	060	5403	UN0001	95	5,9900	0,00	569,05	569,05	0,00	0,00	0,00	0,00	0,00	0,00	0,00
126679	SAL 5 ESTRELAS MOIDO 1KG	25010020	020	5102	UN0001	95	2,0000	0,00	190,00	190,00	70,00	0,00	13,30	0,00	0,00	19,00	0,00
017569	SARD G.COSTA OLEO 125G	16041310	060	5403	UN0001	190	5,9900	0,00	1.138,10	1.138,10	0,00	0,00	0,00	0,00	0,00	0,00	0,00
128758	LEIT CPLA INT PO PCT 200G	04022110	060	5403	UN0001	95	6,9900	0,00	664,05	664,05	0,00	0,00	0,00	0,00	0,00	0,00	0,00
017429	MORT SADILAR PEQUENA 1KG	16010000	060	5403	CX0001	95	19,9900	0,00	1.899,05	1.899,05	0,00	0,00	0,00	0,00	0,00	0,00	0,00

CALCULO DO ISSQN

INSCRIÇÃO MUNICIPAL	VALOR TOTAL DOS SERVIÇOS	BASE DE CALCULO DO ISSQN	VALOR DO ISSQN
---------------------	--------------------------	--------------------------	----------------

DADOS ADICIONAIS

INFORMAÇÕES COMPLEMENTARES  
DESPESAS EFETUADAS COM RECURSOS CONCEDIDOS PELO MUNICÍPIO DE MACEIO EM FUNCAO DO TERMO DE COLABORACAO 03-2023 - BASE ST: 0,00 - ICMS ST: 0,00 - VALOR FCP ST: 0,00 - TRIBUTOS APROX: 798,00 (4,20%) FONTE: IBPT

RESERVADO AO FISCO

CHÁ DE JAQUEIRA  
DESPESAS PAGAS COM RECURSOS DO TERMO DE COLABORAÇÃO Nº 03/2023, QUE ENTRE SI CELEBRAM O MUNICÍPIO DE MACEIO, POR INTERMÉDIO DA SECRETARIA MUNICIPAL DE EDUCAÇÃO - SEMED E O INSTITUTO DE GESTÃO EDUCACIONAL E VALORIZAÇÃO DO ENSINO - IGEVE DE MACEIO

BARROS COMERCIO LTDA 0001  
 AV SANTO AMARO, 000 PETROPOLIS  
 MACEIO - AL  
 CEP: 57062465  
 FONE: 8221409102

DANFE  
 DOCUMENTO AUXILIAR  
 DE NOTA FISCAL  
 ELETRÔNICA

0 - ENTRADA  
 1 - SAÍDA 1

Nº 17471  
 SÉRIE 1  
 FOLHA 2  
 PAGINA 2 DE 2

CONTROLE DO FISCO



CHAVE DE ACESSO

27240810840716000150550010000174711000370667

Consulta de autenticidade no portal nacional da NF-e  
[www.nfe.fazenda.gov.br/portal](http://www.nfe.fazenda.gov.br/portal) ou no site da Sefaz  
 Autorizadora.

PROTOCOLO DE AUTORIZAÇÃO DE USO

227240011071950 - 12/08/2024 16:45:08

NATUREZA DA OPERAÇÃO

VENDA DE MERCADORIA ADQUIR. C/ SUBST. TR

INSCRIÇÃO ESTADUAL

242177760

INSCRIÇÃO ESTADUAL DE SUBST.

CNPJ / CPF

10.840.716/0001-50

DADOS DO PRODUTOS / SERVIÇOS

CÓDIGO	DESCRIÇÃO DOS PRODUTOS / SERVIÇOS	NCM/SH	CST	CFOP	UNID	QUANT.	VALOR UNITÁRIO	DESC	VALOR TOTAL	VALOR LÍQUIDO	BASE CALCULO		VALOR			ALÍQUOTA		
											ICMS	ICMS ST	ICMS	ICMS ST	IPI	ICMS	IPI	
131206	EMBALAGEM	16010000	060	5403	UN0001	95	7,0000	0,00	665,00	665,00	0,00	0,00	0,00	0,00	0,00	0,00	0,00	0,00

CALCULO DO ISSQN

INSCRIÇÃO MUNICIPAL

VALOR TOTAL DOS SERVIÇOS

BASE DE CALCULO DO ISSQN

VALOR DO ISSQN

DADOS ADICIONAIS

INFORMAÇÕES COMPLEMENTARES

CHA DE JAQUEIRA  
 DESPESAS PAGAS COM RECURSOS  
 DO TERMO DE COLABORAÇÃO Nº 03/2023,  
 QUE ENTRE SI CELEBRAM O MUNICÍPIO DE  
 MACEIÓ, POR INTERMÉDIO DA SECRETARIA  
 MUNICIPAL DE EDUCAÇÃO - SEMED E O  
 INSTITUTO DE GESTÃO EDUCACIONAL E  
 VALORIZAÇÃO DO ENSINO - IGEVE DE MACEIÓ

RESERVADO AO FISCO



SISBB - SISTEMA DE INFORMACOES BANCO DO BRASIL  
06/09/2024 - AUTOATENDIMENTO - 13.31.54  
2857602857 0001

Comprovante Pix

CLIENTE: INSTITUTO E V E - IG  
AGENCIA: 2857-6 CONTA: 41.782-3

=====

SOBRE A TRANSACAO  
-----  
ID: E0000000020240821182603985016259  
CNPJ DO PAGADOR: 28.413.401/0027-21  
VALOR: R\$19.000,00  
TARIFA: R\$0,00  
DATA: 21/08/2024 - 15:26:35  
DESCRICAO: NF 17471  
-----

PAGO PARA: Barros Comercio Ltda  
CNPJ: 10.840.716/0001-50  
CHAVE PIX: 10840716000150  
INSTITUICAO: 00000000 BCO DO BRASIL S.A.  
AGENCIA: 5111 - CONTA: 0000000000000107999  
TIPO DE CONTA: Conta Corrente  
-----

Esta transação pode ser tarifada em até 0,99%,  
com valor máximo de R\$10,00. O valor definitivo  
poderá ser consultado no BBDEPJ.

-----  
Notificacao enviada em: 21/08/2024 - 15:26:35  
=====

DOCUMENTO: 082101  
AUTENTICACAO SISBB: B.90D.EFF.6A3.FF9.246  
=====

Central de Atendimento BB  
4004 0001

Consultas, informacoes e servicos transacionais.

SAC BB  
0800 729 0722  
Informacoes, reclamacoes, cancelamento de produ-  
tos e servicos.

Ouvidoria  
0800 729 5678  
Reclamacoes nao solucionadas nos canais  
habituais agencia, SAC e Demais canais de  
atendimento.

Atendimento a deficientes auditivos ou fala  
0800 729 0088  
Informacoes, reclamacoes, cancelamento de cartao  
e outros produtos e servicos de Ouvidoria.

CHÁ DE JAQUEIRA  
DESPESAS PAGAS COM RECURSOS  
DO TERMO DE COLABORAÇÃO Nº 03/2023,  
QUE ENTRE SI CELEBRAM O MUNICÍPIO DE  
MACEIÓ, POR INTERMÉDIO DA SECRETARIA  
MUNICIPAL DE EDUCAÇÃO - SEMED E O  
INSTITUTO DE GESTÃO EDUCACIONAL E  
VALORIZAÇÃO DO ENSINO - IGEVE DE MACEIÓ



PROPOSTA DE PREÇOS

**Ao Instituto de Gestão Educacional**

FORNECIMENTO DE GENEROS ALIMENTICIOS CONFORME PROGRAMAÇÃO, PARA ATENDIMENTO AS CRECHES GINGANTINHOS, CONFORME PROPOSTA.

DADOS DO PROPONENTE

BARROS COMERCIO LTDA  
108407160001-50  
AV SANTO AMARO-S/N-PETROPOLIS-MACEIO-AL-CEP:57062465  
82998006506

**CHÃ DA JAQUEIRA**

CESTA BASICA				
ITEM	UNI	QTDE	VALO UNITARIO	
ACUCAR KG	4,59	2	R\$	9,18
OLEO DE SOJA 900ML	8,99	2	R\$	17,98
ARROZ TIPO 1	7,99	6	R\$	47,94
BISCOITO RECHEADO BOM DE BOLA	2,49	1	R\$	2,49
ERVILHA LATA	5,99	1	R\$	5,99
EXTRATO TOMATE 320G	5,99	1	R\$	5,99
FARINHA DE MANDIOCA	7,99	2	R\$	15,98
FARINHA DE TRIGO KG	7,99	1	R\$	7,99
FEIJAO CARIOCA	8,99	2	R\$	17,98
FLOCAO 500G	2,55	1	R\$	2,55
MACARRAO ESPA	5,99	2	R\$	11,98
MILHO VERDE	5,99	1	R\$	5,99
SAL	2,00	1	R\$	2,00
SARDINHA	5,99	2	R\$	11,98
LEITE CPLA 200G	6,99	1	R\$	6,99
MORTADELA SADILAR 1KG	19,99	1	R\$	19,99
EMBALAGEM	7,00	1	R\$	7,00

**VALOR UNITÁRIO CESTA BÁSICA** R\$ 200,00

**QUANTIDADE DE CESTA BÁSICA** 95

**TOTAL** R\$ 19.000,00

PRAZO DE VALIDADE DA PROPOSTA: 60 DIAS

MACEIÓ, 29/07/2024

CHÃ DE JAQUEIRA  
DESPESAS PAGAS COM RECURSOS  
DO TERMO DE COLABORAÇÃO Nº 03/2023,  
QUE ENTRE SI CELEBRAM O MUNICÍPIO DE  
MACEIÓ, POR INTERMÉDIO DA SECRETARIA  
MUNICIPAL DE EDUCAÇÃO - SEMED E O  
INSTITUTO DE GESTÃO EDUCACIONAL E  
V. ...ÇÃO DO ENSINO - IGEVE DE MACEIÓ



SUPERMERCADO CRISTO REI LTDA  
18.862.450/0001-59  
RUA CLAUDIO CARDOSO DE ALMEIDA 246  
82 3221-5374

COTAÇÃO CESTA BÁSICA IGEVE - UNIDADE CHÁ DA JAQUEIRA  
DATA: 30.07.2024

ITEM	VALOR UNITARIO	QTD	TOTAL
ACUCAR CRISTAL KG	R\$ 5,99	2	R\$ 11,98
OLEO DE SOJA 900ML	R\$ 10,49	2	R\$ 20,98
ARROZ PARBO KG	R\$ 9,99	6	R\$ 59,94
BISCOITO RECHEADO	R\$ 2,99	1	R\$ 2,99
ERVILHA 200G	R\$ 7,99	1	R\$ 7,99
EXTRATO TOMATE ELEFANTE 320G	R\$ 8,99	1	R\$ 8,99
FARINHA DE MANDIOCA CANNAA	R\$ 9,99	2	R\$ 19,98
FARINHA DE TRIGO SARANDI KG	R\$ 10,99	1	R\$ 10,99
FEIJAO CARIOCA TOP KG	R\$ 11,99	2	R\$ 23,98
FLOCAO MARATA 500G	R\$ 2,99	1	R\$ 2,99
MACARRAO ESPA VITARELLA OVOS	R\$ 8,99	2	R\$ 17,98
MILHO VERDE LT	R\$ 8,99	1	R\$ 8,99
SAL MOIDO KG	R\$ 3,29	1	R\$ 3,29
SARDINHA LATA 250G	R\$ 7,99	2	R\$ 15,98
LEITE CPLA 200G	R\$ 9,99	1	R\$ 9,99
MORTADELA SADILAR 1KG	R\$ 25,99	1	R\$ 25,99
EMBALAGEM	R\$ 3,00	1	R\$ 7,00
<b>TOTAL POR CESTA</b>			<b>R\$ 266,03</b>

Quantidade de Cesta Mensal 95

Total Geral Mensal R\$ 25.272,85

Vendedor

CNA DE JAQUEIRA  
DESPESAS PAGAS COM RECURSOS  
DO TERMO DE COLABORAÇÃO Nº 03/2023,  
QUE ENTRE SI CELEBRAM O MUNICÍPIO DE  
MACEIÓ, POR INTERMÉDIO DA SECRETARIA  
MUNICIPAL DE EDUCAÇÃO - SEMED E O  
INSTITUTO DE GESTÃO EDUCACIONAL E  
VALORIZAÇÃO DO ENSINO - IGEVE DE MACEIÓ



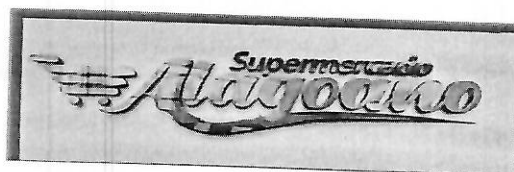

RELATORIO DE PREÇOS

SEGUE A BAIXO A COTACAO SOLICITADA A CRECHE GIGANTINHOS

PARANHOS E BRITO LTDA

46.266.376/0002-24

AVENIDA LOURIVAL MELO MOTA/CIDADE UNIVERSITARIA - MACEIO- AL 57072-000

82 99971-0874

CHÁ DA JAQUEIRA

CESTAS BASICA

ACUCAR KG	R\$	5,49	2 R\$	10,98
OLEO DE SOJA 900ML	R\$	9,99	2 R\$	19,98
ARROZ TIPO 1	R\$	8,99	6 R\$	53,94
BISCOITO RECHEADO BOM DE BOLA	R\$	2,79	1 R\$	2,79
ERVILHA LATA	R\$	6,99	1 R\$	6,99
EXTRATO TOMATE 320G	R\$	7,99	1 R\$	7,99
FARINHA DE MANDIOCA	R\$	8,99	2 R\$	17,98
FARINHA DE TRIGO KG	R\$	9,99	1 R\$	9,99
FEIJAO CARIOCA	R\$	10,99	2 R\$	21,98
FLOCAO 500G	R\$	3,99	1 R\$	3,99
MACARRAO ESPA	R\$	7,99	2 R\$	15,98
MILHO VERDE	R\$	7,99	1 R\$	7,99
SAL	R\$	2,99	1 R\$	2,99
SARDINHA	R\$	6,99	2 R\$	13,98
LEITE CPLA 200G	R\$	8,99	1 R\$	8,99
MORTADELA SADILAR 1KG	R\$	24,99	1 R\$	24,99
EMBALAGEM	R\$	5,00	1 R\$	7,00

TOTAL UNIDADE	R\$	241,53
QUANTIDADE CESTA		95
VALOR TOTAL GERAL	R\$	22.945,35

MACEIÓ, 31/07/2024

CHÁ DE JAQUEIRA  
DESPESAS PAGAS COM RECURSOS  
DO TERMO DE COLABORAÇÃO Nº 03/2023,  
QUE ENTRE SI CELEBRAM O MUNICIPIO DE  
MACEIÓ, POR INTERMÉDIO DA SECRETARIA  
MUNICIPAL DE EDUCAÇÃO - SEMED E O  
INSTITUTO DE GESTÃO EDUCACIONAL E  
VALORIZAÇÃO DO ENSINO - IGEVE DE MACEIÓ

## COMPROVANTE DE INSCRIÇÃO E DE SITUAÇÃO CADASTRAL

## Comprovante de Inscrição e de Situação Cadastral

Cidadão,

Confira os dados de Identificação da Pessoa Jurídica e, se houver qualquer divergência, providencie junto à RFB a sua atualização cadastral.

A informação sobre o porte que consta neste comprovante é a declarada pelo contribuinte.

REPÚBLICA FEDERATIVA DO BRASIL			
CADASTRO NACIONAL DA PESSOA JURÍDICA			
NUMERO DE INSCRIÇÃO 10.840.716/0001-50 MATRIZ	COMPROVANTE DE INSCRIÇÃO E DE SITUAÇÃO CADASTRAL		DATA DE ABERTURA 04/05/2009
NOME EMPRESARIAL BARROS COMERCIO LTDA			
TÍTULO DO ESTABELECIMENTO (NOME DE FANTASIA) SUPERMERCADO SAO DOMINGOS			PORTE DEMAIS
CÓDIGO E DESCRIÇÃO DA ATIVIDADE ECONÔMICA PRINCIPAL 47.11-3-02 - Comércio varejista de mercadorias em geral, com predominância de produtos alimentícios - supermercados			
CÓDIGO E DESCRIÇÃO DAS ATIVIDADES ECONÔMICAS SECUNDÁRIAS 10.91-1-02 - Fabricação de produtos de padaria e confeitaria com predominância de produção própria 46.39-7-01 - Comércio atacadista de produtos alimentícios em geral 56.11-2-03 - Lanchonetes, casas de chá, de sucos e similares 66.19-3-02 - Correspondentes de instituições financeiras			
CÓDIGO E DESCRIÇÃO DA NATUREZA JURÍDICA 206-2 - Sociedade Empresária Limitada			
LOGRADOURO AV SANTO AMARO	NUMERO S/N	COMPLEMENTO LOT.JARDIM GLORIA QD.G - LOTE 14	
CEP 57.071-180	BAIRRO/DISTRITO PETROPOLIS	MUNICIPIO MACEIO	UF AL
ENDEREÇO ELETRÔNICO ANALISTAFISCAL01@SUPERMERCADOSAODOMINGOS.COM.BR		TELEFONE (82) 3332-2156	
ENTE FEDERATIVO RESPONSÁVEL (EFR) *****			
SITUAÇÃO CADASTRAL ATIVA		DATA DA SITUAÇÃO CADASTRAL 04/05/2009	
MOTIVO DE SITUAÇÃO CADASTRAL			
SITUAÇÃO ESPECIAL *****		DATA DA SITUAÇÃO ESPECIAL *****	

Aprovado pela Instrução Normativa RFB nº 2.119, de 06 de dezembro de 2022.

Emitido no dia 26/06/2024 às 08:55:51 (data e hora de Brasília).

Página: 1/1

 CONSULTAR QSA

 VOLTAR

 IMPRIMIR

A RFB agradece a sua visita. Para informações sobre política de privacidade e uso, [clique aqui](#).

CHÁ DE JAQUEIRA  
DESPESAS PAGAS COM RECURSOS  
DO TERMO DE COLABORAÇÃO Nº 03/2023,  
QUE ENTRE SI CELEBRAM O MUNICÍPIO DE  
MACEIÓ, POR INTERMÉDIO DA SECRETARIA  
MUNICIPAL DE EDUCAÇÃO – SEMED E O  
INSTITUTO DE GESTÃO EDUCACIONAL E  
DESENVOLVIMENTO DO ENSINO - IGEVE DE MACEIÓ

[Passo a passo para o CNPJ](#)

[Consultas CNPJ](#)

[Estatísticas](#)

[Parceiros](#)

[Serviços CNPJ](#)

COMPROVANTE DE INSCRIÇÃO E DE SITUAÇÃO CADASTRAL

CHÃ DE JAQUEIRA  
DESPESAS PAGAS COM RECURSOS  
DO TERMO DE COLABORAÇÃO Nº 03/2023.  
QUE ENTRE SI CELEBRAM O MUNICÍPIO DE  
MACEIÓ, POR INTERMÉDIO DA SECRETARIA  
MUNICIPAL DE EDUCAÇÃO - SEMED E O  
INSTITUTO DE GESTÃO EDUCACIONAL E  
VALORIZAÇÃO DO ENSINO - IGEVE DE MACEIÓ





MINISTÉRIO DA FAZENDA  
Secretaria da Receita Federal do Brasil  
Procuradoria-Geral da Fazenda Nacional

**CERTIDÃO POSITIVA COM EFEITOS DE NEGATIVA DE DÉBITOS RELATIVOS AOS TRIBUTOS  
FEDERAIS E À DÍVIDA ATIVA DA UNIÃO**

Nome: **BARROS COMERCIO LTDA**  
CNPJ: **10.840.716/0001-50**

Ressalvado o direito de a Fazenda Nacional cobrar e inscrever quaisquer dívidas de responsabilidade do sujeito passivo acima identificado que vierem a ser apuradas, é certificado que:

1. constam débitos administrados pela Secretaria da Receita Federal do Brasil (RFB) com exigibilidade suspensa nos termos do art. 151 da Lei nº 5.172, de 25 de outubro de 1966 - Código Tributário Nacional (CTN), ou objeto de decisão judicial que determina sua desconsideração para fins de certificação da regularidade fiscal, ou ainda não vencidos; e
2. constam nos sistemas da Procuradoria-Geral da Fazenda Nacional (PGFN) débitos inscritos em Dívida Ativa da União (DAU) com exigibilidade suspensa nos termos do art. 151 do CTN, ou garantidos mediante bens ou direitos, ou com embargos da Fazenda Pública em processos de execução fiscal, ou objeto de decisão judicial que determina sua desconsideração para fins de certificação da regularidade fiscal.

Conforme disposto nos arts. 205 e 206 do CTN, este documento tem os mesmos efeitos da certidão negativa.

Esta certidão é válida para o estabelecimento matriz e suas filiais e, no caso de ente federativo, para todos os órgãos e fundos públicos da administração direta a ele vinculados. Refere-se à situação do sujeito passivo no âmbito da RFB e da PGFN e abrange inclusive as contribuições sociais previstas nas alíneas 'a' a 'd' do parágrafo único do art. 11 da Lei nº 8.212, de 24 de julho de 1991.

A aceitação desta certidão está condicionada à verificação de sua autenticidade na Internet, nos endereços <<http://rfb.gov.br>> ou <<http://www.pgfn.gov.br>>.

Certidão emitida gratuitamente com base na Portaria Conjunta RFB/PGFN nº 1.751, de 2/10/2014.  
Emitida às 08:26:49 do dia 09/04/2024 <hora e data de Brasília>.  
Válida até 06/10/2024.

Código de controle da certidão: **9059.AFCC.675B.37E4**  
Qualquer rasura ou emenda invalidará este documento.

CHÃ DE JAQUEIRA  
DESPESAS PAGAS COM RECURSOS  
DO TERMO DE COLABORAÇÃO Nº 03/2023,  
QUE ENTRE SI CELEBRAM O MUNICÍPIO DE  
MACEIÓ, POR INTERMÉDIO DA SECRETARIA  
MUNICIPAL DE EDUCAÇÃO - SEMED E O  
INSTITUTO DE GESTÃO EDUCACIONAL E  
VALORIZAÇÃO DO ENSINO - IGEVE DE MACEIÓ



**Estado de Alagoas**  
**Secretaria de Estado da Fazenda**  
**Superintendência da Receita Estadual**

**CERTIDÃO POSITIVA DE DÉBITOS DE TRIBUTOS ESTADUAIS COM  
EFEITOS DE NEGATIVA**

Certidão fornecida para o CACEAL: 24217776

Nome/Contribuinte BARROS COMERCIO LTDA

Ressalvado o direito da Fazenda Pública Estadual cobrar débitos ainda não registrados ou que venham a ser apurados, certificamos que, verificando os registros da Secretaria de Estado da Fazenda, constatamos existir, na presente data, pendências cadastradas em nome do contribuinte acima identificado, as quais estão com a exigibilidade suspensa nos termos dos incisos II, III e/ou IV, do art. 151, do Código Tributário Nacional (Lei 5.172/1966).

Obs.: Esta Certidão engloba todos os estabelecimentos do contribuinte e refere-se a débitos de natureza tributária e descumprimento de obrigações acessórias.

Certidão emitida gratuitamente com base na Instrução Normativa SEF nº. 27 de 15 de maio de 2017.

Certidão emitida nos termos do art. 79 da Lei nº 6.771/06 e do art. 258 do Decreto nº 25.370/13.

Válida até 30/08/2024

Emitida às 08:46:38 do dia 01/07/2024

Código de controle da certidão: 1611-358B-2A00-472C

CHÃ DE JAQUEIRA  
DESPESAS PAGAS COM RECURSOS  
DO TERMO DE COLABORAÇÃO Nº 03/2023,  
QUE ENTRE SI CELEBRAM O MUNICÍPIO DE  
MACEIÓ, POR INTERMÉDIO DA SECRETARIA  
MUNICIPAL DE EDUCAÇÃO - SEMED E O  
INSTITUTO DE GESTÃO EDUCACIONAL E  
VALORIZAÇÃO DO ENSINO - IGEVE DE MACEIÓ

A autenticidade desta certidão deverá ser confirmada na página da Secretaria de Estado da Fazenda na internet, no endereço: [www.sefaz.al.gov.br](http://www.sefaz.al.gov.br).



**ESTADO DE ALAGOAS**

**PREFEITURA MUNICIPAL DE MACEIÓ**

**CERTIDÃO NEGATIVA DE DÉBITOS**

NÚMERO DA CERTIDÃO: 0.317.201/24-76

**Contribuinte**

BARROS COMERCIO LTDA

**CPF/CNPJ**

10.840.716/0001-50

**Endereço**

AVENIDA SANTO AMARO, 1 - LOT.JARDIM GLÓRIA-QD-G-LOTE 14 NA AVENIDA PRINCIPAL DO PETROPOLIS , BAIRRO PETROPOLIS, MACEIO/AL - CEP: 57.062-465

Certificamos, com fundamento nas informações constantes em nosso Sistema de Cadastro e Controle de Arrecadação, e ressalvado o direito de a Fazenda Municipal de inscrever e cobrar as dívidas que venham a ser apuradas, com referência ao presente instrumento, que em relação ao **CONTRIBUINTE**, acima identificado inexistente débito impeditivo a expedição desta certidão.

MACEIÓ (MCZ), 12 de Junho de 2024

Válida até: 10/09/2024

Código de autenticidade: 63AC277881B06E0E

A autenticidade desta certidão DEVE ser confirmada na pagina da Secretaria de Economia, no endereço: <http://www.maceio.al.gov.br/semec/>.

Verifique atentamente as informações descritas nesta certidão

CHÃ DE JAQUEIRA  
DESPEAS PAGAS COM RECURSOS  
DO TERMO DE COLABORAÇÃO Nº 03/2023,  
QUE ENTRE SI CELEBRAM O MUNICÍPIO DE  
MACEIÓ, POR INTERMÉDIO DA SECRETARIA  
MUNICIPAL DE EDUCAÇÃO - SEMED E O  
INSTITUTO DE GESTÃO EDUCACIONAL E  
VALORIZAÇÃO DO ENSINO - IGEVE DE MACEIÓ



Voltar

Imprimir



## Certificado de Regularidade do FGTS - CRF

**Inscrição:** 10.840.716/0001-50  
**Razão Social:** BARROS COMERCIO LTDA  
**Endereço:** LOT SANTO AMARO SN QD G LT 14 / PETROPOLIS / MACEIO / AL / 57071-180

A Caixa Econômica Federal, no uso da atribuição que lhe confere o Art. 7, da Lei 8.036, de 11 de maio de 1990, certifica que, nesta data, a empresa acima identificada encontra-se em situação regular perante o Fundo de Garantia do Tempo de Serviço - FGTS.

O presente Certificado não servirá de prova contra cobrança de quaisquer débitos referentes a contribuições e/ou encargos devidos, decorrentes das obrigações com o FGTS.

**Validade:** 28/07/2024 a 26/08/2024

**Certificação Número:** 2024072802281580805091

Informação obtida em 31/07/2024 09:59:33

A utilização deste Certificado para os fins previstos em Lei esta condicionada a verificação de autenticidade no site da Caixa:  
**[www.caixa.gov.br](http://www.caixa.gov.br)**

CHÁ DE JAQUEIRA  
DESPESAS PAGAS COM RECURSOS  
DO TERMO DE COLABORAÇÃO N° 03/2023,  
QUE ENTRE SI CELEBRAM O MUNICÍPIO DE  
MACEIÓ, POR INTERMÉDIO DA SECRETARIA  
MUNICIPAL DE EDUCAÇÃO - SEMED E O  
INSTITUTO DE GESTÃO EDUCACIONAL E  
VALORIZAÇÃO DO ENSINO - IGEVE DE MACEIÓ

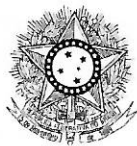

PODER JUDICIÁRIO  
JUSTIÇA DO TRABALHO

### CERTIDÃO NEGATIVA DE DÉBITOS TRABALHISTAS

Nome: BARROS COMERCIO LTDA (MATRIZ E FILIAIS)  
CNPJ: 10.840.716/0001-50  
Certidão n°: 44965058/2024  
Expedição: 26/06/2024, às 09:38:56  
Validade: 23/12/2024 - 180 (cento e oitenta) dias, contados da data de sua expedição.

Certifica-se que **BARROS COMERCIO LTDA (MATRIZ E FILIAIS)**, inscrito(a) no CNPJ sob o n° **10.840.716/0001-50**, **NÃO CONSTA** como inadimplente no Banco Nacional de Devedores Trabalhistas.

Certidão emitida com base nos arts. 642-A e 883-A da Consolidação das Leis do Trabalho, acrescentados pelas Leis ns.º 12.440/2011 e 13.467/2017, e no Ato 01/2022 da CGJT, de 21 de janeiro de 2022. Os dados constantes desta Certidão são de responsabilidade dos Tribunais do Trabalho.

No caso de pessoa jurídica, a Certidão atesta a empresa em relação a todos os seus estabelecimentos, agências ou filiais.

A aceitação desta certidão condiciona-se à verificação de sua autenticidade no portal do Tribunal Superior do Trabalho na Internet (<http://www.tst.jus.br>).

Certidão emitida gratuitamente.

#### INFORMAÇÃO IMPORTANTE

Do Banco Nacional de Devedores Trabalhistas constam os dados necessários à identificação das pessoas naturais e jurídicas inadimplentes perante a Justiça do Trabalho quanto às obrigações estabelecidas em sentença condenatória transitada em julgado ou em acordos judiciais trabalhistas, inclusive no concernente aos recolhimentos previdenciários, a honorários, a custas, a emolumentos ou a recolhimentos determinados em lei; ou decorrentes de execução de acordos firmados perante o Ministério Público do Trabalho, Comissão de Conciliação Prévia ou demais títulos que, por disposição legal, contiver força executiva.

CHÃ DE JAQUEIRA  
DESPEAS PAGAS COM RECURSOS  
DO TERMO DE COLABORAÇÃO Nº 03/2023,  
QUE ENTRE SI CELEBRAM O MUNICÍPIO DE  
MACEIÓ, POR INTERMÉDIO DA SECRETARIA  
MUNICIPAL DE EDUCAÇÃO - SEMED E O  
INSTITUTO DE GESTÃO EDUCACIONAL E  
VALORIZAÇÃO DO ENSINO - IGEVE DE MACEIÓ

ROMANEIO CHÃ DA JAQUEIRA - CESTA BASICA 95 UND

12/08/2024

ACUC CAETE CRISTAL 1KG	190
OLEO SOYA DE SOJA PET 900ML	190
ARRO KIARROZ BRANCO 1KG	570
BISC PARATI BOM DE BOLA RECH CHOC 110G	95
ERVI QUERO LT 170G	95
EXTR QUERO TOM TP 320G	95
FARI CANAA DE MANDIOCA FINA 1KG	190
FARI BRANDINI DE TRIGO T1 1KG	95
FEIJ CAMPOS VERDES CARIOCA 1KG	190
FLOC CORINGA FLOCAO 500G	95
MACA BRANDINI ESPAG 500G	190
MILH VERDE QUERO LT 170G	95
SAL 5 ESTRELAS MOIDO 1KG	95
SARD G.COSTA OLEO 125G	190
LEIT CPLA INT PO PCT 200G	95
MORT SADILAR PEQUENA 1KG	95
EMBALAGEM	95

*Assinatura*

CHA DE JAQUEIRA  
DESPESAS PAGAS COM RECURSOS  
DO TERMO DE COLABORAÇÃO Nº 03/2023,  
QUE ENTRE SI CELEBRAM O MUNICÍPIO DE  
MACEIÓ, POR INTERMÉDIO DA SECRETARIA  
MUNICIPAL DE EDUCAÇÃO - SEMED E O  
INSTITUTO DE GESTÃO EDUCACIONAL E  
VALORIZAÇÃO DO ENSINO - IGEVE DE MACEIÓ



## DECLARAÇÃO

Declaro para os devidos fins, que o **INSTITUTO DE GESTAO EDUCACIONAL E VALORIZACAO DO ENSINO - IG**, inscrito(a) no CNPJ: 28.413.401/0027-21 (UNIDADE CHA DA JAQUEIRA) mediante a um **ACORDO COMERCIAL** entre empresas gerou um **Comprovante a BARROS COMÉRCIO LTDA**, inscrita no CNPJ: 10.840.716/0001-50, para clareza firmo(amos) o presente.

*Jeane de Almeida Barros*

Assinatura do Portador da Empresa

*Barros*

Maceió/AL... 12.AGOSTO.2024  
BARROS COMÉRCIO LTDA.

CHÂ DE JAQUEIRA  
DESPESAS PAGAS COM RECURSOS  
DO TERMO DE COLABORAÇÃO Nº 03/2023,  
QUE ENTRE SI CELEBRAM O MUNICÍPIO DE  
MACEIÓ, POR INTERMÉDIO DA SECRETARIA  
MUNICIPAL DE EDUCAÇÃO - SEMED E O  
INSTITUTO DE GESTÃO EDUCACIONAL E  
VALORIZAÇÃO DO ENSINO - IGEVE DE MACEIÓ

Instituto De Gestao Educacional E Valorizacao Do Ensino Igeve  
Rua João Correia de Araújo, 129 - Gruta de Lourdes  
Maceió/AL

Código  
67067806

Vencimento  
15/08/2024  
Valor  
133,30

CNPJ  
28.413.401/0001-92

Forma de Pagamento  
Boleto

### IMPORTANTE

O pagamento desta fatura implica todos os serviços e produtos nela contidos.  
Para o seu conforto a Brisanet Servicos De Telecomunicacoes S.A. oferece algumas alternativas de pagamento da sua fatura. Rede Bancária e Casas Lotéricas.  
Não utilize pagamento via DOC, transferência bancária e depósito simples, pois nosso sistema não identifica esses pagamentos.

### INFORMAÇÕES ÚTEIS

Após o vencimento, serão cobrados juros de 1% ao mês e multa de 2% no próximo extrato.

Evite o bloqueio do seu sinal efetuando seu pagamento até o vencimento. Brisanet Servicos De Telecomunicacoes S.A., empresa filiada ao SPC.

### Descrição do(s) Serviço(s)

Período de 15/07/2024 até 15/08/2024 - Mensalidade OFERTA PME 500MB	170,00 (+)
Período de 15/07/2024 até 15/08/2024 - Mensalidade ILIMITADO BRASIL	30,00 (+)
Desconto do mês 15/08/2024 - Desconto Referente a Mudança de Vencimento	66,70 (-)

CHÃ DE JAQUEIRA  
DESPESAS PAGAS COM RECURSOS  
DO TERMO DE COLABORAÇÃO Nº 03/2023,  
QUE ENTRE SI CELEBRAM O MUNICÍPIO DE  
MACEIÓ, POR INTERMÉDIO DA SECRETARIA  
MUNICIPAL DE EDUCAÇÃO - SEMED E O  
INSTITUTO DE GESTÃO EDUCACIONAL E  
VALORIZAÇÃO DO ENSINO - IGEVE DE MACEIÓ



237-2

23792.36702 20002.342283 21000.226502 3 98090000013330

Pagador Instituto De Gestao Educacional E Valorizacao Do Ensino Igeve - CNPJ: 28.413.401/0001-92				
Nosso Número 23422821	Número do Documento 23422821	Vencimento 15/08/2024	Valor do Documento 133,30	(=) Valor Pago 133,30
Beneficiário Brisanet Servicos De Telecomunicacoes S.A. - CNPJ: 04.601.397/0001-28 CE-138, Km 14, Estrada Brisanet, S/N - Sítio Serrote Verde, CE - 63460000				
Agência / Código do Beneficiário 2367-1/0002265-9				

Autenticação mecânica



237-2

23792.36702 20002.342283 21000.226502 3 98090000013330

Local do Pagamento PAGAR PREFERENCIALMENTE NO BANCO BRADESCO						Vencimento 15/08/2024	
Beneficiário Brisanet Servicos De Telecomunicacoes S.A. - CNPJ: 04.601.397/0001-28						Agência / Código do Beneficiário 2367-1/0002265-9	
Data do Documento 02/08/2024	Número do Documento 23422821	Espécie Documento Outro	Aceite N	Data do Processamento 02/08/2024	Nosso Número / Cód. do Documento 02/00023422821-0		
Carteira 02	Espécie Real	Quantidade	Valor		(=) Valor do Documento 133,30		
Instruções SR. CAIXA, NÃO CONCEDER DESCONTOS PARA ESTE BOLETO, COBRAR VALOR INTEGRAL DO MESMO. NÃO COBRAR JUROS E MULTAS, POIS OS MESMOS SERÃO INCLUIDOS NA PRÓXIMA FATURA QUANDO DEVIDOS. EM CASO DE VENCIMENTO, ACEITAR O PAGAMENTO ATÉ 30 (TRINTA) DIAS APÓS O VENCIMENTO. CRÉDITOS CEDIDOS FIDUCIARIAMENTE A TERCEIROS.						(-) Desconto	
Pagador Instituto De Gestao Educacional E Valorizacao Do Ensino Igeve - CNPJ: 28.413.401/0001-92 Rua João Correia de Araújo, 129 - Gruta de Lourdes, Maceió/AL - 57052481						(-) Abatimento	
Sacador / Avalista						(+) Mora	
						(+) Outros Acréscimos	
						(=) Valor Cobrado	

Autenticação mecânica - Ficha de Compensação



matix

## DADOS DO CONSUMIDOR

CONSUMIDOR: INSTITUTO DE GESTÃO EDUC. E VALORIZAÇÃO DO ENSINO  
CPF/CNPJ: 28.\*\*\*.\*\*\*/\*-\*\*-\*\*

## ENDEREÇO:

RUA JOÃO CORREIA DE ARAUJO, 129 - GRUTA DE LOURDES - MACEIO - AL - CEP:  
IDENTIFICAÇÃO: 11.17.0.200.0

## CDC

134516-8

## DATA DE VENCIMENTO

15/08/2024

## REFERÊNCIA

Julho/2024

## TOTAL A PAGAR (R\$)

133,90

## Nº DA CONTA

11690663

## PREZADO(A) CONSUMIDOR

Sabia que você pode optar pelo serviço de envio de faturas por e-mail? O serviço é gratuito e evita que você precise solicitar uma segunda via. Consulte nossos canais de atendimento!

## DADOS DA MEDIÇÃO

HIDRÔMETRO	LACRE	TIPO DE FATURAMENTO	CATEGORIA/ECONOMIAS	DATA EMISSÃO	CONSUMO
Y16S483109		ÁGUA+ESGOTO	1RES	21/08/2024	MEDIDO REAL 0
LEITURA ANTERIOR	20/06/2024	1448	DIAS DE CONSUMO	30	MEDIDO 0
LEITURA ATUAL	20/07/2024	1448	DIAS FATURADOS	30	RESIDUAL 0
COD. LEITURA:	MEDIA		PREV. PRÓX. LEITURA	20/08/2024	FATURADO 10

## HISTÓRICO DE CONSUMO (m³)

JUN/2024	2
MAI/2024	2
ABR/2024	14
MAR/2024	5
FEV/2024	0
JAN/2024	1
DEZ/2023	0
NOV/2023	0
OUT/2023	0
SET/2023	0
AGO/2023	0
JUL/2023	0

Média dos últimos 6 meses: 4

Média dos últimos 12 meses: 2

## DISCRIMINAÇÃO DOS SERVIÇOS / LANÇAMENTOS

TAR ÁGUA RESIDENCIAL	66,95
TAR ESGOTO RESIDENCIAL	66,95

VALOR TOTAL - R\$ 133,90

VALOR APROXIMADO DOS TRIBUTOS R\$12,39 (9.25%) conforme Lei 12.741/12.

## ATENÇÃO! A BRK INFORMA

Arsal - Art. 83. As faturas não quitadas até a data do seu vencimento terão seus valores corrigidos e sofrerão acréscimo de juros de mora de até 0,033% (trinta e três centésimos por cento) por dia de atraso, sem prejuízo da aplicação de multa de 2% (dois por cento). A conta não paga até a data do vencimento sujeita o imóvel a suspensão no fornecimento de água e esgoto. null

## NOTIFICAÇÃO DE CORTE POR DÉBITO

CHÃ DE JAQUEIRA  
DESPESAS PAGAS COM RECURSOS  
DO TERMO DE COLABORAÇÃO Nº 03/2023,  
QUE ENTRE SI CELEBRAM O MUNICÍPIO DE  
MACEIÓ, POR INTERMÉDIO DA SECRETARIA  
MUNICIPAL DE EDUCAÇÃO - SEMED E O  
INSTITUTO DE GESTÃO EDUCACIONAL E  
VALORIZAÇÃO DO ENSINO - IGEVE DE MACEIÓ

TURBIDEZ (UT)	Características da água distribuída em atendimento ao Anexo XX da RDC nº 05/2017, alterado pelas Portarias do GM/MS nº 888 e nº 2472 de 2021.		
CLORO RESIDUAL LIVRE (mg/l)	151	151	93
COLIFORMES TOTAIS (NMP/100ML)	151	151	89
ESCHERECHIA COLI (NMP/100ML)	151	151	150
pH			
COR APARENTE (UH)	151	151	145

O PAGAMENTO DESTA CONTA NÃO QUITA DÉBITOS ANTERIORES

FATURA PAGA EM: 14/08/2024

CDC  
134516-8Nº CONTA  
11690663REFERÊNCIA  
Julho/2024DATA DE VENCIMENTO  
15/08/2024VALOR R\$  
133,90

AGORA FAÇA SEU PAGAMENTO COM PIX



06/09/2024 - BANCO DO BRASIL - 13:31:53  
285702857 0001

COMPROVANTE DE PAGAMENTO DE TITULOS

CLIENTE: INSTITUTO E V E - IG  
AGENCIA: 2857-6 CONTA: 41.782-3

=====

BCO BRADESCO S.A.

-----

23792367022000234228321000226502398090000013330

BENEFICIARIO:

BRISANET

NOME FANTASIA:

BRISANET

CNPJ: 04.601.397/0001-28

BENEFICIARIO FINAL:

BRISANET

CNPJ: 04.601.397/0001-28

PAGADOR:

INSTITUTO DE GESTAO EDUCACIONAL E V

CNPJ: 28.413.401/0001-92

-----

NR. DOCUMENTO 81.403

DATA DE VENCIMENTO 15/08/2024

DATA DO PAGAMENTO 14/08/2024

VALOR DO DOCUMENTO 133,30

VALOR COBRADO 133,30

=====

NR.AUTENTICACAO 7.885.8D9.D48.9E6.B8A

=====

Central de Atendimento BB

4004 0001 Capitais e regioes metropolitanas

0800 729 0001 Demais localidades.

Consultas, informacoes e servicos transacionais.

SAC BB

0800 729 0722

Informacoes, reclamacoes, cancelamento de  
produtos e servicos.

Ouvidoria

0800 729 5678

Reclamacoes nao solucionadas nos canais  
habituais agencia, SAC e demais canais de  
atendimento.

Atendimento a Deficientes Auditivos ou de Fala

0800 729 0088

Informacoes, reclamacoes, cancelamento de cartao,  
outros produtos e servicos de Ouvidoria.

CHÁ DE JAQUEIRA  
DESPEAS PAGAS COM RECURSOS  
DO TERMO DE COLABORAÇÃO Nº 03/2023,  
QUE ENTRE SI CELEBRAM O MUNICÍPIO DE  
MACEIÓ, POR INTERMÉDIO DA SECRETARIA  
MUNICIPAL DE EDUCAÇÃO - SEMED E O  
INSTITUTO DE GESTÃO EDUCACIONAL E  
VALORIZAÇÃO DO ENSINO - IGEVE DE MACEIÓ

14/08/2024 - BANCO DO BRASIL - 13:29:14  
285702857 SEGUNDA VIA 0004

COMPROVANTE DE TRANSFERENCIA  
DE CONTA CORRENTE P/ CONTA CORRENTE

CLIENTE: INSTITUTO E V E - IG  
AGENCIA: 2857-6 CONTA: 41.785-8

=====  
DATA DA TRANSFERENCIA 14/08/2024  
NR. DOCUMENTO 552.857.000.041.782  
VALOR TOTAL 66,80

\*\*\*\*\* TRANSFERIDO PARA:

CLIENTE: INSTITUTO E V E - IG  
AGENCIA: 2857-6 CONTA: 41.782-3  
NR. DOCUMENTO 552.857.000.041.785

=====  
NR.AUTENTICACAO 5.02A.F8B.74E.B74.B36

14/08/2024 - BANCO DO BRASIL - 13:32:38  
285702857 SEGUNDA VIA 0006

COMPROVANTE DE TRANSFERENCIA  
DE CONTA CORRENTE P/ CONTA CORRENTE

CLIENTE: INSTITUTO E V E - IG  
AGENCIA: 2857-6 CONTA: 41.780-7

=====  
DATA DA TRANSFERENCIA 14/08/2024  
NR. DOCUMENTO 552.857.000.041.782  
VALOR TOTAL 66,80

\*\*\*\*\* TRANSFERIDO PARA:

CLIENTE: INSTITUTO E V E - IG  
AGENCIA: 2857-6 CONTA: 41.782-3  
NR. DOCUMENTO 552.857.000.041.780

=====  
NR.AUTENTICACAO 9.8B3.0BA.A74.311.C3E



14/08/2024 - BANCO DO BRASIL - 13:33:57  
285702857 SEGUNDA VIA 0002

COMPROVANTE DE TRANSFERENCIA  
DE CONTA CORRENTE P/ CONTA CORRENTE

CLIENTE: INSTITUTO E V E - IG  
AGENCIA: 2857-6 CONTA: 41.781-5

=====  
DATA DA TRANSFERENCIA 14/08/2024  
NR. DOCUMENTO 552.857.000.041.782  
VALOR TOTAL 66,80

\*\*\*\*\* TRANSFERIDO PARA:

CLIENTE: INSTITUTO E V E - IG  
AGENCIA: 2857-6 CONTA: 41.782-3  
NR. DOCUMENTO 552.857.000.041.781

=====  
NR.AUTENTICACAO A.F89.3E4.FA5.DE8.211



FATURA

Brisanet Servicos De Telecomunicacoes S.A.

Instituto De Gestao Educacional E Valorizacao Do Ensino Igeve

Código

67067806

Vencimento

15/08/2024

Valor

133,30

Rua João Correia de Araújo, 129 - Gruta de Lourdes

CNPJ

28.413.401/0001-

Forma de Pagamento

Boleto

Maceió/AL

92

IMPORTANTE

O pagamento desta fatura implica todos os serviços e produtos nela contidos.

Para o seu conforto a Brisanet Servicos De Telecomunicacoes S.A. oferece algumas alternativas de pagamento da sua fatura. Rede Bancária e Casas Lotéricas.

Não utilize pagamento via DOC, transferência bancária e depósito simples, pois nosso sistema não identifica esses pagamentos.

INFORMAÇÕES ÚTEIS

Após o vencimento, serão cobrados juros de 1% ao mês e multa de 2% no próximo extrato.

Evite o bloqueio do seu sinal efetuando seu pagamento até o vencimento. Brisanet Servicos De Telecomunicacoes S.A., empresa filiada ao SPC.

Descrição do(s) Serviço(s)

Período de 15/07/2024 até 15/08/2024 - Mensalidade OFERTA PME 500MB	170,00
Período de 15/07/2024 até 15/08/2024 - Mensalidade ILIMITADO BRASIL	30,00 (+)
Desconto do mês 15/08/2024 - Desconto Referente a Mudança de Vencimento	66,70 (-)

CHA DE JAQUEIRA  
DESPESAS PAGAS COM RECURSOS DO TERMO DE COLABORAÇÃO Nº 03/2023, QUE ENTRE SI CELEBRAM O MUNICÍPIO DE MACEIÓ, POR INTERMÉDIO DA SECRETARIA MUNICIPAL DE EDUCAÇÃO - SEMED É O INSTITUTO DE GESTÃO EDUCACIONAL E VALORIZAÇÃO DO ENSINO - IGEVE DE MACEIÓ



237-2

23792.36702 20002.342283 21000.226502 3 98090000013330

Pagador Instituto De Gestao Educacional E Valorizacao Do Ensino Igeve - CNPJ: 28.413.401/0001-92				
Nosso Número 23422821	Número do Documento 23422821	Vencimento 15/08/2024	Valor do Documento 133,30	(=) Valor Pago 133,30
Beneficiário Brisanet Servicos De Telecomunicacoes S.A. - CNPJ: 04.601.397/0001-28 CE-138, Km 14, Estrada Brisanet, S/N - Sitio Serrote Verde, CE - 63460000				
Agência / Código do Beneficiário 2367-1/0002265-9				

Autenticação mecânica



237-2

23792.36702 20002.342283 21000.226502 3 98090000013330

Local do Pagamento PAGAR PREFERENCIALMENTE NO BANCO BRADESCO					Vencimento 15/08/2024
Beneficiário Brisanet Servicos De Telecomunicacoes S.A. - CNPJ: 04.601.397/0001-28					Agência / Código do Beneficiário 2367-1/0002265-9
Data do Documento 02/08/2024	Número do Documento 23422821	Espécie Documento Outro	Aceite N	Data do Processamento 02/08/2024	Nosso Número / Cód. do Documento 02/00023422821-0
Carteira 02	Espécie Real	Quantidade	Valor		(=) Valor do Documento 133,30
Instruções SR. CAIXA, NÃO CONCEDER DESCONTOS PARA ESTE BOLETO, COBRAR VALOR INTEGRAL DO MESMO. NÃO COBRAR JUROS E MULTAS, POIS OS MESMOS SERÃO INCLUIDOS NA PRÓXIMA FATURA QUANDO DEVIDOS. EM CASO DE VENCIMENTO, ACEITAR O PAGAMENTO ATÉ 30 (TRINTA) DIAS APÓS O VENCIMENTO. CRÉDITOS CEDIDOS FIDUCIARIAMENTE A TERCEIROS.					(-) Desconto
					(-) Abatimento
					(+) Mora
					(+) Outros Acréscimos
					(=) Valor Cobrado
Pagador Instituto De Gestao Educacional E Valorizacao Do Ensino Igeve - CNPJ: 28.413.401/0001-92 Rua João Correia de Araújo, 129 - Gruta de Lourdes, Maceió/AL - 57052481					

Sacador / Avalista

Autenticação mecânica - Ficha de Composição



matheus

06/09/2024 - BANCO DO BRASIL - 13:31:53  
285702857 0001

COMPROVANTE DE PAGAMENTO DE TITULOS

CLIENTE: INSTITUTO E V E - IG  
AGENCIA: 2857-6 CONTA: 41.782-3

=====

BCO BRADESCO S.A.

-----

23792367022000234228321000226502398090000013330

BENEFICIARIO:

BRISANET

NOME FANTASIA:

BRISANET

CNPJ: 04.601.397/0001-28

BENEFICIARIO FINAL:

BRISANET

CNPJ: 04.601.397/0001-28

PAGADOR:

INSTITUTO DE GESTAO EDUCACIONAL E V

CNPJ: 28.413.401/0001-92

-----

NR. DOCUMENTO 81.403

DATA DE VENCIMENTO 15/08/2024

DATA DO PAGAMENTO 14/08/2024

VALOR DO DOCUMENTO 133,30

VALOR COBRADO 133,30

-----

NR.AUTENTICACAO 7.885.8D9.D48.9E6.B8A

-----

Central de Atendimento BB

4004 0001 Capitais e regioes metropolitanas

0800 729 0001 Demais localidades.

Consultas, informacoes e servicos transacionais.

SAC BB

0800 729 0722

Informacoes, reclamacoes, cancelamento de produtos e servicos.

Ouvidoria

0800 729 5678

Reclamacoes nao solucionadas nos canais habituais agencia, SAC e demais canais de atendimento.

Atendimento a Deficientes Auditivos ou de Fala

0800 729 0088

Informacoes, reclamacoes, cancelamento de cartao, outros produtos e servicos de Ouvidoria.

CHÃ DE JAQUEIRA  
DESpesas PAGAS COM RECURSOS  
DO TERMO DE COLABORAÇÃO Nº 03/2023,  
QUE ENTRE SI CELEBRAM O MUNICÍPIO DE  
MACEIÓ, POR INTERMÉDIO DA SECRETARIA  
MUNICIPAL DE EDUCAÇÃO - SEMED E O  
INSTITUTO DE GESTÃO EDUCACIONAL E  
VALORIZAÇÃO DO ENSINO - IGEVE DE MACEIÓ





FATURA

Brisanet Servicos De Telecomunicacoes S.A.

Instituto De Gestao Educacional E Valorizacao Do Ensino Igeve	Código 67086275	Vencimento 15/08/2024	Valor 230,00
Avenida Lourival Melo Mota, S/N - Santos Dumont Maceió/AL	CNPJ 28.413.401/0025-60	Forma de Pagamento Boleto	

**IMPORTANTE**

O pagamento desta fatura implica todos os serviços e produtos nela contidos. Para o seu conforto a Brisanet Servicos De Telecomunicacoes S.A. oferece algumas alternativas de pagamento da sua fatura. Rede Bancária e Casas Lotéricas. Não utilize pagamento via DOC, transferência bancária e depósito simples, pois nosso sistema não identifica esses pagamentos.

**INFORMAÇÕES ÚTEIS**

Após o vencimento, serão cobrados juros de 1% ao mês e multa de 2% no próximo extrato. Evite o bloqueio do seu sinal efetuando seu pagamento até o vencimento. Brisanet Servicos De Telecomunicacoes S.A., empresa filiada ao SPC.

Descrição do(s) Serviço(s)	Valor
Período de 15/07/2024 até 15/08/2024 - Mensalidade OFERTA PME 500MB	200,00 (+)
Período de 15/07/2024 até 15/08/2024 - Mensalidade ILIMITADO BRASIL	30,00 (+)

**CHÃ DE JAQUEIRA**  
**DESPESAS PAGAS COM RECURSOS DO TERMO DE COLABORAÇÃO Nº 03/2023, QUE ENTRE SI CELEBRAM O MUNICÍPIO DE MACEIÓ, POR INTERMÉDIO DA SECRETARIA MUNICIPAL DE EDUCAÇÃO - SEMED E O INSTITUTO DE GESTÃO EDUCACIONAL E VALORIZAÇÃO DO ENSINO - IGEVE DE MACEIÓ**

	<b>237-2</b>	<b>23792.36702 20002.342119 44000.226504 1 98090000023000</b>
Pagador Instituto De Gestao Educacional E Valorizacao Do Ensino Igeve - CNPJ: 28.413.401/0025-60		
Nosso Número 23421144	Número do Documento 23421144	Vencimento 15/08/2024
Beneficiário Brisanet Servicos De Telecomunicacoes S.A. - CNPJ: 04.601.397/0001-28 CE-138, Km 14, Estrada Brisanet, S/N - Sitio Serrote Verde, CE - 63460000		Valor do Documento 230,00
Agência / Código do Beneficiário 2367-1/0002265-9		(=) Valor Pago 230,00

Autenticação mecânica

	<b>237-2</b>	<b>23792.36702 20002.342119 44000.226504 1 98090000023000</b>
Local do Pagamento <b>PAGAR PREFERENCIALMENTE NO BANCO BRADESCO</b>		Vencimento 15/08/2024
Beneficiário Brisanet Servicos De Telecomunicacoes S.A. - CNPJ: 04.601.397/0001-28		Agência / Código do Beneficiário 2367-1/0002265-9
Data do Documento 02/08/2024	Número do Documento 23421144	Espécie Documento Outro
Aceite N		Data do Processamento 02/08/2024
Carteira 02	Espécie Real	Quantidade
Instruções SR. CAIXA, NÃO CONCEDER DESCONTOS PARA ESTE BOLETO. COBRAR VALOR INTEGRAL DO MESMO. NÃO COBRAR JUROS E MULTAS, POIS OS MESMOS SERÃO INCLUIDOS NA PRÓXIMA FATURA QUANDO DEVIDOS. EM CASO DE VENCIMENTO, ACEITAR O PAGAMENTO ATÉ 30 (TRINTA) DIAS APÓS O VENCIMENTO. CRÉDITOS CEDIDOS FIDUCIARIAMENTE A TERCEIROS.		Valor 230,00
Pagador Instituto De Gestao Educacional E Valorizacao Do Ensino Igeve - CNPJ: 28.413.401/0025-60 Avenida Lourival Melo Mota, S/N - Santos Dumont, Maceió/AL - 57075000		(-) Desconto
		(-) Abatimento
		(+) Mora
		(+) Outros Acréscimos
		(=) Valor Cobrado

*Cia Da Jaqueira*

Autenticação mecânica - Ficha de Composição



06/09/2024 - BANCO DO BRASIL - 13:31:53  
285702857 0001

COMPROVANTE DE PAGAMENTO DE TITULOS

CLIENTE: INSTITUTO E V E - IG  
AGENCIA: 2857-6 CONTA: 41.782-3

=====

23792367022000234211944000226504198090000023000  
BENEFICIARIO:

BRISANET

NOME FANTASIA:

BRISANET

CNPJ: 04.601.397/0001-28

BENEFICIARIO FINAL:

BRISANET

CNPJ: 04.601.397/0001-28

PAGADOR:

INSTITUTO DE GESTAO EDUCACIONAL E V

CNPJ: 28.413.401/0025-60

-----

NR. DOCUMENTO	81.401
DATA DE VENCIMENTO	15/08/2024
DATA DO PAGAMENTO	14/08/2024
VALOR DO DOCUMENTO	230,00
VALOR COBRADO	230,00

-----

NR. AUTENTICACAO	0.84C.35E.C35.518.E56
------------------	-----------------------

=====

Central de Atendimento BB

4004 0001 Capitais e regioes metropolitanas

0800 729 0001 Demais localidades.

Consultas, informacoes e servicos transacionais.

SAC BB

0800 729 0722

Informacoes, reclamacoes, cancelamento de produtos e servicos.

Ouvidoria

0800 729 5678

Reclamacoes nao solucionadas nos canais habituais agencia, SAC e demais canais de atendimento.

Atendimento a Deficientes Auditivos ou de Fala

0800 729 0088

Informacoes, reclamacoes, cancelamento de cartao, outros produtos e servicos de Ouvidoria.

CHÁ DE JAQUEIRA  
DESPEAS PAGAS COM RECURSOS  
DO TERMO DE COLABORAÇÃO Nº 03/2023,  
QUE ENTRE SI CELEBRAM O MUNICÍPIO DE  
MACEIÓ, POR INTERMÉDIO DA SECRETARIA  
MUNICIPAL DE EDUCAÇÃO - SEMED E O  
INSTITUTO DE GESTÃO EDUCACIONAL E  
VALORIZAÇÃO DO ENSINO - IGEVE DE MACEIÓ



Instituto De Gestao Educacional E Valorizacao Do Ensino Igeve

Travessa Jatobá, S/N - Chã da Jaqueira  
Maceió/AL

Código  
67079708

Vencimento  
15/08/2024

Valor  
313,49

CNPJ  
28.413.401/0027-21

Forma de Pagamento  
Boleto

### IMPORTANTE

O pagamento desta fatura implica todos os serviços e produtos nela contidos.

Para o seu conforto a Brisanet Servicos De Telecomunicacoes S.A. oferece algumas alternativas de pagamento da sua fatura. Rede Bancária e Casas Lotéricas.

Não utilize pagamento via DOC, transferência bancária e depósito simples, pois nosso sistema não identifica esses pagamentos.

### INFORMAÇÕES ÚTEIS

Após o vencimento, serão cobrados juros de 1% ao mês e multa de 2% no próximo extrato.

Evite o bloqueio do seu sinal efetuando seu pagamento até o vencimento. Brisanet Servicos De Telecomunicacoes S.A., empresa filiada ao SPC.

### Descrição do(s) Serviço(s)

Período de 15/07/2024 até 15/08/2024 - Mensalidade OFERTA PME 500MB	200,00 (+)
Período de 15/07/2024 até 15/08/2024 - Mensalidade ILIMITADO BRASIL	30,00 (+)
Cobrança do mês 15/08/2024 - Cobrança Referente a Mudança de Vencimento	76,70 (+)
Cobrança do mês 15/08/2024 - Multas e Juros: Taxa por Atraso de Pagamento 1/1	2,05 (+)
Cobrança do mês 15/08/2024 - Multas e Juros: Multa por Atraso de Pagamento 1/1	4,74 (+)

CHÁ DE JAQUEIRA  
DESPESAS PAGAS COM RECURSOS  
DO TERMO DE COLABORAÇÃO Nº 03/2023,  
QUE ENTRE SI CELEBRAM O MUNICÍPIO DE  
MACEIÓ, POR INTERMÉDIO DA SECRETARIA  
MUNICIPAL DE EDUCAÇÃO - SEMED E O  
INSTITUTO DE GESTÃO EDUCACIONAL E  
VALORIZAÇÃO DO ENSINO - IGEVE DE MACEIÓ



237-2

23792.36702 20002.342184 97000.226502 8 98090000031349

Pagador Instituto De Gestao Educacional E Valorizacao Do Ensino Igeve - CNPJ: 28.413.401/0027-21				
Nosso Número 23421897	Número do Documento 23421897	Vencimento 15/08/2024	Valor do Documento 313,49	(=) Valor Pago 313,49
Beneficiário Brisanet Servicos De Telecomunicacoes S.A. - CNPJ: 04.601.397/0001-28 CE-138, Km 14, Estrada Brisanet, S/N - Sítio Serrote Verde, CE - 63460000				
Agência / Código do Beneficiário 2367-1/0002265-9				

Autenticação mecânica



237-2

23792.36702 20002.342184 97000.226502 8 98090000031349

Local do Pagamento PAGAR PREFERENCIALMENTE NO BANCO BRADESCO					Vencimento 15/08/2024
Beneficiário Brisanet Servicos De Telecomunicacoes S.A. - CNPJ: 04.601.397/0001-28					Agência / Código do Beneficiário 2367-1/0002265-9
Data do Documento 02/08/2024	Número do Documento 23421897	Espécie Documento Outro	Aceite N	Data do Processamento 02/08/2024	Nosso Número / Cód. do Documento 02/00023421897-5
Carteira 02	Espécie Real	Quantidade	Valor		(=) Valor do Documento 313,49
Instruções SR. CAIXA, NÃO CONCEDER DESCONTOS PARA ESTE BOLETO, COBRAR VALOR INTEGRAL DO MESMO. NÃO COBRAR JUROS E MULTAS, POIS OS MESMOS SERÃO INCLUIDOS NA PRÓXIMA FATURA QUANDO DEVIDOS. EM CASO DE VENCIMENTO, ACEITAR O PAGAMENTO ATÉ 30 (TRINTA) DIAS APÓS O VENCIMENTO. CRÉDITOS CEDIDOS FIDUCIARIAMENTE A TERCEIROS.					(-) Desconto
					(-) Abatimento
					(+) Mora
					(+) Outros Acréscimos
					(=) Valor Cobrado
Pagador Instituto De Gestao Educacional E Valorizacao Do Ensino Igeve - CNPJ: 28.413.401/0027-21 Travessa Jatobá, S/N - Chã da Jaqueira, Maceió/AL - 57018534					

Sacador / Avalista



Autenticação mecânica - Ficha de Compensação



06/09/2024 - BANCO DO BRASIL - 13:31:53  
285702857 0001

COMPROVANTE DE PAGAMENTO DE TITULOS

CLIENTE: INSTITUTO E V E - IG  
AGENCIA: 2857-6 CONTA: 41.782-3

=====

BCO BRADESCO S.A.

-----  
23792367022000234218497000226502898090000031349

BENEFICIARIO:

BRISANET

NOME FANTASIA:

BRISANET

CNPJ: 04.601.397/0001-28

BENEFICIARIO FINAL:

BRISANET

CNPJ: 04.601.397/0001-28

PAGADOR:

INSTITUTO DE GESTAO EDUCACIONAL E V

CNPJ: 28.413.401/0027-21

-----  
NR. DOCUMENTO 80.803  
DATA DE VENCIMENTO 15/08/2024  
DATA DO PAGAMENTO 08/08/2024  
VALOR DO DOCUMENTO 313,49  
VALOR COBRADO 313,49

-----  
NR. AUTENTICACAO 8.600.05D.9A0.BCA.FB2  
=====

Central de Atendimento BB

4004 0001 Capitais e regioes metropolitanas

0800 729 0001 Demais localidades.

Consultas, informacoes e servicos transacionais.

SAC BB

0800 729 0722

Informacoes, reclamacoes, cancelamento de  
produtos e servicos.

Ouvidoria

0800 729 5678

Reclamacoes nao solucionadas nos canais  
habituais agencia, SAC e demais canais de  
atendimento.

Atendimento a Deficientes Auditivos ou de Fala

0800 729 0088

Informacoes, reclamacoes, cancelamento de cartao,  
outros produtos e servicos de Ouvidoria.

CHÃ DE JAQUEIRA  
DESpesas PAGAS COM RECURSOS  
DO TERMO DE COLABORAÇÃO Nº 03/2023,  
QUE ENTRE SI CELEBRAM O MUNICÍPIO DE  
MACEIÓ, POR INTERMÉDIO DA SECRETARIA  
MUNICIPAL DE EDUCAÇÃO - SEMED E O  
INSTITUTO DE GESTÃO EDUCACIONAL E  
VALORIZAÇÃO DO ENSINO - IGEVE DE MACEIÓ

SISBB - SISTEMA DE INFORMACOES BANCO DO BRASIL  
06/09/2024 - AUTOATENDIMENTO - 13.31.54  
2857602857 SEGUNDA VIA 0001

COMPROVANTE DE PAGAMENTO

CLIENTE: INSTITUTO E V E - IG

AGENCIA: 2857-6 CONTA: 41.782-3

=====

Convenio BRK AMBIENTAL - R.METROP.

Codigo de Barras 82610000001-5 33901671202-0

40815010134-8 51620240706-5

Data do pagamento 14/08/2024

Valor Total 133,90

-----

DOCUMENTO: 081404

AUTENTICACAO SISBB: 9.1A0.2C0.4F5.939.F0E

CHÃ DE JAQUEIRA  
DESPESAS PAGAS COM RECURSOS  
DO TERMO DE COLABORAÇÃO Nº 03/2023,  
QUE ENTRE SI CELEBRAM O MUNICÍPIO DE  
MACEIÓ, POR INTERMÉDIO DA SECRETARIA  
MUNICIPAL DE EDUCAÇÃO - SEMED E O  
INSTITUTO DE GESTÃO EDUCACIONAL E  
VALORIZAÇÃO DO ENSINO - IGEVE DE MACEIÓ

14/08/2024 - BANCO DO BRASIL - 13:29:14  
285702857 SEGUNDA VIA 0004

COMPROVANTE DE TRANSFERENCIA  
DE CONTA CORRENTE P/ CONTA CORRENTE

CLIENTE: INSTITUTO E V E - IG  
AGENCIA: 2857-6 CONTA: 41.785-8

=====  
DATA DA TRANSFERENCIA 14/08/2024  
NR. DOCUMENTO 552.857.000.041.782  
VALOR TOTAL 66,80

\*\*\*\*\* TRANSFERIDO PARA:

CLIENTE: INSTITUTO E V E - IG  
AGENCIA: 2857-6 CONTA: 41.782-3  
NR. DOCUMENTO 552.857.000.041.785

=====  
NR.AUTENTICACAO 5.02A.F8B.74E.B74.B36



14/08/2024 - BANCO DO BRASIL - 13:32:38  
285702857 SEGUNDA VIA 0006

COMPROVANTE DE TRANSFERENCIA  
DE CONTA CORRENTE P/ CONTA CORRENTE

CLIENTE: INSTITUTO E V E - IG  
AGENCIA: 2857-6 CONTA: 41.780-7

=====  
DATA DA TRANSFERENCIA 14/08/2024  
NR. DOCUMENTO 552.857.000.041.782  
VALOR TOTAL 66,80

\*\*\*\*\* TRANSFERIDO PARA:

CLIENTE: INSTITUTO E V E - IG  
AGENCIA: 2857-6 CONTA: 41.782-3  
NR. DOCUMENTO 552.857.000.041.780

=====  
NR.AUTENTICACAO 9.8B3.0BA.A74.311.C3E

14/08/2024 - BANCO DO BRASIL - 13:33:57  
285702857 SEGUNDA VIA 0002

COMPROVANTE DE TRANSFERENCIA  
DE CONTA CORRENTE P/ CONTA CORRENTE

CLIENTE: INSTITUTO E V E - IG  
AGENCIA: 2857-6 CONTA: 41.781-5

=====

DATA DA TRANSFERENCIA	14/08/2024
NR. DOCUMENTO	552.857.000.041.782
VALOR TOTAL	66,80

\*\*\*\*\* TRANSFERIDO PARA:

CLIENTE: INSTITUTO E V E - IG  
AGENCIA: 2857-6 CONTA: 41.782-3  
NR. DOCUMENTO 552.857.000.041.781

=====

NR.AUTENTICACAO	A.F89.3E4.FA5.DE8.211
-----------------	-----------------------



DADOS DO CONSUMIDOR

CONSUMIDOR: INSTITUTO DE GESTÃO EDUC. E VALORIZAÇÃO DO ENSINO  
CPF/CNPJ: 28.\*\*\*.\*\*\*.\*\*\*  
ENDEREÇO:  
RUA JOAO CORREIA DE ARAUJO, 129 - GRUTA DE LOURDES - MACEIO - AL - CEP: 57052-49  
IDENTIFICAÇÃO: 11.17.0.200.0

CDC	134516-8	DATA DE VENCIMENTO	15/08/2024
REFERENCIA	Julho/2024	TOTAL A PAGAR (R\$)	133,90
Nº DA CONTA	11690663		

PREZADO(A) CONSUMIDOR

Sabia que você pode optar pelo serviço de envio de faturas por e-mail? O serviço é gratuito e evita que você precise solicitar uma segunda via. Consulte nossos canais de atendimento!

DADOS DA MEDIÇÃO

HIDRÔMETRO	LACRE	TIPO DE FATURAMENTO	CATEGORIA/ECONOMIAS	DATA EMISSÃO	CONSUMO
Y16S483109		ÁGUA+ESGOTO	1RES	02/08/2024	MEDIDO REAL 0
LEITURA ANTERIOR	20/06/2024	1448	DÍAS DE CONSUMO	30	MEDIDO 0
LEITURA ATUAL	20/07/2024	1448	DÍAS FATURADOS	30	RESIDUAL 0
COD. LEITURA:	MEDIA		PREV. PRÓX. LEITURA	20/08/2024	FATURADO 10

HISTÓRICO DE CONSUMO (m³)

JUN/2024	2
MAI/2024	2
ABR/2024	14
MAR/2024	5
FEV/2024	0
JAN/2024	1
DEZ/2023	0
NOV/2023	0
OUT/2023	0
SET/2023	0
AGO/2023	0
JUL/2023	0

Média dos últimos 6 meses: 4  
Média dos últimos 12 meses: 2

DISCRIMINAÇÃO DOS SERVIÇOS / LANÇAMENTOS

TAR ÁGUA RESIDENCIAL	66,95	<b>CHÁ DE JAQUEIRA</b> DESPESAS PAGAS COM RECURSOS DO TERMO DE COLABORAÇÃO Nº 03/2023, QUE ENTRE SI CELEBRAM O MUNICÍPIO DE MACEIÓ, POR INTERMÉDIO DA SECRETARIA MUNICIPAL DE EDUCAÇÃO - SEMED É O INSTITUTO DE GESTÃO EDUCACIONAL E VALORIZAÇÃO DO ENSINO - IGEVE DE MACEIÓ
TAR ESGOTO RESIDENCIAL	66,95	
VALOR TOTAL - R\$		133,90

VALOR APROXIMADO DOS TRIBUTOS R\$12,39 (9.25%) conforme Lei 12.741/12.

ATENÇÃO! A BRK INFORMA

Arsal - Art. 83. As faturas não quitadas até a data do seu vencimento terão seus valores corrigidos e sofrerão acréscimo de juros de mora de até 0,033% (trinta e três centésimos por cento) por dia de atraso, sem prejuízo da aplicação de multa de 2% (dois por cento). A conta não paga até a data do vencimento sujeita o imóvel a suspensão no fornecimento de água e esgoto. null

NOTIFICAÇÃO DE CORTE POR DÉBITO

TURBIDEZ (UT) Características da água distribuída em atendimento ao Anexo XX da PC nº 05/2017, alterado pelas Portarias do GM/MS nº 888 e nº 2472 de 2021.

CLORO RESIDUAL LIVRE (mg/l)	151	151	82
COLIFORMES TOTAIS (NMP/100ML)	151	151	53
ESCHERECHIA COLI (NMP/100ML)	151	151	150
pH			
COR APARENTE (UH)	151	151	146

O PAGAMENTO DESTA CONTA NÃO QUITA DÉBITOS ANTERIORES



*matriz*



SISBB - SISTEMA DE INFORMACOES BANCO DO BRASIL  
06/09/2024 - AUTOATENDIMENTO - 13.31.54  
2857602857 SEGUNDA VIA 0001

COMPROVANTE DE PAGAMENTO

CLIENTE: INSTITUTO E V E - IG  
AGENCIA: 2857-6 CONTA: 41.782-3

=====  
Convenio BRK AMBIENTAL - R.METROP.  
Codigo de Barras 82610000001-5 33901671202-0  
40815010134-8 51620240706-5  
Data do pagamento 14/08/2024  
Valor Total 133,90  
-----

DOCUMENTO: 081404  
AUTENTICACAO SISBB: 9.1A0.2C0.4F5.939.F0E

CHÃ DE JAQUEIRA  
DESPESAS PAGAS COM RECURSOS  
DO TERMO DE COLABORAÇÃO Nº 03/2023,  
QUE ENTRE SI CELEBRAM O MUNICÍPIO DE  
MACEIÓ, POR INTERMÉDIO DA SECRETARIA  
MUNICIPAL DE EDUCAÇÃO - SEMED E C  
INSTITUTO DE GESTÃO EDUCACIONAL E  
VALORIZAÇÃO DO ENSINO - IGEVE DE MACEIÓ

**Prefeitura Municipal de Irecê**

PRAÇA TEOTÔNIO MARQUES DOURADO FILHO, 01 CASA  
CENTRO - IRECÊ - BA CEP: 44900-000  
CNPJ: 13.715.891/0001-04

**Nota Fiscal de Serviços Eletrônica**

Número da Nota **00000028**  
Data e Hora de Emissão **18/07/2024 16:23:58**  
Data do Fato Gerador **18/07/2024**  
Código de Verificação **AAACGLCI-EZACGE**

**Dados do(s) Serviço(s)**

Exigibilidade do ISS / Natureza da Operação **Exigível** Local da Prestação **IRECÊ/BA - BRASIL** Local da Incidência **IRECÊ/BA**

**Prestador do(s) Serviço(s)**

Nome/Razão Social: **DAIANE DE MIRANDA FEITOSA - SOCIEDADE IND. ADVOCACIA**  
Nome Fantasia: **ESCRITORIO DE ADVOCACIA**  
Endereço: **RUA AURELIO JOSE MARQUES, 182 ESCRITORIO DE ADVOCACIA  
CENTRO IRECÊ - BA CEP: 0-**  
CPF/CNPJ: **33.076.356/0001-68** Insc. Municipal: **00001269900105**  
Telefone: **(71) 9720-1127** E-mail: **DAIANEMIRANDAF@GMAIL.COM**

**Tomador do(s) Serviço(s)**

Nome/Razão Social: **INSTITUTO DE GESTAO EDUCACIONAL E VALORIZACAO DO ENSINO - IGEVE**  
Nome Fantasia:  
Endereço: **AV DOUTOR ROMEU TORTIMA, 391 SALA 11  
JARDIM SANTA GENEBRA II (BARAO GERALDO) CAMPINAS - SP CEP: 13084-791**  
CPF/CNPJ: **28.413.401/0027-21** Insc. Municipal:  
Telefone: **(19) 3262-1495** E-mail: **juridico@lgeve.org**

**Discriminação do(s) Serviço(s)**

Item	Descrição	Quantidade	Valor Unitário	Valor Total
1	PRESTAÇÃO DE SERVIÇOS JURIDICOS NO MES DE 06 DE 2024-DESPESAS EFETUADAS COM RECURSOS CONCEDIDOS PELO MUNICIPIO DE MACEIO EM FUNÇÃO DO TERMO DE COLABORAÇÃO 03/2023. "CHÃ DE JAQUEIRA"	1,00	2.383,50	2.383,50

DADOS BANCARIOS:  
BANCO CORA  
AG: 0001  
cc: 5043503-6  
PIX: demandasdradaiane@gmail.com

CHÃ DE JAQUEIRA  
DESPESAS PAGAS COM RECURSOS DO TERMO DE COLABORAÇÃO Nº 03/2023, QUE ENTRE SI CELEBRAM O MUNICIPIO DE MACEIÓ, POR INTERMÉDIO DA SECRETARIA MUNICIPAL DE EDUCAÇÃO - SEMED E O INSTITUTO DE GESTÃO EDUCACIONAL E VALORIZAÇÃO DO ENSINO - IGEVE DE MACEIÓ

Classificação do Serviço (LEI 116/2003)

**17.14 - Advocacia.**

Classificação Nacional de Atividades Econômicas (CNAE 2.1)

**6911701 - Serviços advocatícios**

Valor do(s) Serviço(s)	Valor Dedução	Desconto Incondicionado	Base de Cálculo ISS
<b>2.383,50</b>	<b>0,00</b>	<b>0,00</b>	<b>2.383,50</b>
Alíquota ISS (%)	Valor do ISS	Valor ISS Retido	Desconto Condicionado
<b>2,00</b>	<b>47,67</b>	<b>0,00</b>	<b>0,00</b>

**Retenções Federais**

Imposto de Renda	PIS	COFINS	CSLL	INSS	Outras Retenções
<b>0,00</b>	<b>0,00</b>	<b>0,00</b>	<b>0,00</b>	<b>0,00</b>	<b>0,00</b>

**Total**

Total do(s) Serviço(s)	Total Líquido
<b>2.383,50</b>	<b>2.383,50</b>

**Outras Informações**

\*\*\* Empresa prestadora de serviços optante do simples nacional \*\*\*

Valor aproximado dos tributos com base na Lei 12.741/2012 - R\$ 439,76 - (18,45%) - Fonte: IBPT

SISBB - SISTEMA DE INFORMACOES BANCO DO BRASIL  
06/09/2024 - AUTOATENDIMENTO - 13.31.49  
2857602857 0001

Comprovante Pix

CLIENTE: INSTITUTO E V E - IG  
AGENCIA: 2857-6 CONTA: 41.782-3

=====

SOBRE A TRANSACAO

-----

ID:	E0000000020240802192547548942358
CNPJ DO PAGADOR:	28.413.401/0027-21
VALOR:	R\$2.383,50
TARIFA:	R\$10,00
DATA:	02/08/2024 - 16:26:29

-----

PAGO PARA: Daiane de Miranda Feitosa - Sociedad  
CNPJ: 33.076.356/0001-68  
CHAVE PIX: 33076356000168  
INSTITUICAO: 18236120 NU PAGAMENTOS S.A.  
AGENCIA: 0001 - CONTA: 0000000000818814780  
TIPO DE CONTA: Conta Pagamento

-----

Esta transação pode ser tarifada em até 0,99%,  
com valor máximo de R\$10,00. O valor definitivo  
poderá ser consultado no BBDEPJ.

-----

Notificacao enviada em: 02/08/2024 - 16:26:30

=====

DOCUMENTO:	080205
AUTENTICACAO SISBB:	A.AC7.320.1C6.F06.06B

=====

Central de Atendimento BB  
4004 0001

Consultas, informacoes e servicos transacionais.

SAC BB

0800 729 0722

Informacoes, reclamacoes, cancelamento de produ-  
tos e servicos.

Ouvidoria

0800 729 5678

Reclamacoes nao solucionadas nos canais  
habituais agencia, SAC e Demais canais de  
atendimento.

Atendimento a deficientes auditivos ou fala

0800 729 0088

Informacoes, reclamacoes, cancelamento de cartao  
e outros produtos e servicos de Ouvidoria.

CHÃ DE JAQUEIRA

DESPESAS PAGAS COM RECURSOS  
DO TERMO DE COLABORAÇÃO Nº 03/2023,  
QUE ENTRE SI CELEBRAM O MUNICÍPIO DE  
MACEIÓ, POR INTERMÉDIO DA SECRETARIA  
MUNICIPAL DE EDUCAÇÃO - SEMED E O  
INSTITUTO DE GESTÃO EDUCACIONAL E  
VALORIZAÇÃO DO ENSINO - IGEVE DE MACEIÓ



**CONSULENTE:** IGEVE - INSTITUTO DE GESTÃO EDUCACIONAL E VALORIZAÇÃO DO ENSINO

**ESCRITÓRIO:** DAIANE DE MIRANDA FEITOSA – SOCIEDADE INDIVIDUAL DE ADVOCACIA

O escritório **DAIANE DE MIRANDA FEITOSA – SOCIEDADE INDIVIDUAL DE ADVOCACIA** apresenta proposta de atuação profissional de todos os seus associados e colaboradores em demandas judiciais e extrajudiciais em todo o território nacional, para a defesa dos interesses da CONTRATANTE no âmbito da **CMEI/RP CRECHE CHÃ DA JAQUEIRA** localizada na Travessa Jatobá, 37 - Chã Da Jaqueira, Maceió - AL, 57018-534.

#### **DO ESCRITÓRIO**

O escritório **DAIANE DE MIRANDA FEITOSA – SOCIEDADE INDIVIDUAL DE** Constitucional e Administrativo, com especialização nos ramos do Direito Público que tratam da relação jurídica de entes privados para/com a administração pública, nos níveis municipais, estaduais e federal, sendo dirigido por sua advogada titular, Dra. Daiane Miranda, advogada, doutoranda em Direito Constitucional pela Universidade de Buenos Aires (UBA), especialista em Direito Público, ex – procuradora Municipal, com extensa expertise em Licitações e Contratos Administrativos, além de políticas públicas.

#### **Missão, Visão e Valores do Escritório Missão:**

**Missão:** Atuar com excelência, oferecendo soluções jurídicas responsáveis e inovadoras para o alcance de resultados que garantam a satisfação de nossos clientes.

**Visão:** Ser referência na prestação de serviços jurídicos especializados em Direito Administrativo. **Valores:** Integridade: Atuação ética voltada para a obtenção de soluções jurídicas seguras.

**Confiança:** Trabalho baseado em sólida relação de confiança, sempre alinhado aos interesses e estratégias mais benéficas aos nossos clientes. **Comprometimento:** Compromisso de defender os clientes com excelência jurídica, de maneira séria e engajada.

demandasdradaiane@gmail.com  
Rua Belo Horizonte, nº 04, Fórum, Irecê - Ba

CHÃ DE JAQUEIRA,  
DESPESAS PAGAS COM RECURSOS  
DO TERMO DE COLABORAÇÃO Nº 03/2023  
QUE ENTRE SI CELEBRAM O MUNICÍPIO DE  
MACEIÓ, POR INTERMÉDIO DA SECRETARIA  
MUNICIPAL DE EDUCAÇÃO – SEMED E O  
INSTITUTO DE GESTÃO EDUCACIONAL E  
VALORIZAÇÃO DO ENSINO - IGEVE DE MACEIÓ.

### **DOS SERVIÇOS PROPOSTOS**

A cobertura do presente serviço, consistirá em: prestar consultoria e assessoria jurídica à contratante, em suas atividades profissionais e particulares, dando todo suporte necessário para atender suas necessidades legais em defesa de seus direitos e interesses junto a seus clientes, contratantes, imprensa e demais que se fizerem necessárias, assim como, orientações jurídicas, elaboração de contratos, licenças, pareceres, notificações extrajudiciais, cobranças, mediações, conciliações e lides judiciais.

### **DOS HONORÁRIOS ADVOCATÍCIOS**

Para os serviços profissionais acima descritos, considerando o trabalho que será desenvolvido nas áreas de atuação Civil, Contratual e Direito Administrativo, tanto na esfera judicial, quanto extrajudicial, os honorários advocatícios propostos são no valor mensal de **R\$ 2.383,50** (dois mil trezentos e oitenta e três reais e cinquenta centavos), o qual deverá ser pago todo dia 10, a iniciar em abril de 2024.

O pagamento deverá ser feito à contratada por meio de transferência bancária. Os dados bancários serão informados quando celebrado o instrumento contratual.

### **DA VIGÊNCIA CONTRATUAL**

O instrumento de contrato deverá ter vigência de 12 (doze) meses.

### **DO PRAZO DE VALIDADE DA PROPOSTA**

Esta proposta tem o prazo de 60 dias corridos a contar da data de apresentação, razão pela qual pedimos ao consulente que se manifeste com relação aos termos e aceite.

A presente proposta não substitui o Contrato de Prestação de Serviços Advocatícios que será firmado entre as partes caso a presente proposta seja aceita.

demandasdradaiane@gmail.com  
Rua Belo Horizonte, nº 04, Fórum, Irecê - Ba

CHÂ DE JAQUEIRA  
DESPEAS PAGAS COM RECURSO:  
DO TERMO DE COLABORAÇÃO Nº 03/2023  
QUE ENTRE SI CELEBRAM O MUNICÍPIO DE  
MACEIÓ, POR INTERMÉDIO DA SECRETARIA  
MUNICIPAL DE EDUCAÇÃO - SEMED E O  
INSTITUTO DE GESTÃO EDUCACIONAL  
VALORIZAÇÃO DO ENSINO - IGEVE DE MACEIÓ

No mais, o Escritório **DAIANE DE MIRANDA FEITOSA – SOCIEDADE INDIVIDUAL DE ADVOCACIA** se coloca à disposição para quaisquer dúvidas.

**Dados Cadastrais da Empresa**

**Razão Social:** DAIANE DE MIRANDA FEITOSA – SOCIEDADE INDIVIDUAL DE ADVOCACIA

**CNPJ:** 33.076.356/0001-68

**Endereço:** Rua Aurélio José Marques, 182, Centro, Irecê/Ba

**Telefone para contato:** (71) 99720-1127      **E-mail:** [daianiemirandaf@gmail.com](mailto:daianiemirandaf@gmail.com)

**Responsável Técnica:** Daiane de Miranda Feitosa, advogada, inscrita na Ordem dos Advogados do Brasil, Secção de Bahia, sob nº 45.681.



Irecê/Ba, 03 de maio de 2024.

**DAIANE DE MIRANDA FEITOSA – SOCIEDADE INDIVIDUAL DE ADVOCACIA**

**CNPJ nº 33.076.356/0001-68**

CHA DE JAQUEIRA  
DESPESAS PAGAS COM RECURSOS  
DO TERMO DE COLABORAÇÃO Nº 03/2023,  
QUE ENTRE SI CELEBRAM O MUNICÍPIO DE  
MACEIÓ, POR INTERMÉDIO DA SECRETARIA  
MUNICIPAL DE EDUCAÇÃO – SEMED E O  
INSTITUTO DE GESTÃO EDUCACIONAL E  
VALORIZAÇÃO DO ENSINO - IGEVE DE MACEIÓ



Sorocaba, 02 de maio de 2024.

## ORÇAMENTO

Ao Instituto de Gestão Educacional e Valorização do Ensino - IGEVE, pessoa jurídica de direito privado devidamente inscrita no CNPJ nº 28.413.401/0026-40 - Unidade Chã de Jaqueira.

Objeto: Proposta de Honorários para Assessoria Jurídica; Considerando o objeto do contrato firmado entre o Instituto e a Prefeitura de Maceió-AL, com relação a Unidade Chã de Jaqueira iremos ofertar os seguintes serviços de assessoria jurídica:

- a) Assessoria Jurídica compreendendo as áreas do Direito Civil, Tributário, Trabalhista e Societário;
- b) Representar o Instituto em processos judiciais e administrativos como proponentes das ações ou em defesa do mesmo.

### DOS HONORÁRIOS:

Considerando a demanda dos serviços ofertados, os valores a serem pagos serão de R\$ 7.500,00 (Sete mil e quinhentos), mediante Nota fiscal.

Rua DR. José FERREIRA DE CAMARGO , 956 NOVA CAMPINAS 13092-100 CAMPINAS SP  
TEL/FAX (19) 3295-5300 – 3255 – 8028 – 3295 - 2250 GV@GUERREIROVALIOADV.COM.BR

48.044.745/0001-89



**ABREU GUIMARÃES**  
ADVOCACIA

Nos colocamos à disposição para eventual dúvidas ou esclarecimentos.

Nada mais.

ABREU GUIMARÃES SOCIEDADE INDIVIDUAL DE  
ADVOCACIA  
Mayara Cinthia de Abreu Guimarães  
OAB/SP 419.001

CHÃ DE JAQUEIRA  
DESPESAS PAGAS COM RECURSOS  
DO TERMO DE COLABORAÇÃO Nº 03/2023,  
QUE ENTRE SI CELEBRAM O MUNICÍPIO DE  
MACEIÓ, POR INTERMÉDIO DA SECRETARIA  
MUNICIPAL DE EDUCAÇÃO - SEMED E O  
INSTITUTO DE GESTÃO EDUCACIONAL E  
VALORIZAÇÃO DO ENSINO - IGEVE DE MACEIÓ

Campinas, 02 de maio de 2024.

**De:** Gustavo Valio Sociedade Individual de Advocacia devidamente inscrita no CNPJ nº 07.767.092/0001-89 e registrada na OAB/SP sob o nº 9.255;

**Para:** Instituto de Gestão Educacional e Valorização do Ensino – IGEVE, pessoa jurídica de direito privado devidamente inscrita no CNPJ nº 28.413.401/0027-21;

**Referente:** Proposta de Honorários para Assessoria Jurídica da Unidade Chã da Jaqueira - Maceió-AL;

Preliminarmente gostaríamos de agradecer a oportunidade de participarmos deste certame e conforme reunião realizada anteriormente, apresentamos nossa proposta de honorários para a assessoria em questão.

Considerando o objeto do contrato firmado entre o Instituto e o Município de Maceió-AL ofertamos a seguinte assessoria jurídica:

- a) Assessoria Jurídica Empresarial compreendendo as áreas do Direito Civil, Tributário, Trabalhista e Societário;
- b) Representar o Instituto em processos judiciais e administrativos como proponentes das ações ou em defesa do mesmo.

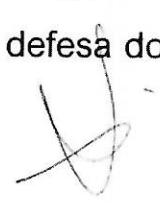

CITA DE JAQUEIRA  
DESPESAS PAGAS COM RECURSOS  
DO TERMO DE COLABORAÇÃO Nº 03/2023,  
QUE ENTRE SI CELEBRAM O MUNICÍPIO DE  
MACEIÓ, POR INTERMÉDIO DA SECRETARIA  
MUNICIPAL DE EDUCAÇÃO – SEMED E O  
INSTITUTO DE GESTÃO EDUCACIONAL E  
VALORIZAÇÃO DO ENSINO - IGEVE DE MACEIÓ



**DOS HONORÁRIOS:**

Para representar o Instituto e dar todo o suporte jurídico necessário propomos a título de honorários advocatícios o valor de R\$ 2.500,00 (dois mil e quinhentos reais).

O referido valor não engloba eventuais despesas com transporte (pedágios), taxas, emolumentos, xerox (cópias), os quais serão objeto de reembolso em apartado.

Estamos a disposição para qualquer duvida que se faça necessária.

Atenciosamente.



---

**GUSTAVO VALIO E ADVOGADOS ASSOCIADOS**

CHÃ DE JAQUEIRA  
DESPESAS PAGAS COM RECURSOS  
DO TERMO DE COLABORAÇÃO Nº 03/2023,  
QUE ENTRE SI CELEBRAM O MUNICÍPIO DE  
MACEIÓ, POR INTERMÉDIO DA SECRETARIA  
MUNICIPAL DE EDUCAÇÃO - SEMED E O  
INSTITUTO DE GESTÃO EDUCACIONAL E  
VALORIZAÇÃO DO ENSINO - IGEVE DE MACEIÓ

 <b>REPÚBLICA FEDERATIVA DO BRASIL</b> <b>CADASTRO NACIONAL DA PESSOA JURÍDICA</b>		
NÚMERO DE INSCRIÇÃO <b>33.076.356/0001-68</b> MATRIZ	<b>COMPROVANTE DE INSCRIÇÃO E DE SITUAÇÃO CADASTRAL</b>	DATA DE ABERTURA <b>29/11/2018</b>
NOME EMPRESARIAL <b>DAIANE DE MIRANDA FEITOSA - SOCIEDADE INDIVIDUAL DE ADVOCACIA</b>		
TÍTULO DO ESTABELECIMENTO (NOME DE FANTASIA) *****	PORTE <b>DEMAIS</b>	
CÓDIGO E DESCRIÇÃO DA ATIVIDADE ECONÔMICA PRINCIPAL <b>69.11-7-01 - Serviços advocatícios</b>		
CÓDIGO E DESCRIÇÃO DAS ATIVIDADES ECONÔMICAS SECUNDÁRIAS <b>Não informada</b>		
CÓDIGO E DESCRIÇÃO DA NATUREZA JURÍDICA <b>232-1 - Sociedade Unipessoal de Advocacia</b>		
LOGRADOURO <b>R AURELIO JOSE MARQUES</b>	NÚMERO <b>182</b>	COMPLEMENTO <b>ESCRITORIO ADVOCACIA</b>
CEP <b>44.900-000</b>	BAIRRO/DISTRITO <b>CENTRO</b>	MUNICÍPIO <b>IRECE</b>
UF <b>BA</b>		
ENDEREÇO ELETRÔNICO <b>DAIANEMIRANDAF@GMAIL.COM</b>	TELEFONE <b>(74) 9720-1127</b>	
ENTE FEDERATIVO RESPONSÁVEL (EFR) *****		
SITUAÇÃO CADASTRAL <b>ATIVA</b>	DATA DA SITUAÇÃO CADASTRAL <b>29/11/2018</b>	
MOTIVO DE SITUAÇÃO CADASTRAL		
SITUAÇÃO ESPECIAL *****	DATA DA SITUAÇÃO ESPECIAL *****	

Aprovado pela Instrução Normativa RFB nº 2.119, de 06 de dezembro de 2022.

Emitido no dia **27/06/2024** às **15:33:56** (data e hora de Brasília).

Página: 1/1

CHÃ DE JAQUEIRA  
 DESPESAS PAGAS COM RECURSOS  
 DO TERMO DE COLABORAÇÃO Nº 03/2023,  
 QUE ENTRE SI CELEBRAM O MUNICÍPIO DE  
 MACEIÓ, POR INTERMÉDIO DA SECRETARIA  
 MUNICIPAL DE EDUCAÇÃO - SEMED E O  
 INSTITUTO DE GESTÃO EDUCACIONAL E  
 VALORIZAÇÃO DO ENSINO - IGEVE DE MACEIÓ



**MINISTÉRIO DA FAZENDA**  
**Secretaria da Receita Federal do Brasil**  
**Procuradoria-Geral da Fazenda Nacional**

**CERTIDÃO NEGATIVA DE DÉBITOS RELATIVOS AOS TRIBUTOS FEDERAIS E À DÍVIDA ATIVA DA UNIÃO**

**Nome: DAIANE DE MIRANDA FEITOSA - SOCIEDADE INDIVIDUAL DE ADVOCACIA**  
**CNPJ: 33.076.356/0001-68**

Ressalvado o direito de a Fazenda Nacional cobrar e inscrever quaisquer dívidas de responsabilidade do sujeito passivo acima identificado que vierem a ser apuradas, é certificado que não constam pendências em seu nome, relativas a créditos tributários administrados pela Secretaria da Receita Federal do Brasil (RFB) e a inscrições em Dívida Ativa da União (DAU) junto à Procuradoria-Geral da Fazenda Nacional (PGFN).

Esta certidão é válida para o estabelecimento matriz e suas filiais e, no caso de ente federativo, para todos os órgãos e fundos públicos da administração direta a ele vinculados. Refere-se à situação do sujeito passivo no âmbito da RFB e da PGFN e abrange inclusive as contribuições sociais previstas nas alíneas 'a' a 'd' do parágrafo único do art. 11 da Lei nº 8.212, de 24 de julho de 1991.

A aceitação desta certidão está condicionada à verificação de sua autenticidade na Internet, nos endereços <<http://rfb.gov.br>> ou <<http://www.pgfn.gov.br>>.

Certidão emitida gratuitamente com base na Portaria Conjunta RFB/PGFN nº 1.751, de 2/10/2014.  
Emitida às 10:42:34 do dia 20/06/2024 <hora e data de Brasília>.

Válida até 17/12/2024.

Código de controle da certidão: **998F.21E0.63E0.8E66**

Qualquer rasura ou emenda invalidará este documento.

CHA DE JAQUEIRA  
DESPESAS PAGAS COM RECURSOS  
DO TERMO DE COLABORAÇÃO Nº 03/2023,  
QUE ENTRE SI CELEBRAM O MUNICÍPIO DE  
MACEIÓ, POR INTERMÉDIO DA SECRETARIA  
MUNICIPAL DE EDUCAÇÃO – SEMED E O  
INSTITUTO DE GESTÃO EDUCACIONAL E  
VALORIZAÇÃO DO ENSINO - IGEVE DE MACEIÓ





## Certidão Negativa de Débitos Tributários

(Emitida para os efeitos dos arts. 113 e 114 da Lei 3.956 de 11 de dezembro de 1981 - Código Tributário do Estado da Bahia)

Certidão Nº: 20242617933

RAZÃO SOCIAL XX	
INSCRIÇÃO ESTADUAL	CNPJ 33.076.356/0001-68

Fica certificado que não constam, até a presente data, pendências de responsabilidade da pessoa física ou jurídica acima identificada, relativas aos tributos administrados por esta Secretaria.

Esta certidão engloba todos os seus estabelecimentos quanto à inexistência de débitos, inclusive os inscritos na Dívida Ativa, de competência da Procuradoria Geral do Estado, ressalvado o direito da Fazenda Pública do Estado da Bahia cobrar quaisquer débitos que vierem a ser apurados posteriormente.

Emitida em 20/06/2024, conforme Portaria nº 918/99, sendo válida por 60 dias, contados a partir da data de sua emissão.

**AUTENTICIDADE DESTE DOCUMENTO PODE SER COMPROVADA NAS INSPETORIAS FAZENDÁRIA  
OU VIA INTERNET, NO ENDEREÇO <http://www.sefaz.ba.gov.br>**

CHÁ DE JAQUEIRA  
DESPESAS PAGAS COM RECURSOS  
DO TERMO DE COLABORAÇÃO Nº 03/2023,  
QUE ENTRE SI CELEBRAM O MUNICÍPIO DE  
MACEIÓ, POR INTERMÉDIO DA SECRETARIA  
MUNICIPAL DE EDUCAÇÃO - SEMED E O  
INSTITUTO DE GESTÃO EDUCACIONAL E  
VALORIZAÇÃO DE ENSINO - IGEVE DE MACEIÓ

Válida com a apresentação conjunta do cartão original de inscrição no CPF ou no CNPJ da  
Secretaria da Receita Federal do Ministério da Fazenda.



**Prefeitura Municipal de Irecê**  
**SECRETARIA MUNICIPAL DA FAZENDA**  
PRAÇA TEOTÔNIO MARQUES DOURADO FILHO, 01 CASA  
CENTRO - IRECÊ - BA CEP: 44900-000  
CNPJ: 13.715.891/0001-04

## CERTIDÃO POSITIVA DE DÉBITOS COM EFEITOS DE NEGATIVA

Número: 001905/2024.E

Nome/Razão Social: **DAIANE DE MIRANDA FEITOSA - SOCIEDADE IND. ADVOCACIA**  
Nome Fantasia: **ESCRITORIO DE ADVOCACIA**  
Inscrição Municipal: **000.012.699/001-05** CPF/CNPJ: **33.076.356/0001-68**  
Endereço: **RUA AURELIO JOSE MARQUES, 182 ESCRITORIO DE ADVOCACIA**  
**CENTRO IRECÊ - BA CEP: 0-**

CONFORME DISPOSTO NO ART. 206 DA LEI Nº 5.172, DE 25 DE OUTUBRO DE 1966, DO CÓDIGO TRIBUTÁRIO NACIONAL, ESTE DOCUMENTO TEM OS MESMOS EFEITOS DA CERTIDÃO NEGATIVA EXPEDIDA DE ACORDO COM O ART. 205 DO REFERIDO CÓDIGO, POR EXISTIREM EM NOME DO CONTRIBUINTE ACIMA IDENTIFICADO SOMENTE DÉBITOS PARCELADOS, RESSALVANDO O DIREITO DA FAZENDA MUNICIPAL DE COBRAR QUAISQUER DÉBITOS QUE VIEREM A SER APURADOS POSTERIORMENTE.

Observação:

\*\*\*\*\*  
\*\*\*\*\*  
\*\*\*\*\*  
\*\*\*\*\*

Esta certidão foi emitida em 28/06/2024.

Certidão válida até: **27/08/2024**

Esta certidão abrange somente a Inscrição Municipal acima identificada.

Código de controle desta certidão: **1600009817370000012834060001905202406289**



CHÃ DE JAQUEIRA  
DESPESAS PAGAS COM RECURSOS  
DO TERMO DE COLABORAÇÃO Nº 03/2023,  
QUE ENTRE SI CELEBRAM O MUNICÍPIO DE  
MACEIÓ, POR INTERMÉDIO DA SECRETARIA  
MUNICIPAL DE EDUCAÇÃO - SEMED E O  
INSTITUTO DE GESTÃO EDUCACIONAL E  
VALORIZAÇÃO DO ENSINO - IGEVE DE MACEIÓ

Certidão emitida eletronicamente via internet. A aceitação desta certidão está condicionada à verificação de sua autenticidade na Internet, no endereço eletrônico:

<https://irece.saatri.com.br>, Econômico - Certidão Negativa - Verificar Autenticidade

Atenção: Qualquer rasura ou emenda invalidará este documento.

[Voltar](#)[Imprimir](#)

### Certificado de Regularidade do FGTS - CRF

**Inscrição:** 33.076.356/0001-68  
**Razão Social:** DAIANE DE MIRANDA FEITOSA SOCIEDADE INDIVIDUAL DE ADVO  
**Endereço:** R AURELIO JOSE MARQUES 182 ESCRITORIO DE ADVOC / CENTRO /  
IRECE / BA / 44900-000

A Caixa Econômica Federal, no uso da atribuição que lhe confere o Art. 7, da Lei 8.036, de 11 de maio de 1990, certifica que, nesta data, a empresa acima identificada encontra-se em situação regular perante o Fundo de Garantia do Tempo de Serviço - FGTS.

O presente Certificado não servirá de prova contra cobrança de quaisquer débitos referentes a contribuições e/ou encargos devidos, decorrentes das obrigações com o FGTS.

**Validade:** 21/06/2024 a 20/07/2024

**Certificação Número:** 2024062109555462860476

Informação obtida em 01/07/2024 09:35:03

A utilização deste Certificado para os fins previstos em Lei esta condicionada a verificação de autenticidade no site da Caixa:  
**[www.caixa.gov.br](http://www.caixa.gov.br)**

CHÃ DE JAQUEIRA  
DESPESAS PAGAS COM RECURSOS  
DO TERMO DE COLABORAÇÃO Nº 03/2023,  
QUE ENTRE SI CELEBRAM O MUNICÍPIO DE  
MACEIÓ, POR INTERMÉDIO DA SECRETARIA  
MUNICIPAL DE EDUCAÇÃO - SEMED E O  
INSTITUTO DE GESTÃO EDUCACIONAL E  
VALORIZAÇÃO DO ENSINO - IGEVE DE MACEIÓ





PODER JUDICIÁRIO  
JUSTIÇA DO TRABALHO

## CERTIDÃO NEGATIVA DE DÉBITOS TRABALHISTAS

Nome: DAIANE DE MIRANDA FEITOSA - SOCIEDADE INDIVIDUAL DE ADVOCACIA  
(MATRIZ E FILIAIS)

CNPJ: 33.076.356/0001-68

Certidão nº: 43601153/2024

Expedição: 20/06/2024, às 10:47:09

Validade: 17/12/2024 - 180 (cento e oitenta) dias, contados da data de sua expedição.

Certifica-se que DAIANE DE MIRANDA FEITOSA - SOCIEDADE INDIVIDUAL DE ADVOCACIA (MATRIZ E FILIAIS), inscrito(a) no CNPJ sob o nº 33.076.356/0001-68, NÃO CONSTA como inadimplente no Banco Nacional de Devedores Trabalhistas.

Certidão emitida com base nos arts. 642-A e 883-A da Consolidação das Leis do Trabalho, acrescentados pelas Leis ns.º 12.440/2011 e 13.467/2017, e no Ato 01/2022 da CGJT, de 21 de janeiro de 2022. Os dados constantes desta Certidão são de responsabilidade dos Tribunais do Trabalho.

No caso de pessoa jurídica, a Certidão atesta a empresa em relação a todos os seus estabelecimentos, agências ou filiais.

A aceitação desta certidão condiciona-se à verificação de sua autenticidade no portal do Tribunal Superior do Trabalho na Internet (<http://www.tst.jus.br>).

Certidão emitida gratuitamente.

### INFORMAÇÃO IMPORTANTE

Do Banco Nacional de Devedores Trabalhistas constam os dados necessários à identificação das pessoas naturais e jurídicas inadimplentes perante a Justiça do Trabalho quanto às obrigações estabelecidas em sentença condenatória transitada em julgado ou em acordos judiciais trabalhistas, inclusive no concernente aos recolhimentos previdenciários, a honorários, a custas, a emolumentos ou a recolhimentos determinados em lei; ou decorrentes de execução de acordos firmados perante o Ministério Público do Trabalho, Comissão de Conciliação Prévia ou demais títulos que, por disposição legal, contiver força executiva.

CHA DE JAQUEIRA  
DESPESAS PAGAS COM RECURSO  
DO TERMO DE COLABORAÇÃO Nº 03/20  
QUE ENTRE SI CELEBRAM O MUNICÍPIO  
MACEIÓ, POR INTERMÉDIO DA SECRETARIA  
MUNICIPAL DE EDUCAÇÃO - SEMED  
INSTITUTO DE GESTÃO EDUCACIONAL  
MUNICIPAL DE MACEIÓ - IGEVE DE MACEIÓ

Dúvidas e sugestões: [cnct@tst.jus.br](mailto:cnct@tst.jus.br)

Ao IGEVE - INSTITUTO DE GESTÃO EDUCACIONAL E VALORIZAÇÃO DO ENSINO, pessoa jurídica de direito privado devidamente inscrita no CNPJ nº 28.413.401/0001-92.

**Referência:** Relatório descritivo das atividades realizadas no mês de junho de 2024 âmbito da CMEI/RP CRECHE CHÃ DA JAQUEIRA localizada na Travessa Jatobá, 37 - Chã Da Jaqueira, Maceió - AL, 57018- 534.

As atividades realizadas pelo escritório **DAIANE DE MIRANDA FEITOSA – SOCIEDADE INDIVIDUAL DE ADVOCACIA**, no mês de junho de 2024 foram focadas nas seguintes áreas atuação:

- a) Suporte e acompanhamento para a elaboração de documentos, memorando internos, análises e acompanhamento processuais;
- b) Suporte e assessoria jurídica para o departamento de recursos humanos;
- c) Suporte e assessoria jurídica para o departamento de projetos educacionais;
- d) Suporte e assessoria no desenvolvimento de políticas públicas e modelagem do projeto referente à creche em tela;
- e) Reuniões online e presenciais junto ao IGEVE para assessoria no deslinde de inúmeras situações jurídicas relativas ao contrato em questão.

No mais, o Escritório **DAIANE DE MIRANDA FEITOSA – SOCIEDADE INDIVIDUAL DE ADVOCACIA** se coloca à disposição para quaisquer dúvidas.

Atenciosamente,

Irecê/Ba, 01 de julho de 2024.

**DAIANE DE MIRANDA FEITOSA – SOCIEDADE INDIVIDUAL DE ADVOCACIA**

**CNPJ nº 33.076.356/0001-68**

CHÃ DE JAQUEIRA  
DESpesas PAGAS COM RECURSOS  
DO TERMO DE COLABORAÇÃO Nº 03/2023,  
QUE ENTRE SI CELEBRAM O MUNICÍPIO DE  
MACEIÓ, POR INTERMÉDIO DA SECRETARIA  
MUNICIPAL DE EDUCAÇÃO – SEMED E O  
INSTITUTO DE GESTÃO EDUCACIONAL E  
VALORIZAÇÃO DO ENSINO - IGEVE DE MACEIÓ



Classificação: Comercial - ATIVIDADES DE APOIO A EDUCAÇÃO, EXCETO CAIXAS ESCOLARES		Tipo de Fornecedor: TRIFÁSICO	
Tensão Nominal Disp: 13 800	Lim Min: 12,834 V	Lim Max: 14,400 V	Tipo de Tarifa: B3_OUTROS
INSTITUTO DE GESTAO EDUCACIONAL E V. E INSTALAÇÃO: 2000083260 CNPJ: **.*.401/060**			
R. JATOBA, 37, CEP: 57018-532 <b>CHA DA JAQUEIRA</b> - MACEIO - AL			
FATOR DE POTÊNCIA:			
Conta Mês	Vencimento	Total a Pagar	
<b>07/2024</b>	<b>31/07/2024</b>	<b>R\$ 321,43</b>	

Data das Leituras	Leitura Anterior	Leitura Atual	Nº de Dias	Próxima Leitura
	05/07/2024	16/07/2024	11	06/08/2024



NOTA FISCAL Nº 036895658 - SÉRIE 000 /  
 DATA DE EMISSÃO: 24/07/2024  
 Consulte pela Chave de Acesso em:  
<https://dfe-portal.svrs.rs.gov.br/NF3E/Consulta>  
 chave de acesso:  
 2724071227208400010066000036895581086012910  
 Protocolo de autorização: 3272400007790154 -  
 24/07/2024 às 17:28:39

**INFORMAÇÕES PARA O CLIENTE**  
 \* Prezado cliente, em respeito a você e para atendê-lo muito melhor, informamos que excepcionalmente neste mês a data de vencimento da sua fatura foi alterada para o dia 31/07/2024 \* Períodos: Band. Tarif.: Amarela, 06/07 - 16/07

Itens de Fatura	Quant.	Preço Unit.(R\$) com Tributos	Tarifa Unit.(R\$)	PIS/COFINS(R\$)	ICMS (R\$)	Valor(R\$)
Consumo (kWh)	220	1,142955	0,862930	11,33	50,29	251,45
Adicional Bandeira				0,24	1,10	5,48
<b>ITENS FINANCEIROS</b>						
Cap-Ilum Pub Pref Munic						64,50

Tributo	Base(R\$)	Alíquota(%)	Valor(R\$)
ICMS	256,93	20,0000	51,39
PIS	205,54	1,0039	2,06
COFINS	205,54	4,6276	9,51

**CHA DE JAQUEIRA**  
 DESPESAS PAGAS COM RECURSOS DO TERMO DE COLABORAÇÃO Nº 03/2023, QUE ENTRE SI CELEBRAM O MUNICÍPIO DE MACEIO, POR INTERMÉDIO DA SECRETARIA MUNICIPAL DE EDUCAÇÃO - SEMED E O INSTITUTO DE GESTÃO EDUCACIONAL E VALORIZAÇÃO DO ENSINO - IGEVE DE MACEIO

- Grandezas Contratadas**
- Demanda Contratada Única (kW):
  - Demanda Contratada Ponta (kW):
  - Demanda Contratada Fora Ponta (kW):
  - Dem. Reserva Cap. Única (kW):
  - Dem. Reserva Cap. Fora Ponta (kW):
  - Dem. Reserva Cap. Ponta (kW):
  - Dem. de Geração (kW):
  - Dem. de Dist. Única (kW):
  - Dem. de Dist. De Ponta (kW):
  - Dem. de Dist. Fora Ponta (kW):

Medidor	Grandeza	Posto Horário	Leitura Anterior	Leitura Atual	Const. Medidor	Consumo
37030218017	Consumo	Consumo Ativo Reg	430	650	1,0000	220,00 kWh

Reservado ao Fisco  
 781E.E3D2.3EFA.F256.156E.93CD.4D24.13BF

Informações sobre Consumo		Apresentação	
Consumo Médio Diário (kWh):	0,00	24/07/2024	
Média dos 12 meses (kWh):		Resolução ANEEL	
Dem. Máx. F. Ponta (kW):		3326/24	
Dem. Máx. Ponta (kW):			

Incidirão sobre a conta paga após o vencimento multa de 2%, juros de mora de 0,0333% ao dia (conf. Lei 10.438/02) e atualização monetária com base no IPCA a serem incluídos na próxima fatura.

**REAVISO DE VENCIMENTO**

**BANCO DO BRASIL** | 001-9 | 00190.00009 03373.381197 20183.041175 8 0000000032143

LOCAL DE PAGAMENTO: **PAGÁVEL PREFERENCIALMENTE NO BANCO DO BRASIL**

BENEFICIÁRIO: **EQUATORIAL ALAGOAS DISTRIB. DE ENERGIA S.A.**

DATA DOCUMENTO	NUMERO DE REFERENCIA	ESPECIE DOCUMENTO	AGENTE	DATA PROCESSAMENTO	VENCIMENTO
24 07 2024	0202407036895658	DM	N	24.07.2024	31.07.2024
USO DO BANCO	CARTULA	ESPECIE MOEDA	QUANTIDADE	VALOR	AGENCIA/CODIGO BENEFICIARIO
	17	R\$		321,43	33733811920183041

Pague através do PIX.  
 É mais facilidade pra você.  
 Para realizar o pagamento, utilize o QR CODE abaixo.

INFORMAÇÕES DE RESPONSABILIDADE DO BENEFICIÁRIO  
 PAGÁVEL EM TODAS AS INSTITUIÇÕES BANCÁRIAS  
 EM CASO DE ATRASO, MULTAS, JUROS E CORREÇÃO SERÃO COBRADOS NA PRÓXIMA FATURA.

NOME DO PAGADOR/CPF/CNPJ/ENDEREÇO  
 INSTITUTO DE GESTÃO EDUCACIONAL E V. E 28 413 401/0001-02

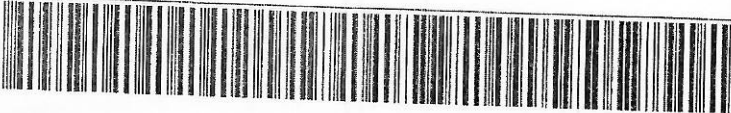

Ficha de Compensação





06/09/2024 - BANCO DO BRASIL - 13:31:53  
285702857 0001

COMPROVANTE DE PAGAMENTO DE TITULOS

CLIENTE: INSTITUTO E V E - IG  
AGENCIA: 2857-6 CONTA: 41.782-3

=====

BANCO DO BRASIL

-----

00190000090337338119720183041175800000000032143

BENEFICIARIO:

EQUATORIAL ALAGOAS DISTRIBUIDO

NOME FANTASIA:

EQUATORIAL ALAGOAS DISTRIBUIDORA DE

CNPJ: 12.272.084/0001-00

PAGADOR:

INSTITUTO DE GESTAO EDUCACIONAL E

CNPJ: 28.413.401/0001-92

-----

NR. DOCUMENTO 80.804

NOSSO NUMERO 33733811920183041

CONVENIO 03373381

DATA DE VENCIMENTO 31/07/2024

DATA DO PAGAMENTO 08/08/2024

VALOR DO DOCUMENTO 321,43

VALOR COBRADO 321,43

=====

NR. AUTENTICACAO B.97D.F26.255.C50.7E1

=====

Central de Atendimento BB

4004 0001 Capitais e regioes metropolitanas

0800 729 0001 Demais localidades.

Consultas, informacoes e servicos transacionais.

SAC BB

0800 729 0722

Informacoes, reclamacoes, cancelamento de

produtos e servicos.

Ouvidoria

0800 729 5678

Reclamacoes nao solucionadas nos canais

habituais agencia, SAC e demais canais de

atendimento.

Atendimento a Deficientes Auditivos ou de Fala

0800 729 0088

Informacoes, reclamacoes, cancelamento de cartao,

outros produtos e servicos de Ouvidoria.

CHÃ DE JAQUEIRA  
DESpesas PAGAS COM RECURSOS  
DO TERMO DE COLABORAÇÃO Nº 03/2023,  
QUE ENTRE SI CELEBRAM O MUNICÍPIO DE  
MACEIÓ, POR INTERMÉDIO DA SECRETARIA  
MUNICIPAL DE EDUCAÇÃO - SEMED E O  
INSTITUTO DE GESTÃO EDUCACIONAL E  
VALORIZAÇÃO DO ENSINO - IGEVE DE MACEIÓ



FATD CONSULTORIA E GESTAO EMPRESARIAL EIRELI  
 JOSE DE ALMEIDA, 122 SALA 01  
 JARDIM BOM RETIRO - Campinas - SP - 13092400  
 TELEFONE: 19984468007  
 EMAIL: cassia@fatd.com.br  
 CNPJ: 22.122.821/0001-33  
 INSCRIÇÃO MUNICIPAL: 3308383

NÚMERO DA NOTA  
 1124  
 COMPETÊNCIA  
 08/2024  
 CÓDIGO DE VERIFICAÇÃO  
 3eb2acc3  
 DATA DE EMISSÃO  
 01/08/2024 14:08:29

DADOS DO TOMADOR

NOME / RAZÃO SOCIAL INSTITUTO DE GESTAO EDUCACIONAL E VALORIZACAO DO ENSINO - IGEVE		E-MAIL JURIDICO@IGEVE.ORG	TELEFONE 1932621495
ENDEREÇO DOUTOR ROMEU TORTIMA, 391 SALA 11		BAIRRO / DISTRITO JARDIM SANTA GENEBRA II (BARAO)	CEP 13084791
MUNICÍPIO Campinas	UF SP	PAÍS Brasil	CPF / CNPJ / OUTROS 28.413.401/0027-21
INSCRIÇÃO MUNICIPAL		INSCRIÇÃO ESTADUAL	

DISCRIMINAÇÃO DOS SERVIÇOS

1 Treinamento. 2.043,00

DESPEAS EFETUADAS COM RECURSOS CONCEDIDOS PELO MUNICIPIO DE MACEIO-AL, EM FUNCAO DO TERMO DE COLABORACAO N 003/2023. REFERENTE AO MES DE JULHO/2024.

DADOS PARA PAGAMENTO:

RAZAO SOCIAL: FATD CONSULTORIA E GESTAO EMPRESARIAL EIRELI  
 CNPJ: 22.122.821/0001-33  
 BANCO DO BRASIL  
 AGENCIA: 1844-9  
 CONTA CORRENTE: 30137-X  
 Chave Pix: felipe@fatd.com.br

**CHÁ DE JAQUEIRA**  
**DESPEAS PAGAS COM RECURSOS**  
**DO TERMO DE COLABORAÇÃO Nº 03/2023,**  
**QUE ENTRE SI CELEBRAM O MUNICIPIO DE**  
**MACEIÓ, POR INTERMÉDIO DA SECRETARIA**  
**MUNICIPAL DE EDUCAÇÃO - SEMED E O**  
**INSTITUTO DE GESTÃO EDUCACIONAL E**  
**VALORIZAÇÃO DO ENSINO - IGEVE DE MACEIÓ**

CÓDIGO DO SERVIÇO

08.02 / 859960401 - Instrução, treinamento, orientação pedagógica e educacional, avaliação de conhecimentos de qualquer natureza.

MUNICÍPIO ONDE O SERVIÇO FOI PRESTADO  
 2704302 / Maceió

NATUREZA DA OPERAÇÃO  
 Sem Dedução

REGIME ESPECIAL DE TRIBUTAÇÃO: H - Tributável S.N.

<b>VALOR DOS SERVIÇOS:</b>	<b>R\$ 2043,00</b>		
(-) DESCONTOS:	R\$ 0,00	(-) DEDUÇÕES:	R\$ 0,00
(-) RETENÇÕES FEDERAIS:	R\$ 0,00	(=) BASE DE CÁLCULO:	R\$ 2043,00
(-) ISS RETIDO NA FONTE:	R\$ 0,00	(x) ALÍQUOTA:	0.00
<b>VALOR LÍQUIDO:</b>	<b>R\$ 2043,00</b>	(=) VALOR DO ISS:	-

RETENÇÕES FEDERAIS

PIS: R\$ 0,00 COFINS: R\$ 0,00 IR: R\$ 0,00 CSLL: R\$ 0,00 INSS: R\$ 0,00

OUTRAS INFORMAÇÕES

Trib aprox R\$: 274,78 Federal, R\$: 0,00 Estadual e R\$: 42,49 Municipal Fonte: IBPT/empresometro.com.br B047CD

SISBB - SISTEMA DE INFORMACOES BANCO DO BRASIL  
06/09/2024 - AUTOATENDIMENTO - 13.31.49  
2857602857 0001

Comprovante Pix

CLIENTE: INSTITUTO E V E - IG  
AGENCIA: 2857-6 CONTA: 41.782-3

=====

SOBRE A TRANSACAO  
-----  
ID: E0000000020240805165410996521663  
CNPJ DO PAGADOR: 28.413.401/0027-21  
VALOR: R\$2.043,00  
TARIFA: R\$0,00  
DATA: 05/08/2024 - 13:54:54  
-----

PAGO PARA: Fatd Consultoria e Gestao Empresaria  
CNPJ: 22.122.821/0001-33  
CHAVE PIX: felipe\*fatd.com.br  
INSTITUICAO: 00000000 BCO DO BRASIL S.A.  
AGENCIA: 1844 - CONTA: 0000000000000301370  
TIPO DE CONTA: Conta Corrente  
-----

Esta transação pode ser tarifada em até 0,99%,  
com valor máximo de R\$10,00. O valor definitivo  
poderá ser consultado no BBDPJ.  
-----

Notificacao enviada em: 05/08/2024 - 13:54:54  
=====

DOCUMENTO: 080507  
AUTENTICACAO SISBB: 6.90A.087.3FE.F24.D8C  
=====

Central de Atendimento BB  
4004 0001  
Consultas, informacoes e servicos transacionais.

SAC BB  
0800 729 0722  
Informacoes, reclamacoes, cancelamento de produ-  
tos e servicos.

Ouvidoria  
0800 729 5678  
Reclamacoes nao solucionadas nos canais  
habituais agencia, SAC e Demais canais de  
atendimento.

Atendimento a deficientes auditivos ou fala  
0800 729 0088  
Informacoes, reclamacoes, cancelamento de cartao  
e outros produtos e servicos de Ouvidoria.

CHÃ DE JAQUEIRA  
DESPESAS PAGAS COM RECURSOS  
DO TERMO DE COLABORAÇÃO Nº 03/2023,  
QUE ENTRE SI CELEBRAM O MUNICÍPIO DE  
MACEIÓ, POR INTERMÉDIO DA SECRETARIA  
MUNICIPAL DE EDUCAÇÃO - SEMED E O  
INSTITUTO DE GESTÃO EDUCACIONAL E  
VALORIZAÇÃO DO ENSINO - IGEVE DE MACEIÓ



CHÃ DE JAQUEIRA  
DESPESAS PAGAS COM RECURSOS  
DO TERMO DE COLABORAÇÃO Nº 03/2023,  
QUE ENTRE SI CELEBRAM O MUNICÍPIO DE  
MACEIÓ, POR INTERMÉDIO DA SECRETARIA  
MUNICIPAL DE EDUCAÇÃO - SEMED E O  
INSTITUTO DE GESTÃO EDUCACIONAL E  
VALORIZAÇÃO DO ENSINO - IGEVE DE MACEIÓ

Prestação de Contas – IGEVE  
(Unidade Chã da Jaqueira – Maceió/AL)  
julho de 2024

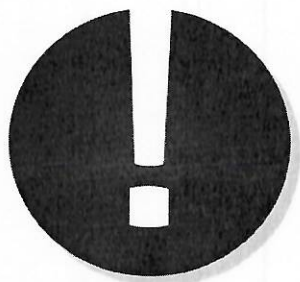

**F.A.T.D.**  
consultoria

CHÁ DE JAQUEIRA  
DESPESAS PAGAS COM RECURSOS  
DO TERMO DE COLABORAÇÃO Nº 07/2023,  
QUE ENTRE SI CELEBRAM O MUNICÍPIO DE  
MACEIÓ, POR INTERMÉDIO DA SECRETARIA  
MUNICIPAL DE EDUCAÇÃO – SEMED E O  
INSTITUTO DE GESTÃO EDUCACIONAL E  
VALORIZAÇÃO DO ENSINO - IGEVE DE MACEIÓ



CMF

# Planejamento e Organização

Dos espaços e tempos na Educação Infantil

Centro Municipal de Formação



Sala de referência do Maternal 1 - Área da casa  
Cmei Silvanio Barbosa

CHÃ DE JAQUEIRA  
DESPESAS PAGAS COM RECURSOS  
DO TERMO DE COLABORAÇÃO Nº 03/2023,  
QUE ENTRE SI CELEBRAM O MUNICÍPIO DE  
MACEIÓ, POR INTERMÉDIO DA SECRETARIA  
MUNICIPAL DE EDUCAÇÃO - SEMED E O  
INSTITUTO DE GESTÃO EDUCACIONAL E  
VALORIZAÇÃO DO ENSINO - IGEVE DE MACEIÓ



# Escutatória

“Sempre vejo anunciados cursos de oratória. Nunca vi anunciado curso de escutatória. Todo mundo quer aprender a falar. Ninguém quer aprender a ouvir. Pensei em oferecer um curso de escutatória. Mas acho que ninguém vai se matricular. Escutar é complicado e sutil... Parafraseio o Alberto Caeiro: “Não é bastante ter ouvidos para ouvir o que é dito; é preciso também que haja silêncio dentro da alma”.

Rubem Alves

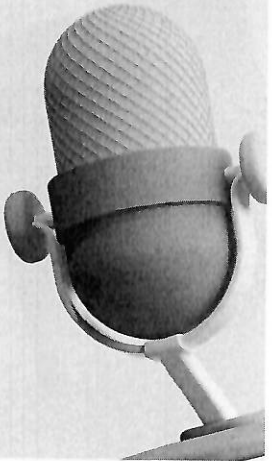



CHÃ DE JAQUEIRA  
DESPESAS PAGAS COM RECURSOS  
DO TERMO DE COLABORAÇÃO Nº 03/2023,  
QUE ENTRE SI CELEBRAM O MUNICÍPIO DE  
MACEIÓ, POR INTERMÉDIO DA SECRETARIA  
MUNICIPAL DE EDUCAÇÃO - SEMED E O  
INSTITUTO DE GESTÃO EDUCACIONAL E  
VALORIZAÇÃO DO ENSINO - IGEVE DE MACEIÓ



Brincadeiras molhadas - Área externa  
Cmei Martha Célia

## Escutatória

Leitura de imagem

O que vocês  
conseguem  
ouvir na  
imagem?

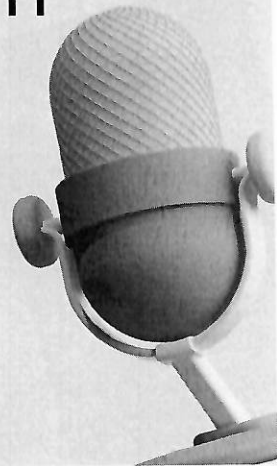

CHÃ DE JAQUEIRA  
DESPESAS PAGAS COM RECURSOS  
DO TERMO DE COLABORAÇÃO Nº 03/2023,  
QUE ENTRE SI CELEBRAM O MUNICÍPIO DE  
MACEIÓ, POR INTERMÉDIO DA SECRETARIA  
MUNICIPAL DE EDUCAÇÃO - SEMED E O  
INSTITUTO DE GESTÃO EDUCACIONAL E  
VALORIZAÇÃO DO ENSINO - IGEVE DE MACEIÓ



ESPAÇO

AMBIENTE

Jogo Wordwall  
Espaço ou ambiente?

<https://wordwall.net/resource/57240816/espaco%3A7o-ou-ambiente>

CHÃ DE JAQUEIRA  
DESPESAS PAGAS COM RECURSOS  
DO TERMO DE COLABORAÇÃO Nº 03/2023,  
QUE ENTRE SI CELEBRAM O MUNICÍPIO DE  
MACEIÓ, POR INTERMÉDIO DA SECRETARIA  
MUNICIPAL DE EDUCAÇÃO - SEMED E O  
INSTITUTO DE GESTÃO EDUCACIONAL E  
VALORIZAÇÃO DO ENSINO - IGEVE DE MACEIÓ



ESPAÇO

AMBIENTE

FÍSICO

CONJUNTO  
DOS ESPAÇOS

PARTE INTEGRANTE  
DO CURRÍCULO

RELAÇÕES  
E AFETOS

“O ambiente é visto como algo que educa a criança; na verdade, ele é considerado o **“terceiro educador”**, juntamente com a equipe e dois professores [...] Mas a fim de agir como educador para a criança, o ambiente precisa ser flexível, deve passar por uma modificação frequente pelas crianças e pelos professores a fim de permanecer atualizado e sensível às suas necessidades de serem protagonistas na construção de seu conhecimento.” (GANDINI, 2016, p.148)



CHÃ DE JAQUEIRA  
DESPESAS PAGAS COM RECURSOS  
DO TERMO DE COLABORAÇÃO Nº 03/2023,  
QUE ENTRE SI CELEBRAM O MUNICÍPIO DE  
MACEIÓ, POR INTERMÉDIO DA SECRETARIA  
MUNICIPAL DE EDUCAÇÃO - SEMED E O  
INSTITUTO DE GESTÃO EDUCACIONAL E  
VALORIZAÇÃO DO ENSINO - IGEVE DE MACEIÓ

Sala de referência do Maternal 1 - contexto de cozinha  
Cmei Silvanio Barbosa



"Considerando-se as especificidades afetivas, emocionais, sociais e cognitivas das crianças de zero a cinco anos, a qualidade das experiências oferecidas que podem contribuir para o exercício da cidadania devem estar embasadas e articuladas com intencionalidades pedagógicas."

## Socialização

Quais as relações existentes entre a organização dos espaços e o trabalho que desenvolvem junto às crianças?

CHÃ DE JAQUEIRA  
DESPESAS PAGAS COM RECURSOS  
DO TERMO DE COLABORAÇÃO Nº 03/2023,  
QUE ENTRE SI CELEBRAM O MUNICÍPIO DE  
MACEIÓ, POR INTERMÉDIO DA SECRETARIA  
MUNICIPAL DE EDUCAÇÃO - SEMED E O  
INSTITUTO DE GESTÃO EDUCACIONAL E  
VALORIZAÇÃO DO ENSINO - IGEVE DE MACEIÓ

Cmei Elza Lira



SALA DE ÁREAS: ambientes que promovem o desenvolvimento infantil -  
MACEIÓ-2014

Ana Paula Santos de Oliveira

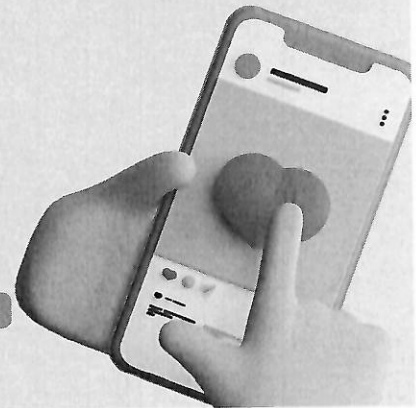

CHÁ DE JAQUEIRA  
DESPESAS PAGAS COM RECURSOS  
DO TERMO DE COLABORAÇÃO Nº 03/2023,  
QUE ENTRE SI CELEBRAM O MUNICÍPIO DE  
MACEIÓ, POR INTERMÉDIO DA SECRETARIA  
MUNICIPAL DE EDUCAÇÃO - SEMED E O  
INSTITUTO DE GESTÃO EDUCACIONAL E  
VALORIZAÇÃO DO ENSINO - IGEVE DE MACEIÓ

## Primeiras reflexões sobre o espaço

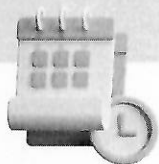

Compreensão  
enquanto elemento do  
currículo;



Desde meados do século  
XIX, já existiam referenciais  
teóricos que buscavam  
quebrar o paradigma de  
uma escola baseada no  
ensino verticalizado.



Sistema de ensino  
vislumbrado por  
Froebel (1782-1852) e  
Montessori (1870-  
1952).



CHÃ DE JAQUEIRA  
DESPESAS PAGAS COM RECURSOS  
DO TERMO DE COLABORAÇÃO Nº 03/2023,  
QUE ENTRE SI CELEBRAM O MUNICÍPIO DE  
MACEIÓ, POR INTERMÉDIO DA SECRETARIA  
MUNICIPAL DE EDUCAÇÃO - SEMED E O  
INSTITUTO DE GESTÃO EDUCACIONAL E  
VALORIZAÇÃO DO ENSINO - IGEVE DE MACEIÓ

**Primeira instituição de educação infantil pública no Estado de São Paulo, projetada, em 1897, por Ramos de Azevedo, nos fundos da Escola Normal Gaetano de Campos, na cidade de São Paulo(HADDAD, 2015)**



Área para brincadeiras simbólicas

Fonte: Acervo Professora Alice Meinelles Reis 1923-1935. Kishimoto, 2014, p. 24



Estante com materiais e brinquedos

Fonte: Acervo Professora Alice Meinelles Reis 1923-1935. Kishimoto, 2014, p. 24



Espelho

Fonte: Acervo Professora Alice Meinelles Reis 1923-1935. Kishimoto, 2014, p. 24



Área para jogos de mesa

Fonte: Acervo Professora Alice Meinelles Reis 1923-1935. Kishimoto, 2014, p. 24

CHÁ DE JAQUEIRA  
DESPEAS PAGAS COM RECURSOS  
DO TERMO DE COLABORAÇÃO Nº 03/2023,  
QUE ENTRE SI CELEBRAM O MUNICÍPIO DE  
MACEIÓ, POR INTERMÉDIO DA SECRETARIA  
MUNICIPAL DE EDUCAÇÃO - SEMED E O  
INSTITUTO DE GESTÃO EDUCACIONAL E  
VALORIZAÇÃO DO ENSINO - IGEVE DE MACEIÓ



Sala de "exercícios tranquilos"

Fonte: Acervo Professora Alice Meireles Reis 1923-1935.  
Kishimoto, 2014, p. 22

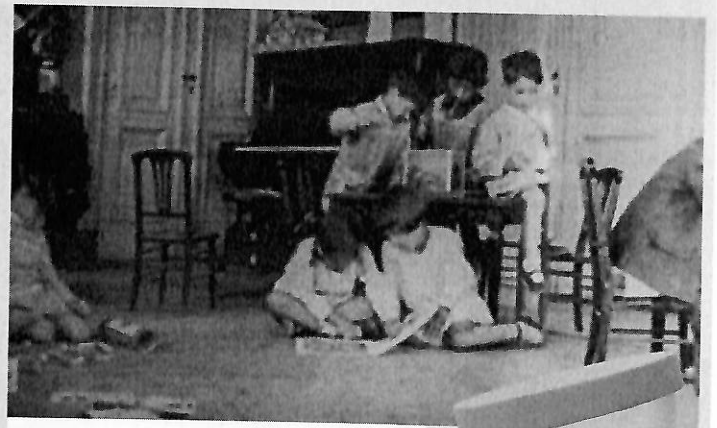

Crianças e aquário

Fonte: Acervo Professora Alice Meireles  
Reis 1923-1935. Kishimoto, 2014, p. 40



CHA DE JAQUEIRA  
DESPEAS PAGAS COM RECURSOS  
DO TERMO DE COLABORAÇÃO Nº 03/2023,  
QUE ENTRE SI CELEBRAM O MUNICÍPIO DE  
MACEIÓ, POR INTERMÉDIO DA SECRETARIA  
MUNICIPAL DE EDUCAÇÃO - SEMED E O  
INSTITUTO DE GESTÃO EDUCACIONAL E  
VALORIZAÇÃO DO ENSINO - IGEVE DE MACEIÓ

## PRINCÍPIOS DE ORGANIZAÇÃO DOS ESPAÇOS PRESENTES NA TRADIÇÃO DA EI

Atmosfera familiar, ambiente convidativo, acolhedor, assemelhando-se a casa

Materiais que despertam o interesse da criança e promovem a brincadeira simbólica

Organização em diferentes áreas: livros, blocos, casinha, artes, jogos etc.

Organização que proporciona a autonomia da criança nas escolhas e uso dos materiais

Estantes baixas de forma a tornar os materiais acessíveis e convidativos às crianças

Paredes que expressam o protagonismo infantil com produções das crianças

Fonte: (HADDAD, 2015)



CHÁ DE JAQUEIRA  
DESPESAS PAGAS COM RECURSOS  
DO TERMO DE COLABORAÇÃO Nº 03/2023,  
QUE ENTRE SI CELEBRAM O MUNICÍPIO DE  
MACEIÓ, POR INTERMÉDIO DA SECRETARIA  
MUNICIPAL DE EDUCAÇÃO – SEMED E O  
INSTITUTO DE GESTÃO EDUCACIONAL E  
VALORIZAÇÃO DO ENSINO - IGEVE DE MACEIÓ

<b>PARQUES INFANTIS</b>	<b>EMEIS</b>
ESPAÇO INTERNO: Poucas áreas cobertas para refeição, encontros, eventos sociais e abrigo de tempo ruim	ESPAÇO INTERNO: Salas de aula, compartimentadas, destinadas aos respectivos grupos etários
ESPAÇO EXTERNO: amplo, comportando bosques, hortas, piscinas e quadras	ESPAÇO EXTERNO: reduzidos e cimentados

Fonte: (HADDAD, 2015)

CHÃ DE JAQUEIRA  
DESPESAS PAGAS COM RECURSOS  
DO TERMO DE COLABORAÇÃO Nº 03/2023,  
QUE ENTRE SI CELEBRAM O MUNICÍPIO DE  
MACEIÓ, POR INTERMÉDIO DA SECRETARIA  
MUNICIPAL DE EDUCAÇÃO - SEMED E O  
INSTITUTO DE GESTÃO EDUCACIONAL E  
VALORIZAÇÃO DO ENSINO - IGEVE DE MACEIÓ

## MAS O QUE ACONTECEU?

**“A educação infantil, nas suas origens, já nasce com cara própria, com pedagogias apropriadas à criança pequena, que acredita na sua competência e direito de participação, e não como um arremedo da escola elementar.”(HADDAD, 2015, p.31)**



CHÁ DE JAQUEIRA  
DESpesas PAGAS COM RECURSOS  
DO TERMO DE COLABORAÇÃO Nº 03/2023,  
QUE ENTRE SI CELEBRAM O MUNICÍPIO DE  
MACEIÓ, POR INTERMÉDIO DA SECRETARIA  
MUNICIPAL DE EDUCAÇÃO - SEMED E O  
INSTITUTO DE GESTÃO EDUCACIONAL E  
VALORIZAÇÃO DO ENSINO - IGEVE DE MACEIÓ



Voltamos no tempo?

A organização dos espaços na Educação Infantil muito reflete as concepções de criança e educação infantil (HORN, 2017).

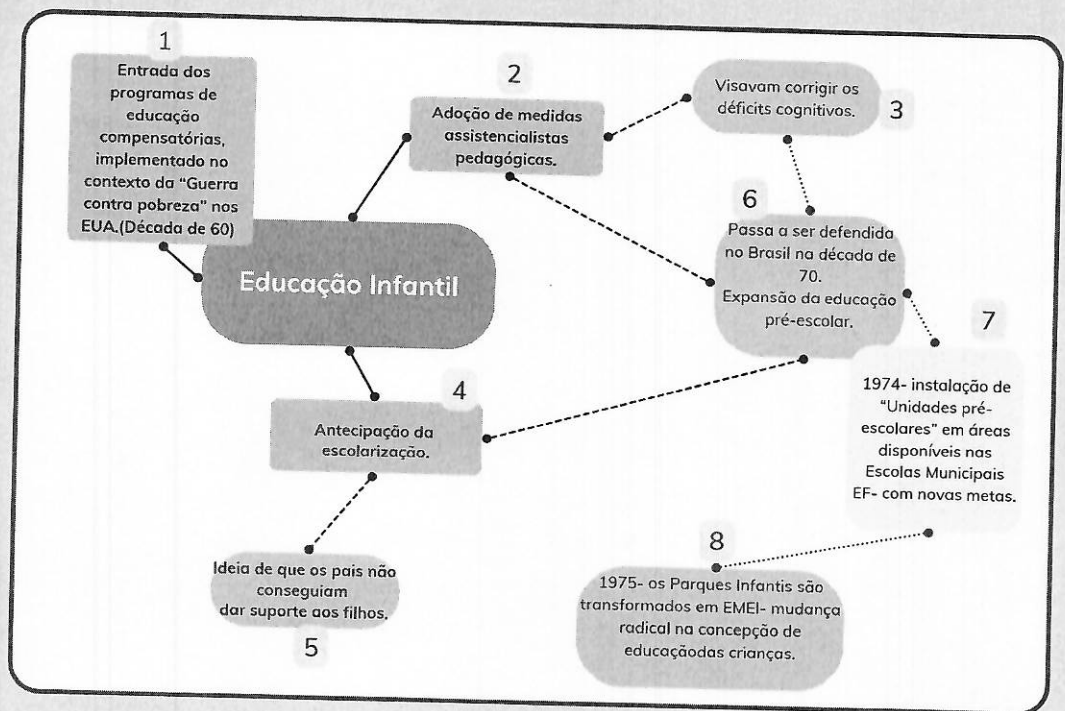



CHÁ DE JAQUEIRA  
DESPESAS PAGAS COM RECURSOS  
DO TERMO DE COLABORAÇÃO Nº 03/2023,  
QUE ENTRE SI CELEBRAM O MUNICÍPIO DE  
MACEIÓ, POR INTERMÉDIO DA SECRETARIA  
MUNICIPAL DE EDUCAÇÃO - SEMED E O  
INSTITUTO DE GESTÃO EDUCACIONAL E  
VALORIZAÇÃO DO ENSINO - IGEVE DE MACEIÓ

Cmei Martha Célia



## Socialização

Por onde andam  
suas perguntas  
sobre a questão do  
planejamento?

De acordo com Ostetto (2000),

"(...) planejar na educação infantil é planejar um contexto educativo, envolvendo atividades e situações desafiadoras e significativas, que favoreçam a exploração, a descoberta e a apropriação de conhecimento sobre o mundo físico e social. O crianças, entre crianças e crianças, e entre crianças e objetos/mundo físico. (...)"

CHÃ DE JAQUEIRA  
DESPESAS PAGAS COM RECURSOS  
DO TERMO DE COLABORAÇÃO Nº 03/2023,  
QUE ENTRE SI CELEBRAM O MUNICÍPIO DE  
MACEIÓ, POR INTERMÉDIO DA SECRETARIA  
MUNICIPAL DE EDUCAÇÃO - SEMED E O  
INSTITUTO DE GESTÃO EDUCACIONAL E  
VALORIZAÇÃO DO ENSINO - IGEVE DE MACEIÓ

# Quais as principais dificuldades encontradas no Planejamento?

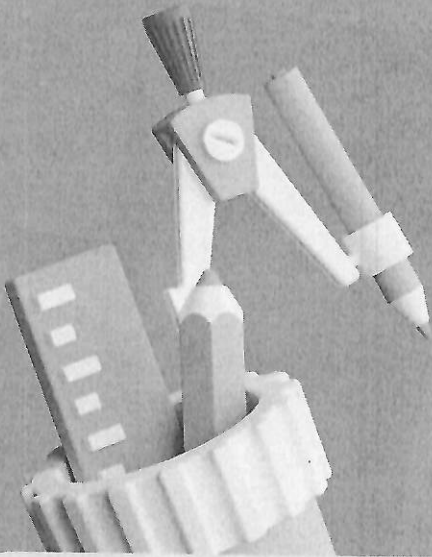

Ou seja, nesta direção o planejamento estaria prevendo situações significativas que viabilizem experiências das crianças com o mundo físico e social, em torno das quais se estruturam interações qualitativas entre adultos e crianças, entre crianças e crianças, e entre crianças e objetos/mundo físico. (...)” (Ostetto, 2000:195)

Questões Questões Questões  
Questões Questões Questões  
Questões Questões Questões  
Questões Questões Questões  
Questões Questões

Respostas simultâneas professoras/professores

## CHÃ DE JAQUEIRA

DESPESAS PAGAS COM RECURSOS DO TERMO DE COLABORAÇÃO Nº 03/2023, QUE ENTRE SI CELEBRAM O MUNICÍPIO DE MACEIÓ, POR INTERMÉDIO DA SECRETARIA MUNICIPAL DE EDUCAÇÃO - SEMED E O INSTITUTO DE GESTÃO EDUCACIONAL E VALORIZAÇÃO DO ENSINO - IGEVE DE MACEIÓ

# Partilha de experiências



Massinha de modelar

Cmei Elza Lira

### Opção 1 Preferência

4 xícaras de Farinha de trigo  
3 colheres de sopa de Óleo  
1 xícara e 1/2 de Água  
1 xícara de Sal  
Tinta guache/ suco em pó OU corante.  
1 Recipiente e uma colher

### Opção 2 Adapte-se!

6 colheres de sopa de Amido de milho/ maisena;  
2 colheres de sopa de condicionador ou creme de pentear.  
Tinta guache/ suco em pó ou corante.  
1 Recipiente.



CHA DE JAQUEIRA  
DESPESAS PAGAS COM RECURSOS  
DO TERMO DE COLABORAÇÃO Nº 03/2023,  
QUE ENTRE SI CELEBRAM O MUNICÍPIO DE  
MACEIÓ, POR INTERMÉDIO DA SECRETARIA  
MUNICIPAL DE EDUCAÇÃO – SEMED E O  
INSTITUTO DE GESTÃO EDUCACIONAL E  
VALORIZAÇÃO DO ENSINO - IGEVE DE MACEIÓ

An illustration featuring a large alarm clock on the left, a small calendar in the center, and a coin with the letter 'L' on the right. The background is a light gray with a subtle grid pattern.

# Intervalo!

Voltamos em 10 minutos...

CHA DE JAQUEIRA  
DESPESAS PAGAS COM RECURSOS  
DO TERMO DE COLABORAÇÃO Nº 03/2023,  
QUE ENTRE SI CELEBRAM O MUNICÍPIO DE  
MACEIÓ, POR INTERMÉDIO DA SECRETARIA  
MUNICIPAL DE EDUCAÇÃO - SEMED E O  
INSTITUTO DE GESTÃO EDUCACIONAL E  
VALORIZAÇÃO DO ENSINO - IGEVE DE MACEIÓ

## Planejamento na EI: a criança em foco

**A educação Infantil têm  
responsabilidade com crianças  
pequenas, seu desenvolvimento  
e sua aprendizagem, o que  
reclama um trabalho intencional  
e de qualidade  
(OSTTETO, 2000, p. 175).**

Como planejar o trabalho educativo com as crianças de 0 a 5 anos? O que fazer com as crianças, principalmente os bebês e as crianças bem pequenas?

**Na intencionalidade do trabalho  
pedagógico na EI reside a  
importância do planejamento;**

Seria possível realizar "atividades" com as crianças do berçário, além de prover-lhes cuidados físicos (alimentação, sono, higiene, etc.)? Se possível, que tipos de atividades prever? Como planejar?

CRA DE JAQUEIRA  
DESPESAS PAGAS COM RECURSOS  
DO TERMO DE COLABORAÇÃO Nº 03/2023,  
QUE ENTRE SI CELEBRAM O MUNICÍPIO DE  
MACEIÓ, POR INTERMÉDIO DA SECRETARIA  
MUNICIPAL DE EDUCAÇÃO - SEMED E O  
INSTITUTO DE GESTÃO EDUCACIONAL E  
VALORIZAÇÃO DO ENSINO - IGEVE DE MACEIÓ

## Planejamento nos nossos documentos



**Deve-se considerar os interesses individuais e coletivos das crianças, bem como as fases e as nuances do desenvolvimento infantil, entrelaçados à cultura local.**

Não é conduzido por um composto que inclui conteúdos, atividades, e, muito menos, a propostas relacionadas às datas comemorativas, visto que planejar envolve um esquema mais amplo sobre a gestão do tempo, sobre a organização dos espaços, sobre a oferta de materiais e sobre os arranjos dos grupos. (MACEIÓ, 2020).

**Faz parte do contexto do trabalho do profissional que atua na Educação Infantil;**

Construído, dialogado e inspirado a partir da escuta das crianças, tendo como base as concepções subsidiadas pelas diretrizes e referências da Educação Infantil.



CHA DE JAQUEIRA  
DESPEAS PAGAS COM RECURSOS  
DO TERMO DE COLABORAÇÃO Nº 03/2023,  
QUE ENTRE SI CELEBRAM O MUNICÍPIO DE  
MACEIÓ, POR INTERMÉDIO DA SECRETARIA  
MUNICIPAL DE EDUCAÇÃO - SEMED E O  
INSTITUTO DE GESTÃO EDUCACIONAL E  
VALORIZAÇÃO DO ENSINO - IGEVE DE MACEIÓ

## Tipos de planejamento

(OSTTETO, 2000, p. 175).

### Baseado em Listagem de atividades

Preocupação do educador em apenas preencher todo o tempo de trabalho com o grupo de crianças.

### Baseado em aspectos do desenvolvimento

Preocupação com aspectos que englobam apenas os marcos do desenvolvimento tendo como referência universal um desenvolvimento ideal.

### Baseado em datas comemorativas

O planejamento é direcionado pelo calendário. E a programação e atividades é organizada de acordo com a comemoração escolhida.

### Baseados em temas geradores (centros de interesse ou unidades de experiência)

Geralmente prevê um "tema" em questão desencadeados no cotidiano da criança que serão trabalhados na semana.



Cmei Martha Célia

CHA DE JAQUEIRA  
DESPESAS PAGAS COM RECURSOS  
DO TERMO DE COLABORAÇÃO Nº 03/2023,  
QUE ENTRE SI CELEBRAM O MUNICÍPIO DE  
MACEIÓ, POR INTERMÉDIO DA SECRETARIA  
MUNICIPAL DE EDUCAÇÃO - SEMED E O  
INSTITUTO DE GESTÃO EDUCACIONAL E  
VALORIZAÇÃO DO ENSINO - IGEVE DE MACEIÓ

## Tipos de planejamento

(OSTTETO, 2000, p. 175).

**Baseado em conteúdos  
organizados por áreas do  
conhecimento**

**Baseado em projetos de trabalho**

Ponto de partida é a leitura do grupo,  
ideia de horizonte , processual, de  
perspectivas que podem receber



CHA DE JAQUEIRA  
DESPESAS PAGAS COM RECURSOS  
DO TERMO DE COLABORAÇÃO Nº 03/2023,  
QUE ENTRE SI CELEBRAM O MUNICÍPIO DE  
MACEIÓ, POR INTERMÉDIO DA SECRETARIA  
MUNICIPAL DE EDUCAÇÃO – SEMED E O  
INSTITUTO DE GESTÃO EDUCACIONAL E  
VALORIZAÇÃO DO ENSINO - IGEVE DE MACEIÓ

Prestação de Contas – IGEVE  
(Unidade Chã da Jaqueira – Maceió/AL)  
julho de 2024

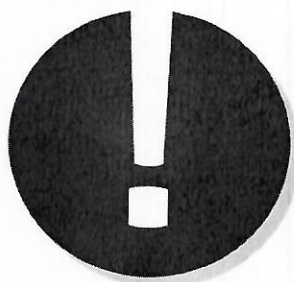

**F.A.T.D.**  
consultoria



CIA DE JAQUEIRA  
DESPESAS PAGAS COM RECURSOS  
DO TERMO DE COLABORAÇÃO Nº 03/2023,  
QUE ENTRE SI CELEBRAM O MUNICÍPIO DE  
MACEIÓ, POR INTERMÉDIO DA SECRETARIA  
MUNICIPAL DE EDUCAÇÃO - SEMED E O  
INSTITUTO DE GESTÃO EDUCACIONAL E  
VALORIZAÇÃO DO ENSINO - IGEVE DE MACEIÓ



PREFEITURA DE  
**MACEIÓ**

SECRETARIA MUNICIPAL  
DE EDUCAÇÃO

C M F

# Planejamento e Organização

Dos espaços e tempos na Educação Infantil

Centro Municipal de Formação



Sala de referência do Maternal 1 - Área da casa  
Cmei Silvanio Barbosa

CHA DE JAQUEIRA  
DESPESAS PAGAS COM RECURSOS  
DO TERMO DE COLABORAÇÃO Nº 03/2023,  
QUE ENTRE SI CELEBRAM O MUNICÍPIO DE  
MACEIÓ, POR INTERMÉDIO DA SECRETARIA  
MUNICIPAL DE EDUCAÇÃO - SEMED E O  
INSTITUTO DE GESTÃO EDUCACIONAL E  
VALORIZAÇÃO DO ENSINO - IGEVE DE MACEIÓ



# Escutatória

“Sempre vejo anunciados cursos de oratória. Nunca vi anunciado curso de escutatória. Todo mundo quer aprender a falar. Ninguém quer aprender a ouvir. Pensei em oferecer um curso de escutatória. Mas acho que ninguém vai se matricular. Escutar é complicado e sutil... Parafraseio o Alberto Caeiro: “Não é bastante ter ouvidos para ouvir o que é dito; é preciso também que haja silêncio dentro da alma”.

Rubem Alves



CHÁ DE JAQUEIRA  
DESPESAS PAGAS COM RECURSOS  
DO TERMO DE COLABORAÇÃO Nº 03/2023,  
QUE ENTRE SI CELEBRAM O MUNICÍPIO DE  
MACEIÓ, POR INTERMÉDIO DA SECRETARIA  
MUNICIPAL DE EDUCAÇÃO - SEMED E O  
INSTITUTO DE GESTÃO EDUCACIONAL E  
VALORIZAÇÃO DO ENSINO - IGEVE DE MACEIÓ



Brincadeiras molhadas - Área externa  
Cmei Martha Célia

## Escutatória

Leitura de imagem

O que vocês  
conseguem  
ouvir na  
imagem?

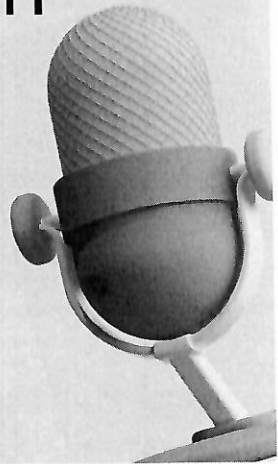



CHA DE JAQUEIRA  
DESPESAS PAGAS COM RECURSOS  
DO TERMO DE COLABORAÇÃO Nº 03/2023,  
QUE ENTRE SI CELEBRAM O MUNICÍPIO DE  
MACEIÓ, POR INTERMÉDIO DA SECRETARIA  
MUNICIPAL DE EDUCAÇÃO - SEMED E O  
INSTITUTO DE GESTÃO EDUCACIONAL E  
VALORIZAÇÃO DO ENSINO - IGEVE DE MACEIÓ



ESPAÇO

AMBIENTE

Jogo Wordwall  
Espaço ou ambiente?  
<https://wordwall.net/resource/57240816/espa%C3%A7o-ou-ambiente>

CHA DE JAQUEIRA  
DESPESAS PAGAS COM RECURSOS  
DO TERMO DE COLABORAÇÃO Nº 03/2023,  
QUE ENTRE SI CELEBRAM O MUNICÍPIO DE  
MACEIÓ, POR INTERMÉDIO DA SECRETARIA  
MUNICIPAL DE EDUCAÇÃO - SEMED E O  
INSTITUTO DE GESTÃO EDUCACIONAL E  
VALORIZAÇÃO DO ENSINO - IGEVE DE MACEIÓ



ESPAÇO

FÍSICO

PARTE INTEGRANTE  
DO CURRÍCULO

AMBIENTE

CONJUNTO  
DOS ESPAÇOS

RELAÇÕES  
E AFETOS

“O ambiente é visto como algo que educa a criança; na verdade, ele é considerado o **“terceiro educador”**, juntamente com a equipe e dois professores [...] Mas a fim de agir como educador para a criança, o ambiente precisa ser flexível, deve passar por uma modificação frequente pelas crianças e pelos professores a fim de permanecer atualizado e sensível às suas necessidades de serem protagonistas na construção de seu conhecimento.” (GANDINI, 2016, p.148)

CHÃ DE JAQUEIRA  
DESPEAS PAGAS COM RECURSOS  
DO TERMO DE COLABORAÇÃO Nº 03/2023,  
QUE ENTRE SI CELEBRAM O MUNICÍPIO DE  
MACEIÓ, POR INTERMÉDIO DA SECRETARIA  
MUNICIPAL DE EDUCAÇÃO - SEMED E O  
INSTITUTO DE GESTÃO EDUCACIONAL E  
VALORIZAÇÃO DO ENSINO - IGEVE DE MACEIÓ

Sala de referência do Maternal 1 - contexto de cozinha  
Cmei Silvanio Barbosa



"Considerando-se as especificidades afetivas, emocionais, sociais e cognitivas das crianças de zero a cinco anos, a qualidade das experiências oferecidas que podem contribuir para o exercício da cidadania devem estar embasadas e articuladas com intencionalidades pedagógicas."

## Socialização

Quais as relações existentes entre a organização dos espaços e o trabalho que desenvolvem junto às crianças?



CHÁ DE JAQUEIRA  
DESPESAS PAGAS COM RECURSOS  
DO TERMO DE COLABORAÇÃO Nº 03/2023,  
QUE ENTRE SI CELEBRAM O MUNICÍPIO DE  
MACEIÓ, POR INTERMÉDIO DA SECRETARIA  
MUNICIPAL DE EDUCAÇÃO - SEMED E O  
INSTITUTO DE GESTÃO EDUCACIONAL E  
VALORIZAÇÃO DO ENSINO - IGEVE DE MACEIÓ

Cmei Elza Lira



SALA DE ÁREAS: ambientes que promovem o desenvolvimento infantil -  
MACEIÓ-2014

Ana Paula Santos de Oliveira

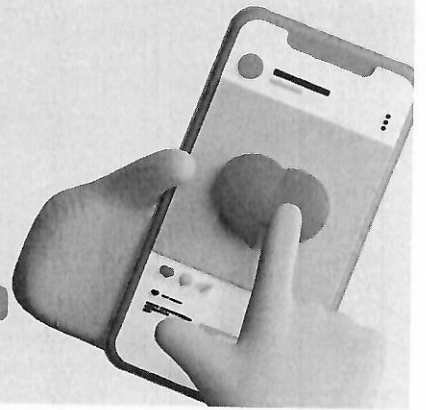

CHÁ DE JAQUEIRA  
DESPESAS PAGAS COM RECURSOS  
DO TERMO DE COLABORAÇÃO Nº 03/2023,  
QUE ENTRE SI CELEBRAM O MUNICÍPIO DE  
MACEIÓ, POR INTERMÉDIO DA SECRETARIA  
MUNICIPAL DE EDUCAÇÃO - SEMED E O  
INSTITUTO DE GESTÃO EDUCACIONAL E  
VALORIZAÇÃO DO ENSINO - IGEVE DE MACEIÓ

## Primeiras reflexões sobre o espaço



Compreensão  
enquanto elemento do  
currículo;



Desde meados do século  
XIX, já existiam referenciais  
teóricos que buscavam  
quebrar o paradigma de  
uma escola baseada no  
ensino verticalizado.



Sistema de ensino  
vislumbrado por  
Froebel (1782-1852) e  
Montessori (1870-  
1952).

CHÃ DE JAQUEIRA  
DESPESAS PAGAS COM RECURSOS  
DO TERMO DE COLABORAÇÃO Nº 03/2023,  
QUE ENTRE SI CELEBRAM O MUNICÍPIO DE  
MACEIÓ, POR INTERMÉDIO DA SECRETARIA  
MUNICIPAL DE EDUCAÇÃO - SEMED E O  
INSTITUTO DE GESTÃO EDUCACIONAL E  
VALORIZAÇÃO DO ENSINO - IGEVE DE MACEIÓ

**Primeira instituição de educação infantil pública no Estado de São Paulo, projetada, em 1897, por Ramos de Azevedo, nos fundos da Escola Normal Caetano de Campos, na cidade de São Paulo(HADDAD, 2015)**



Área para brincadeiras simbólicas

Fonte: Acervo Professora Alice Meirelles Reis 1923-1935. Kishimoto, 2014, p. 24



Estante com materiais e brinquedos

Fonte: Acervo Professora Alice Meirelles Reis 1923-1935. Kishimoto, 2014, p. 24



Expositivo

Fonte: Acervo Professora Alice Meirelles Reis 1923-1935. Kishimoto, 2014, p. 24



Trabalho em grupo de leitura

Fonte: Acervo Professora Alice Meirelles Reis 1923-1935. Kishimoto, 2014, p. 24



CHA DE JAQUEIRA  
DESpesas PAGAS COM RECURSOS  
DO TERMO DE COLABORAÇÃO Nº 03/2023,  
QUE ENTRE SI CELEBRAM O MUNICÍPIO DE  
MACEIÓ, POR INTERMÉDIO DA SECRETARIA  
MUNICIPAL DE EDUCAÇÃO - SEMED E O  
INSTITUTO DE GESTÃO EDUCACIONAL E  
VALORIZAÇÃO DO ENSINO - IGEVE DE MACEIÓ



Sala de "exercícios tranquilos"

Fonte: Acervo Professora Alice Meireles Reis 1923-1935.  
Kishimoto, 2014, p. 22



Crianças e aquário

Fonte: Acervo Professora Alice Meireles  
Reis 1923-1935. Kishimoto, 2014, p. 40



CIVIL DE JAQUEIRA  
DESPESAS PAGAS COM RECURSOS  
DO TERMO DE COLABORAÇÃO Nº 03/2023,  
QUE ENTRE SI CELEBRAM O MUNICÍPIO DE  
MACEIÓ, POR INTERMÉDIO DA SECRETARIA  
MUNICIPAL DE EDUCAÇÃO - SEMED E O  
INSTITUTO DE GESTÃO EDUCACIONAL E  
VALORIZAÇÃO DO ENSINO - IGEVE DE MACEIÓ

## PRINCÍPIOS DE ORGANIZAÇÃO DOS ESPAÇOS PRESENTES NA TRADIÇÃO DA EI

Atmosfera familiar, ambiente convidativo, acolhedor, assemelhando-se a casa

Materiais que despertam o interesse da criança e promovem a brincadeira simbólica

Organização em diferentes áreas: livros, blocos, casinha, artes, jogos etc.

Organização que proporciona a autonomia da criança nas escolhas e uso dos materiais

Estantes baixas de forma a tornar os materiais acessíveis e convidativos às crianças

Paredes que expressam o protagonismo infantil com produções das crianças

Fonte: (HADDAD, 2015)

CHÁ DE JAQUEIRA  
DESPESAS PAGAS COM RECURSOS  
DO TERMO DE COLABORAÇÃO Nº 03/2023,  
QUE ENTRE SI CELEBRAM O MUNICÍPIO DE  
MACEIÓ, POR INTERMÉDIO DA SECRETARIA  
MUNICIPAL DE EDUCAÇÃO - SEMED E O  
INSTITUTO DE GESTÃO EDUCACIONAL E  
VALORIZAÇÃO DO ENSINO - IGEVE DE MACEIÓ

<b>PARQUES INFANTIS</b>	<b>EMEIS</b>
ESPAÇO INTERNO: Poucas áreas cobertas para refeição, encontros, eventos sociais e abrigo de tempo ruim	ESPAÇO INTERNO: Salas de aula, compartimentadas, destinadas aos respectivos grupos etários
ESPAÇO EXTERNO: amplo, comportando bosques, hortas, piscinas e quadras	ESPAÇO EXTERNO: reduzidos e cimentados

Fonte: (HADDAD, 2015)



CHÃ DE JAQUEIRA  
DESPEAS PAGAS COM RECURSOS  
DO TERMO DE COLABORAÇÃO Nº 03/2023,  
QUE ENTRE SI CELEBRAM O MUNICÍPIO DE  
MACEIÓ, POR INTERMÉDIO DA SECRETARIA  
MUNICIPAL DE EDUCAÇÃO - SEMED E O  
INSTITUTO DE GESTÃO EDUCACIONAL E  
VALORIZAÇÃO DO ENSINO - IGEVE DE MACEIÓ

## MAS O QUE ACONTECEU?

**“A educação infantil, nas suas origens, já nasce com cara própria, com pedagogias apropriadas à criança pequena, que acredita na sua competência e direito de participação, e não como um arremedo da escola elementar.” (HADDAD, 2015, p.31)**

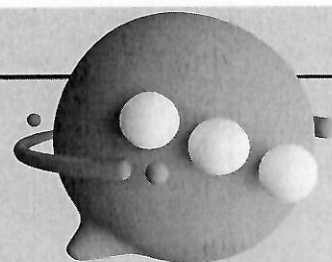

CHA DE JAQUEIRA  
DESPESAS PAGAS COM RECURSOS  
DO TERMO DE COLABORAÇÃO Nº 03/2023,  
QUE ENTRE SI CELEBRAM O MUNICÍPIO DE  
MACEIÓ, POR INTERMÉDIO DA SECRETARIA  
MUNICIPAL DE EDUCAÇÃO - SEMED E O  
INSTITUTO DE GESTÃO EDUCACIONAL E  
VALORIZAÇÃO DO ENSINO - IGEVE DE MACEIÓ



Voltamos no tempo?

A organização dos espaços na Educação Infantil muito reflete as concepções de criança e educação infantil (HORN, 2017).

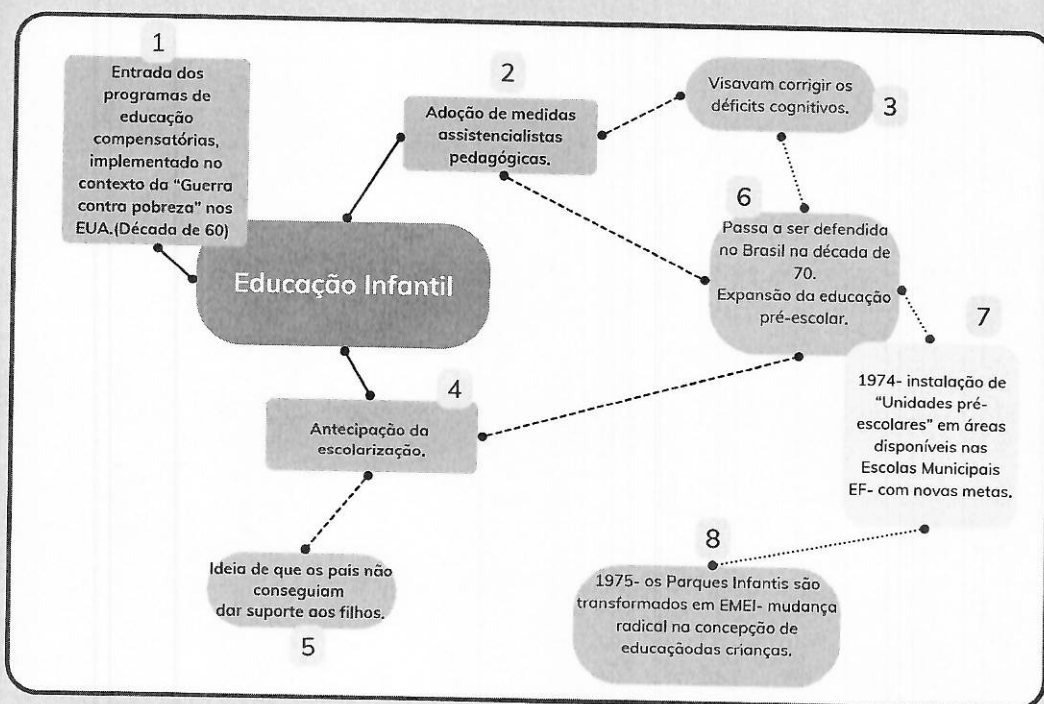

CHA DE JAQUEIRA  
DESPESAS PAGAS COM RECURSOS  
DO TERMO DE COLABORAÇÃO Nº 03/2023,  
QUE ENTRE SI CELEBRAM O MUNICÍPIO DE  
MACEIÓ, POR INTERMÉDIO DA SECRETARIA  
MUNICIPAL DE EDUCAÇÃO - SEMED E O  
INSTITUTO DE GESTÃO EDUCACIONAL E  
VALORIZAÇÃO DO ENSINO - IGEVE DE MACEIÓ

Cmei Martha Célia

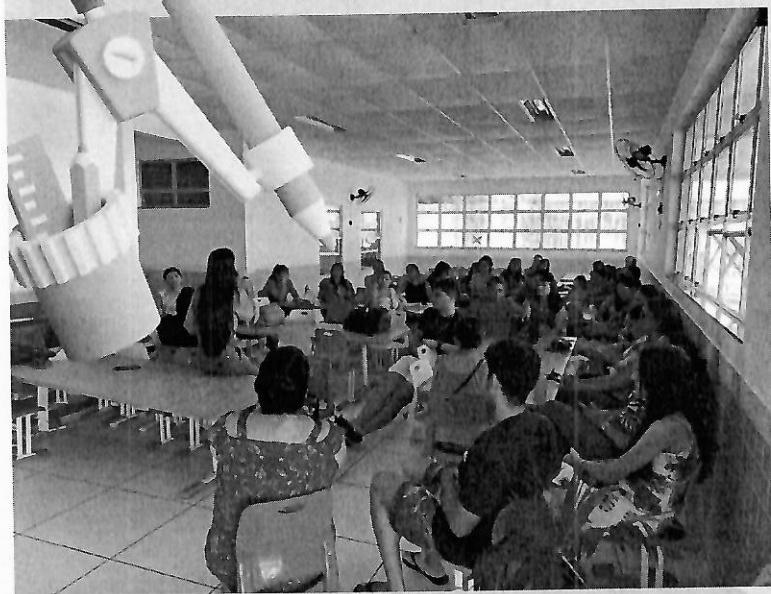

De acordo com Ostetto (2000),  
“(...) planejar na educação infantil é planejar um contexto educativo, envolvendo atividades e situações desafiadoras e significativas, que favoreçam a exploração, a descoberta e a apropriação de conhecimento sobre o mundo físico e social. O crianças, entre crianças e crianças, e entre crianças e objetos/mundo físico. (...)”

## Socialização

Por onde andam  
suas perguntas  
sobre a questão do  
planejamento?

CHA DE JAQUEIRA  
DESPESAS PAGAS COM RECURSOS  
DO TERMO DE COLABORAÇÃO Nº 03/2023,  
QUE ENTRE SI CELEBRAM O MUNICÍPIO DE  
MACEIÓ, POR INTERMÉDIO DA SECRETARIA  
MUNICIPAL DE EDUCAÇÃO - SEMED E O  
INSTITUTO DE GESTÃO EDUCACIONAL E  
VALORIZAÇÃO DO ENSINO - IGEVE DE MACEIÓ

# Quais as principais dificuldades encontradas no Planejamento?

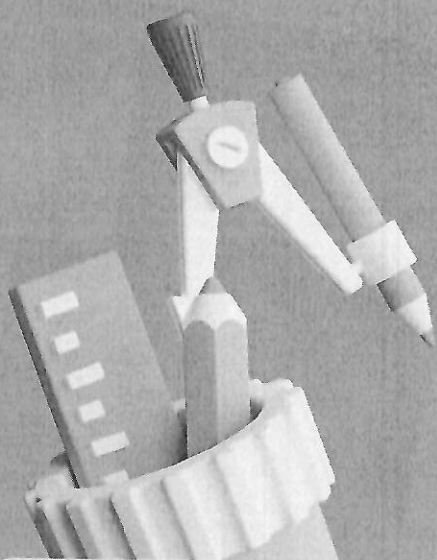

Ou seja, nesta direção o planejamento estaria prevenindo situações significativas que viabilizem experiências das crianças com o mundo físico e social, em torno das quais se estruturam interações qualitativas entre adultos e crianças, entre crianças e crianças, e entre crianças e objetos/mundo físico. (...)” (Ostetto, 2000:195)

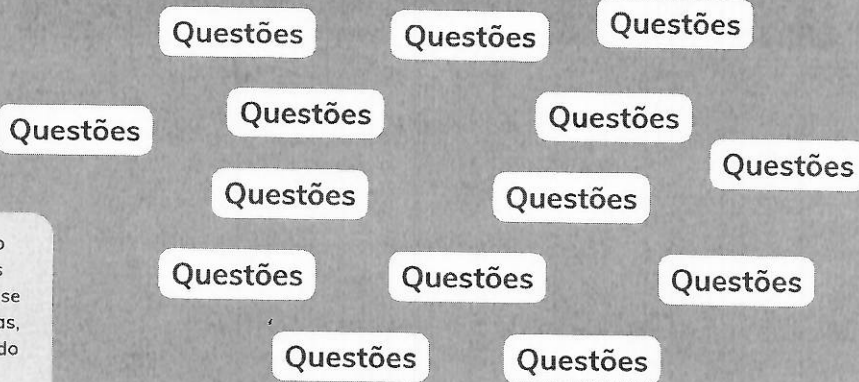

Respostas simultâneas professoras/professores



CHA DE JAQUEIRA  
DESPESAS PAGAS COM RECURSOS  
DO TERMO DE COLABORAÇÃO Nº 03/2023,  
QUE ENTRE SI CELEBRAM O MUNICÍPIO DE  
MACEIÓ, POR INTERMÉDIO DA SECRETARIA  
MUNICIPAL DE EDUCAÇÃO - SEMED E O  
INSTITUTO DE GESTÃO EDUCACIONAL E  
VALORIZAÇÃO DO ENSINO - IGEVE DE MACEIÓ

## Partilha de experiências



Massinha de modelar

Cmei Elza Lira

### Opção 1 Preferência

4 xícaras de Farinha de trigo  
3 colheres de sopa de Óleo  
1 xícara e 1/2 de Água  
1 xícara de Sal  
Tinta guache/ suco em pó OU corante.  
1 Recipiente e uma colher

### Opção 2 Adapte-se!

6 colheres de sopa de Amido de milho/  
maisena;  
2 colheres de sopa de condicionador ou  
creme de pentear.  
Tinta guache/ suco em pó ou corante.  
1 Recipiente.

CHÀ DE JAQUEIRA  
DESPESAS PAGAS COM RECURSOS  
DO TERMO DE COLABORAÇÃO Nº 03/2023,  
QUE ENTRE SI CELEBRAM O MUNICÍPIO DE  
MACEIÓ, POR INTERMÉDIO DA SECRETARIA  
MUNICIPAL DE EDUCAÇÃO - SEMED E O  
INSTITUTO DE GESTÃO EDUCACIONAL E  
VALORIZAÇÃO DO ENSINO - IGEVE DE MACEIÓ

# Intervalo!

Voltamos em 10 minutos...

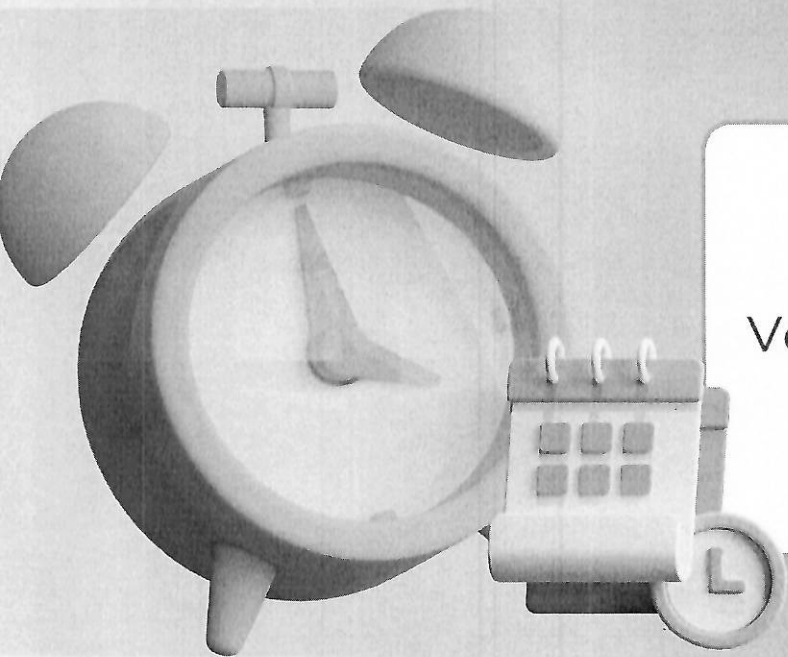

CMA DE JAQUEIRA  
DESPESAS PAGAS COM RECURSOS  
DO TERMO DE COLABORAÇÃO Nº 03/2023,  
QUE ENTRE SI CELEBRAM O MUNICÍPIO DE  
MACEIÓ, POR INTERMÉDIO DA SECRETARIA  
MUNICIPAL DE EDUCAÇÃO - SEMED E O  
INSTITUTO DE GESTÃO EDUCACIONAL E  
VALORIZAÇÃO DO ENSINO - IGEVE DE MACEIÓ

## Planejamento na EI: a criança em foco

**A educação Infantil têm  
responsabilidade com crianças  
pequenas, seu desenvolvimento  
e sua aprendizagem, o que  
reclama um trabalho intencional  
e de qualidade  
(OSTTETO, 2000, p. 175).**

Como planejar o trabalho educativo com as crianças de 0 a 5 anos? O que fazer com as crianças, principalmente os bebês e as crianças bem pequenas?

**Na intencionalidade do trabalho  
pedagógico na EI reside a  
importância do planejamento;**

Seria possível realizar "atividades" com as crianças do berçário, além de prover-lhes cuidados físicos (alimentação, sono, higiene, etc.)? Se possível, que tipos de atividades prever? Como planejar?

CHA DE JAQUEIRA  
DESpesas PAGAS COM RECURSOS  
DO TERMO DE COLABORAÇÃO Nº 03/2023,  
QUE ENTRE SI CELEBRAM O MUNICÍPIO DE  
MACEIÓ, POR INTERMÉDIO DA SECRETARIA  
MUNICIPAL DE EDUCAÇÃO - SEMED E O  
INSTITUTO DE GESTÃO EDUCACIONAL E  
VALORIZAÇÃO DO ENSINO - IGEVE DE MACEIÓ

## Planejamento nos nossos documentos



**Deve-se considerar os interesses individuais e coletivos das crianças, bem como as fases e as nuances do desenvolvimento infantil, entrelaçados à cultura local.**

Não é conduzido por um composto que inclui conteúdos, atividades, e, muito menos, a propostas relacionadas às datas comemorativas, visto que planejar envolve um esquema mais amplo sobre a gestão do tempo, sobre a organização dos espaços, sobre a oferta de materiais e sobre os arranjos dos grupos. (MACEIÓ, 2020).

**Faz parte do contexto do trabalho do profissional que atua na Educação Infantil;**

Construído, dialogado e inspirado a partir da escuta das crianças, tendo como base as concepções subsidiadas pelas diretrizes e referências da Educação Infantil.



CHA DE JAQUEIRA  
DESPEAS PAGAS COM RECURSOS  
DO TERMO DE COLABORAÇÃO Nº 03/2023,  
QUE ENTRE SI CELEBRAM O MUNICÍPIO DE  
MACEIÓ, POR INTERMÉDIO DA SECRETARIA  
MUNICIPAL DE EDUCAÇÃO - SEMED E O  
INSTITUTO DE GESTÃO EDUCACIONAL E  
VALORIZAÇÃO DO ENSINO - IGEVE DE MACEIÓ

## Tipos de planejamento

(OSTTETO, 2000, p. 175).

### Baseado em Listagem de atividades

Preocupação do educador em apenas preencher todo o tempo de trabalho com o grupo de crianças.

### Baseado em aspectos do desenvolvimento

Preocupação com aspectos que englobam apenas os marcos do desenvolvimento tendo como referência universal um desenvolvimento ideal.

### Baseado em datas comemorativas

O planejamento é direcionado pelo calendário. E a programação e atividades é organizada de acordo com a comemoração escolhida.

### Baseados em temas geradores (centros de interesse ou unidades de experiência)

Geralmente prevê um "tema" em questão desencadeados no cotidiano da criança que serão trabalhados na semana.



Cmei Martha Célia

CIDADE DE JAQUEIRA  
DESPESAS PAGAS COM RECURSOS  
DO TERMO DE COLABORAÇÃO Nº 03/2023,  
QUE ENTRE SI CELEBRAM O MUNICÍPIO DE  
MACEIÓ, POR INTERMÉDIO DA SECRETARIA  
MUNICIPAL DE EDUCAÇÃO - SEMED E O  
INSTITUTO DE GESTÃO EDUCACIONAL E  
VALORIZAÇÃO DO ENSINO - IGEVE DE MACEIÓ

## Tipos de planejamento

(OSTTETO, 2000, p. 175).

### **Baseado em conteúdos organizados por áreas do conhecimento**

Contempla as 4 grandes áreas do conhecimento: Língua Portuguesa, Matemática, Ciências Naturais e Sociais. Dando um norte para o trabalho com as crianças.

### **Baseado em projetos de trabalho**

Ponto de partida é a leitura do grupo, ideia de horizonte, processual, de perspectivas que podem receber melhores contornos individuais, maiores definições considerando características, faixa etária, contexto socioeconômico, cultura, bem como a dinâmica do grupo.



Cmei Silvano Barbosa

DESPESAS PAGAS COM RECURSOS DO TERMO DE COLABORAÇÃO Nº 03/2023, QUE ENTRE SI CELEBRAM O MUNICÍPIO DE MACEIÓ, POR INTERMÉDIO DA SECRETARIA MUNICIPAL DE EDUCAÇÃO - SEMED E O INSTITUTO DE GESTÃO EDUCACIONAL E VALORIZAÇÃO DO ENSINO - IGEVE DE MACEIÓ

## O planejamento não tem uma fôrma/forma!

Não é uma ficha a ser preenchida formalmente com uma lista do que será realizado com a turma de crianças em sala.

Não é uma atividade que resulta apenas em um trabalho observável é uma possibilidade.

Processo de reflexão, mais do que um papel a ser preenchido, é atitude e envolve todas as ações e situações da educadora e do educador no fazer de seu trabalho pedagógico cotidiano.

Atividades e situações desafiadoras, que favoreçam a exploração, interação, descoberta e apropriação do mundo físico e social.

Não é uma atividade que resulta apenas em um trabalho observável é uma possibilidade.

Exige uma postura ética e profissional do educador.



CHÃ DE JAQUEIRA  
DESPESAS PAGAS COM RECURSOS  
DO TERMO DE COLABORAÇÃO Nº 03/2023,  
QUE ENTRE SI CELEBRAM O MUNICÍPIO DE  
MACEIÓ, POR INTERMÉDIO DA SECRETARIA  
MUNICIPAL DE EDUCAÇÃO - SEMED E O  
INSTITUTO DE GESTÃO EDUCACIONAL E  
VALORIZAÇÃO DO ENSINO - IGEVE DE MACEIÓ

## O que as imagens te provocam?

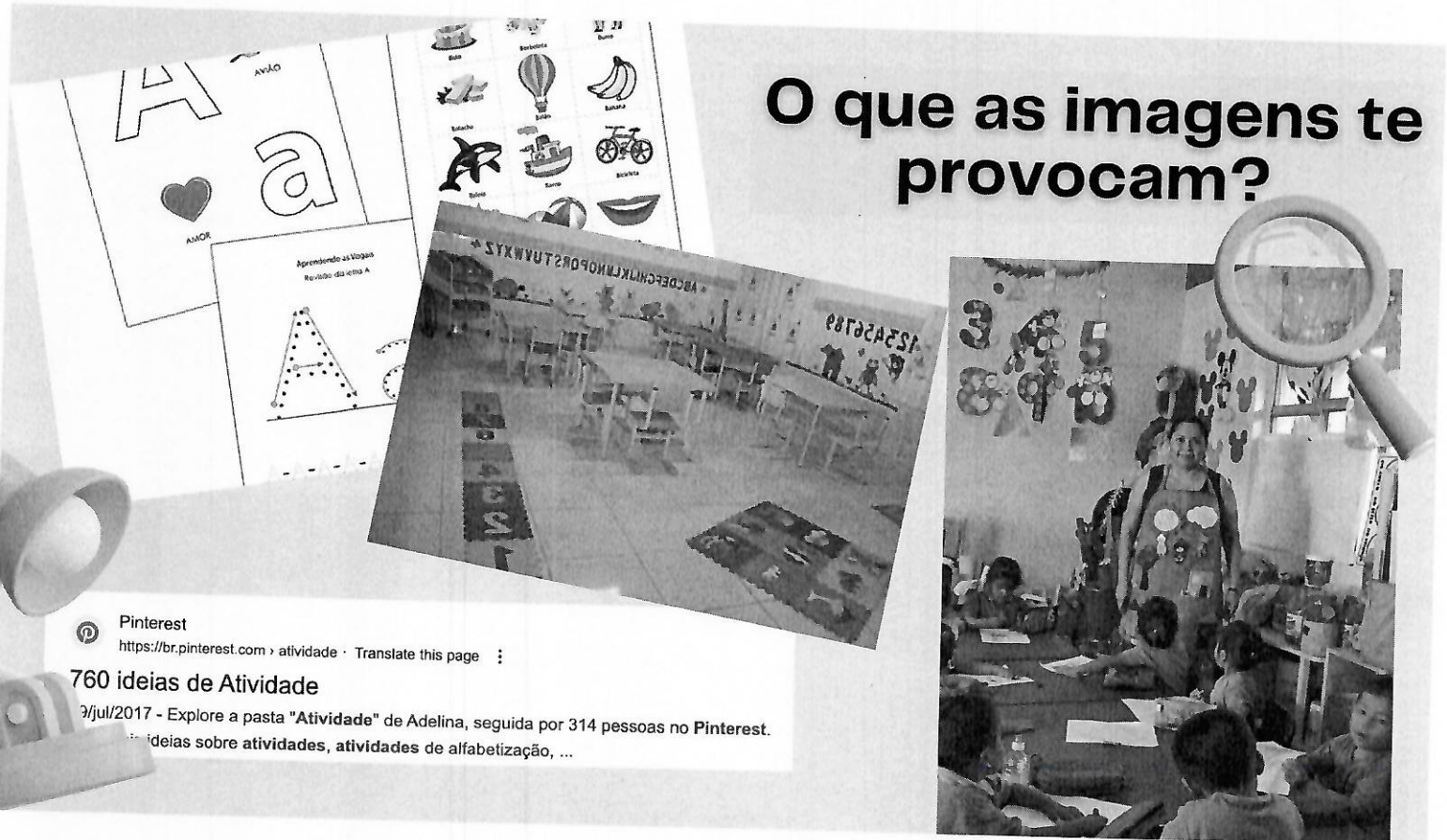

Pinterest  
<https://br.pinterest.com> > atividade · Translate this page

760 ideias de Atividade

09/jul/2017 - Explore a pasta "Atividade" de Adelina, seguida por 314 pessoas no Pinterest.  
Ideias sobre atividades, atividades de alfabetização, ...



CRA DE JAQUEIRA  
DESPESAS PAGAS COM RECURSOS  
DO TERMO DE COLABORAÇÃO Nº 03/2023,  
QUE ENTRE SI CELEBRAM O MUNICÍPIO DE  
MACEIÓ, POR INTERMÉDIO DA SECRETARIA  
MUNICIPAL DE EDUCAÇÃO - SEMED E O  
INSTITUTO DE GESTÃO EDUCACIONAL E  
VALORIZAÇÃO DO ENSINO - IGEVE DE MACEIÓ

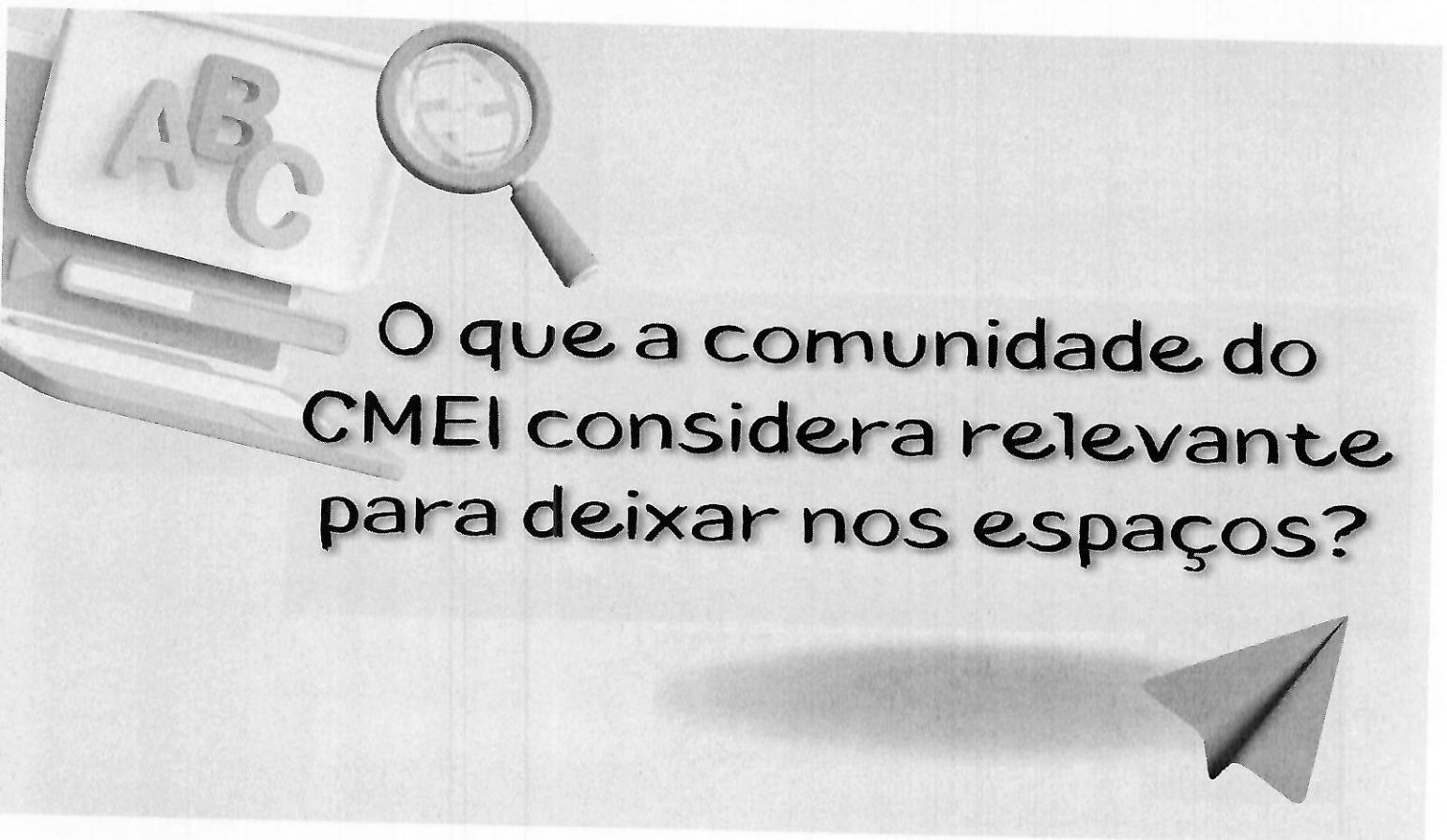

O que a comunidade do  
CMEI considera relevante  
para deixar nos espaços?

CIA DE JAQUEIRA  
DESPESAS PAGAS COM RECURSOS  
DO TERMO DE COLABORAÇÃO Nº 03/2023,  
QUE ENTRE SI CELEBRAM O MUNICÍPIO DE  
MACEIÓ, POR INTERMÉDIO DA SECRETARIA  
MUNICIPAL DE EDUCAÇÃO - SEMED E O  
INSTITUTO DE GESTÃO EDUCACIONAL E  
VALORIZAÇÃO DO ENSINO - IGEVE DE MACEIÓ

## Para refletir!

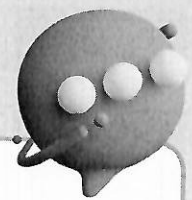

**A organização dos espaços na Educação Infantil muito reflete as concepções de criança e educação infantil (HORN, 2017).**

Para refletir sobre o modo como se organizam os espaços na educação infantil, é preciso entender, primeiramente, de que espaço estamos falando e de como as crianças interagem nesse espaço (HORN, 2017).



CHA DE JAQUEIRA  
DESPEAS PAGAS COM RECURSOS  
DO TERMO DE COLABORAÇÃO Nº 03/2023,  
QUE ENTRE SI CELEBRAM O MUNICÍPIO DE  
MACEIÓ, POR INTERMÉDIO DA SECRETARIA  
MUNICIPAL DE EDUCAÇÃO - SEMED E O  
INSTITUTO DE GESTÃO EDUCACIONAL E  
VALORIZAÇÃO DO ENSINO - IGEVE DE MACEIÓ

## Para organizar o ambiente é preciso:

- Acessibilidade/  
Autonomia
- Identidade
- Estimulação
- Interação
- Movimento
- Segurança



Cmei Silvano Barbosa

... E JAQUEIRA  
DESPESAS PAGAS COM RECURSOS  
DO TERMO DE COLABORAÇÃO Nº 03/2023,  
QUE ENTRE SI CELEBRAM O MUNICÍPIO DE  
MACEIÓ, POR INTERMÉDIO DA SECRETARIA  
MUNICIPAL DE EDUCAÇÃO - SEMED E O  
INSTITUTO DE GESTÃO EDUCACIONAL E  
VALORIZAÇÃO DO ENSINO - IGEVE DE MACEIÓ



# Experiências para Inspirar

Ana Paula Santos de Oliveira

SALA DE ÁREAS: ambientes que promovem o desenvolvimento infantil -  
MACEIÓ-2014



CHÁ DE JAQUEIRA  
DESPESAS PAGAS COM RECURSOS  
DO TERMO DE COLABORAÇÃO Nº 03/2023,  
QUE ENTRE SI CELEBRAM O MUNICÍPIO DE  
MACEIÓ, POR INTERMÉDIO DA SECRETARIA  
MUNICIPAL DE EDUCAÇÃO - SEMED E O  
INSTITUTO DE GESTÃO EDUCACIONAL E  
VALORIZAÇÃO DO ENSINO - IGEVE DE MACEIÓ

O EVENTO PRINCIPAL

# O CESTO NA PRÁTICA

*Hora de montar o cesto*



CHA DE JAQUEIRA  
DESpesas PAGAS COM RECURSOS  
DO TERMO DE COLABORAÇÃO Nº 03/2023,  
QUE ENTRE SI CELEBRAM O MUNICÍPIO DE  
MACEIÓ, POR INTERMÉDIO DA SECRETARIA  
MUNICIPAL DE EDUCAÇÃO - SEMED E O  
INSTITUTO DE GESTÃO EDUCACIONAL E  
VALORIZAÇÃO DO ENSINO - IGEVE DE MACEIÓ

Possibilidade de consolidar uma proposta pedagógica que traz como eixo do processo educativo o agir das crianças e bebês. (FOCHI, 2015)



colabora na estruturação do pensamento, desenvolvimento da linguagem oral e autonomia pois, oferece para as crianças e bebês uma gama de objetos potenciais para ações espontâneas. (O brincar heurístico na creche - OBECE)

Com esta experiência,  
aprendemos...

Auxilia na construção de uma nova e importante ideia sobre docência na creche.



CHA DE JAQUEIRA  
DESPEAS PAGAS COM RECURSOS  
DO TERMO DE COLABORAÇÃO Nº 03/2023,  
QUE ENTRE SI CELEBRAM O MUNICÍPIO DE  
MACEIÓ, POR INTERMÉDIO DA SECRETARIA  
MUNICIPAL DE EDUCAÇÃO - SEMED E O  
INSTITUTO DE GESTÃO EDUCACIONAL E  
VALORIZAÇÃO DO ENSINO - IGEVE DE MACEIÓ

O CESTO DOS TESOUROS

## O QUE É

Brincadeira exploratória e  
de descobertas para bebês.

Tem como objetivo aguçar os sentidos

Sustentar sua busca pela investigação e  
descoberta

E o brincar autônomo



CHÁ DE JAQUEIRA  
DESPEAS PAGAS COM RECURSOS  
DO TERMO DE COLABORAÇÃO Nº 03/2023,  
QUE ENTRE SI CELEBRAM O MUNICÍPIO DE  
MACEIÓ, POR INTERMÉDIO DA SECRETARIA  
MUNICIPAL DE EDUCAÇÃO - SEMED E O  
INSTITUTO DE GESTÃO EDUCACIONAL E  
VALORIZAÇÃO DO ENSINO - IGEVE DE MACEIÓ

## Modalidades

- **CESTO DOS TESOUROS**

Bebês de 05 a 18  
meses

- **JOGO HEURÍSTICO**

Crianças bem pequenas  
2, 3 anos

- **BANDEJAS DE EXPERIMENTAÇÃO**

Crianças pequenas  
4, 5 e 6 anos

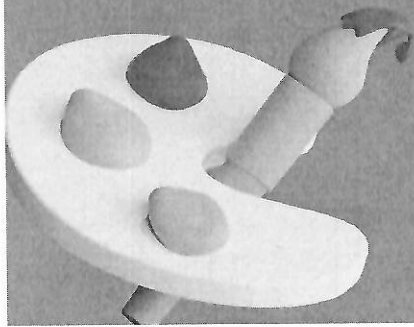



CHÁ DE JAQUEIRA  
DESPESAS PAGAS COM RECURSOS  
DO TERMO DE COLABORAÇÃO Nº 03/2023,  
QUE ENTRE SI CELEBRAM O MUNICÍPIO DE  
MACEIÓ, POR INTERMÉDIO DA SECRETARIA  
MUNICIPAL DE EDUCAÇÃO - SEMED E O  
INSTITUTO DE GESTÃO EDUCACIONAL E  
VALORIZAÇÃO DO ENSINO - IGEVE DE MACEIÓ

## MATERIAIS

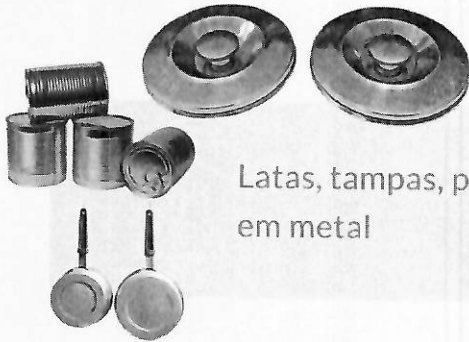

Latas, tampas, panelas  
em metal



Ursinho de pelucia,  
boneca de pano,



Objetos em  
barro/cerâmica,  
ervas aromáticas



Folhas, flores,  
raminhos, pedrinhas



Papéis variados,  
lixa, couro, velcro

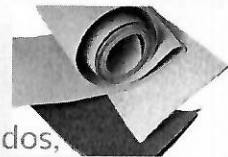

COMO ORGANIZAR

CHA DE JAQUEIRA  
DESPESAS PAGAS COM RECURSOS  
DO TERMO DE COLABORAÇÃO Nº 03/2023,  
QUE ENTRE SI CELEBRAM O MUNICÍPIO DE  
MACEIÓ, POR INTERMÉDIO DA SECRETARIA  
MUNICIPAL DE EDUCAÇÃO – SEMED E O  
INSTITUTO DE GESTÃO EDUCACIONAL E  
VALORIZAÇÃO DO ENSINO - IGEVE DE MACEIÓ

## BRINQUEDOS ADEQUADOS



### ACERVO DA INSTITUIÇÃO

### VAMOS PENSAR

O acervo de brinquedos da minha instituição oferece para os bebês que eu atendo diversidade de experiências?

Os brinquedos que fazem parte do acervo da minha instituição oferecem oportunidades para exploração e investigação dos bebês?

Ao brincar com os brinquedos do acervo da minha instituição os bebês vivenciam diferentes experiências sensoriais?

CHÃ DE JAQUEIRA  
DESPESAS PAGAS COM RECURSOS  
DO TERMO DE COLABORAÇÃO Nº 03/2023,  
QUE ENTRE SI CELEBRAM O MUNICÍPIO DE  
MACEIÓ, POR INTERMÉDIO DA SECRETARIA  
MUNICIPAL DE EDUCAÇÃO – SEMED E O  
INSTITUTO DE GESTÃO EDUCACIONAL E  
VALORIZAÇÃO DO ENSINO - IGEVE DE MACEIÓ

HORN, Maria da Graça Souza. Sabores, cores, sons, aromas: a organização dos espaços na Educação Infantil. Porto Alegre: Artmed, 2004.

FOCHI, Paulo. Afinal, o que os bebês fazem no berçário? Comunicação autonomia e saber-fazer de bebês em um contexto de vida coletiva. 2015.

OSTETTO, Luciana Esmeralda. Planejamento na Educação Infantil. Mais que a atividade. A criança em foco. In: \_\_\_\_ Encontros e encantamentos na Educação Infantil: partilhando experiências de estágio. Papyrus, 2000.

MACEIÓ/AL. Secretaria Municipal de Educação. Orientações curriculares para a educação infantil da rede municipal de Maceió / Secretaria Municipal de Educação. - Maceió: EDUFAL, 2015. 271p

Secretaria Municipal de Educação. Referencial curricular de Maceió para educação infantil / [Secretaria Municipal de Educação].- Maceió: Editora Viva, 2020. 336 p.: il.: color - (Referencial Curricular de Maceió; 1).

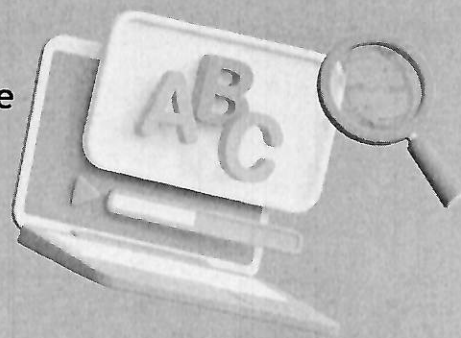

CHA DE JAQUEIRA  
DESPEAS PAGAS COM RECURSOS  
DO TERMO DE COLABORAÇÃO Nº 03/2023,  
QUE ENTRE SI CELEBRAM O MUNICÍPIO DE  
MACEIÓ, POR INTERMÉDIO DA SECRETARIA  
MUNICIPAL DE EDUCAÇÃO - SEMED E O  
INSTITUTO DE GESTÃO EDUCACIONAL E  
VALORIZAÇÃO DO ENSINO - IGEVE DE MACEIÓ

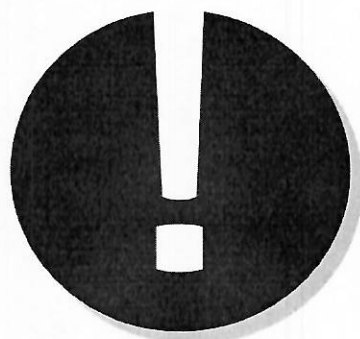

**F.A.T.D.**  
consultoria



CHA DE JAQUEIRA  
DESpesas PAGAS COM RECURSOS  
DO TERMO DE COLABORAÇÃO Nº 03/2023,  
QUE ENTRE SI CELEBRAM O MUNICIPIO DE  
MACEIÓ, POR INTERMÉDIO DA SECRETARIA  
MUNICIPAL DE EDUCAÇÃO - SEMED E O  
INSTITUTO DE GESTÃO EDUCACIONAL E  
VALORIZAÇÃO DO ENSINO - IGEVE DE MACEIÓ

**Simplicidade**

**Criação de Valor**



CHA DE JAQUEIRA  
DESPEAS PAGAS COM RECURSOS  
DO TERMO DE COLABORAÇÃO Nº 03/2023,  
QUE ENTRE SI CELEBRAM O MUNICÍPIO DE  
MACEIÓ, POR INTERMÉDIO DA SECRETARIA  
MUNICIPAL DE EDUCAÇÃO - SEMED E O  
INSTITUTO DE GESTÃO EDUCACIONAL E  
VALORIZAÇÃO DO ENSINO - IGEVE DE MACEIÓ



**F.A.T.D.**  
consultoria

Em breve iniciaremos este encontro, enquanto aguarda alguns minutinhos, que tal conhecer nossas Redes Sociais? Ficaremos felizes se você nos seguir e interagir conosco por meio dos nossos canais de comunicação!



**@fatdconsultoria**

CRA DE JAQUEIRA  
DESPESAS PAGAS COM RECURSOS  
DO TERMO DE COLABORAÇÃO Nº 03/2023,  
QUE ENTRE SI CELEBRAM O MUNICÍPIO DE  
MACEIÓ, POR INTERMÉDIO DA SECRETARIA  
MUNICIPAL DE EDUCAÇÃO - SEMED E O  
INSTITUTO DE GESTÃO EDUCACIONAL E  
VALORIZAÇÃO DO ENSINO - IGEVE DE MACEIÓ

## **Professora Formadora: Ma. Keity Elen da Silva Melo**

Doutoranda em Educação no Programa de Pós-Graduação em Educação da Universidade Federal de Alagoas. Mestra em Educação Brasileira pelo PPGE-UFAL (2020). Especialista em Psicopedagogia com ênfase nas áreas institucional e clínica pelo Instituto Superior de Educação de Pesqueira-ISEP (2015). Graduada em licenciatura em Pedagogia pela Universidade de Pernambuco - UPE/Campus Garanhuns (2014) e bacharel em Psicologia também pela UPE (2023). Tem experiência na educação infantil como professora e auxiliar de coordenação pedagógica, já atuou no ensino superior com disciplinas da área da educação infantil.

CHA DE JAQUEIRA  
DESPESAS PAGAS COM RECURSOS  
DO TERMO DE COLABORAÇÃO Nº 03/2023,  
QUE ENTRE SI CELEBRAM O MUNICÍPIO DE  
MACEIÓ, POR INTERMÉDIO DA SECRETARIA  
MUNICIPAL DE EDUCAÇÃO - SEMED E O  
INSTITUTO DE GESTÃO EDUCACIONAL E  
VALORIZAÇÃO DO ENSINO - IGEVE DE MACEIÓ



## **AS ABORDAGENS PARTICIPATIVAS NA EDUCAÇÃO INFANTIL**



CHA DE JAQUEIRA  
DESPESAS PAGAS COM RECURSOS  
DO TERMO DE COLABORAÇÃO Nº 03/2023,  
QUE ENTRE SI CELEBRAM O MUNICÍPIO DE  
MACEIÓ, POR INTERMÉDIO DA SECRETARIA  
MUNICIPAL DE EDUCAÇÃO - SEMED E O  
INSTITUTO DE GESTÃO EDUCACIONAL E  
VALORIZAÇÃO DO ENSINO - IGEVE DE MACEIÓ

## **PAUTA DA FORMAÇÃO 27/07**

- **Acolhida;**
- **Experiências e diálogos sobre abordagens participativas na educação infantil;**
- **Colocando a mão na massa: organização da turma em 6 grandes grupos.**
- **Orientações de atividade para a próxima formação;**
- **Avaliação da formação;**
- **Encerramento.**

CHÁ DE JAQUEIRA  
DESPESAS PAGAS COM RECURSOS  
DO TERMO DE COLABORAÇÃO Nº 03/2023,  
QUE ENTRE SI CELEBRAM O MUNICÍPIO DE  
MACEIÓ, POR INTERMÉDIO DA SECRETARIA  
MUNICIPAL DE EDUCAÇÃO - SEMED E O  
INSTITUTO DE GESTÃO EDUCACIONAL E  
VALORIZAÇÃO DO ENSINO - IGEVE DE MACEIÓ

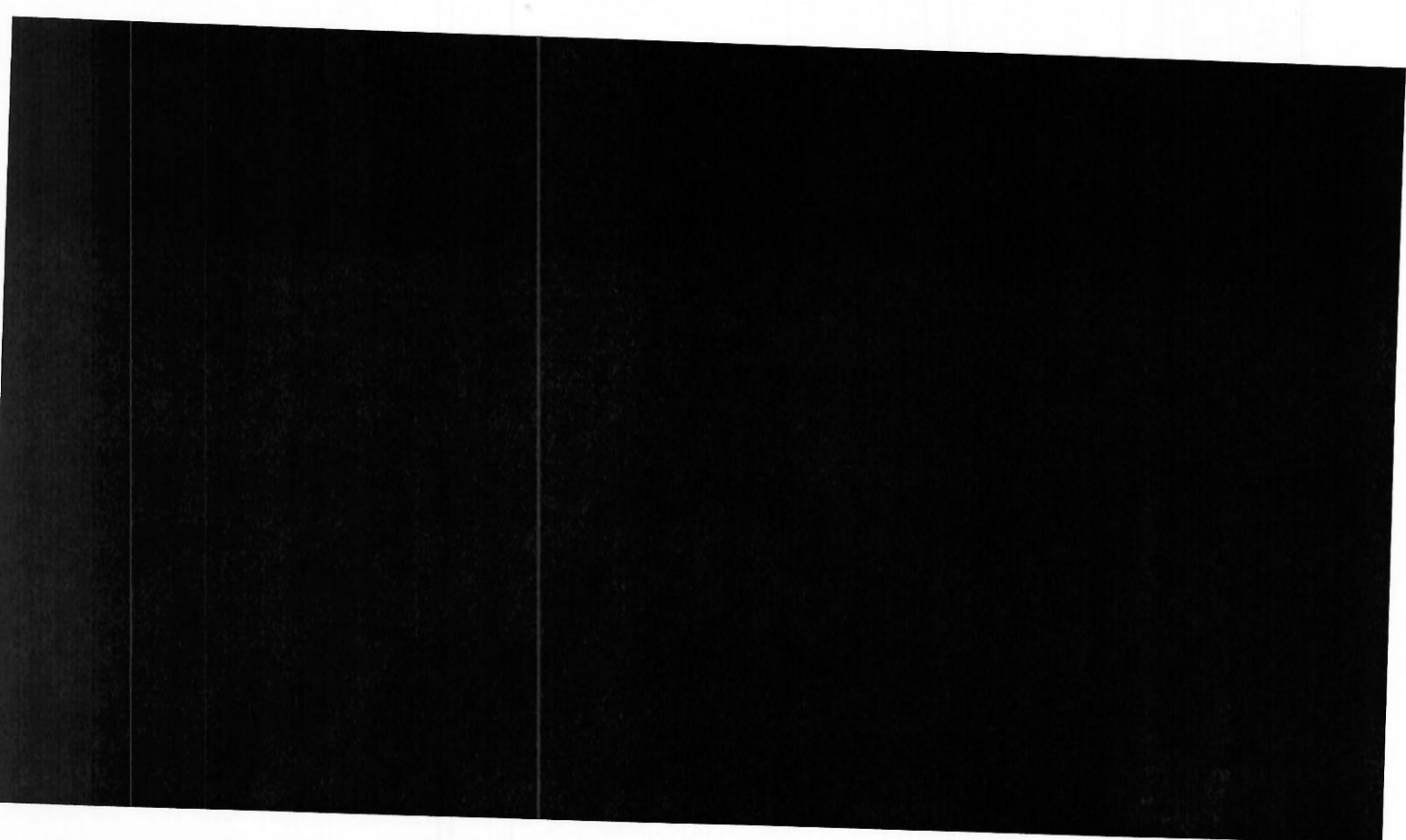

CRA DE JAQUEIRA  
DESPESAS PAGAS COM RECURSOS  
DO TERMO DE COLABORAÇÃO Nº 03/2023,  
QUE ENTRE SI CELEBRAM O MUNICÍPIO DE  
MACEIÓ, POR INTERMÉDIO DA SECRETARIA  
MUNICIPAL DE EDUCAÇÃO - SEMED E O  
INSTITUTO DE GESTÃO EDUCACIONAL E  
VALORIZAÇÃO DO ENSINO - IGEVE DE MACEIÓ

## Abordagens Participativas?

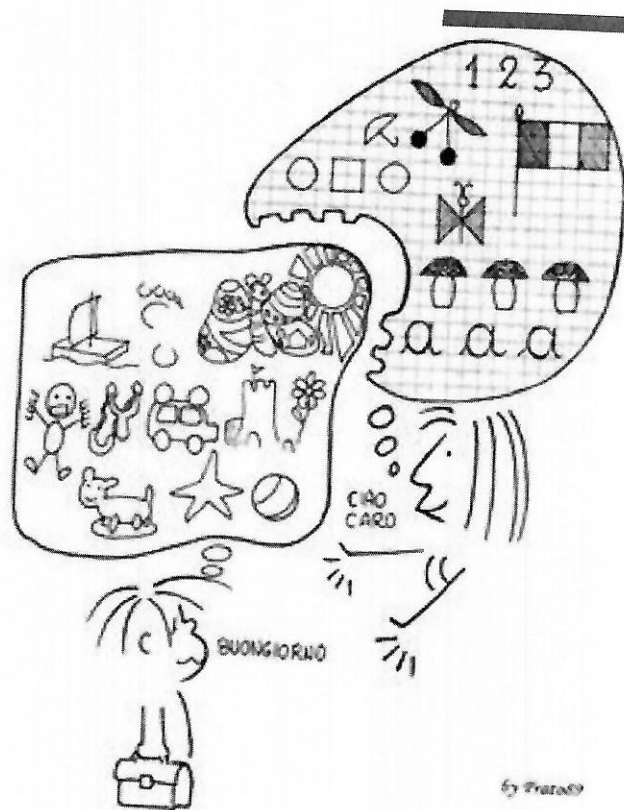

CHÃ DE JAQUEIRA  
DESPEAS PAGAS COM RECURSOS  
DO TERMO DE COLABORAÇÃO Nº 03/2023,  
QUE ENTRE SI CELEBRAM O MUNICÍPIO DE  
MACEIÓ, POR INTERMÉDIO DA SECRETARIA  
MUNICIPAL DE EDUCAÇÃO - SEMED E O  
INSTITUTO DE GESTÃO EDUCACIONAL E  
VALORIZAÇÃO DO ENSINO - IGEVE DE MACEIÓ

**Abordagens Participativas**

**X**

**Abordagens Transmissivas**



CHÃ DE JAQUEIRA  
DESpesas PAGAS COM RECURSOS  
DO TERMO DE COLABORAÇÃO Nº 03/2023,  
QUE ENTRE SI CELEBRAM O MUNICÍPIO DE  
MACEIÓ, POR INTERMÉDIO DA SECRETARIA  
MUNICIPAL DE EDUCAÇÃO - SEMED E O  
INSTITUTO DE GESTÃO EDUCACIONAL E  
VALORIZAÇÃO DO ENSINO - IGEVE DE MACEIÓ

## Pedagogias participativas x Pedagogias transmissivas

- Uma pedagogia da infância baseada na participação, busca responder a complexidade da sociedade (OLIVEIRA-FOMISINHO, 2007);

- Uma pedagogia que acredita na potência das crianças, que respeita seus direitos e escuta sua voz para transformar a prática pedagógica (OLIVEIRA-FOMISINHO, 2007).

X

- Crianças vistas, mas não ouvidas (OLIVEIRA-FOMISINHO, 2007);

- modo de fazer pedagogia que ignora os direitos das crianças – as quais são vistas como: “SER em espera de participação” (OLIVEIRA-FOMISINHO, 2007, p. 14);

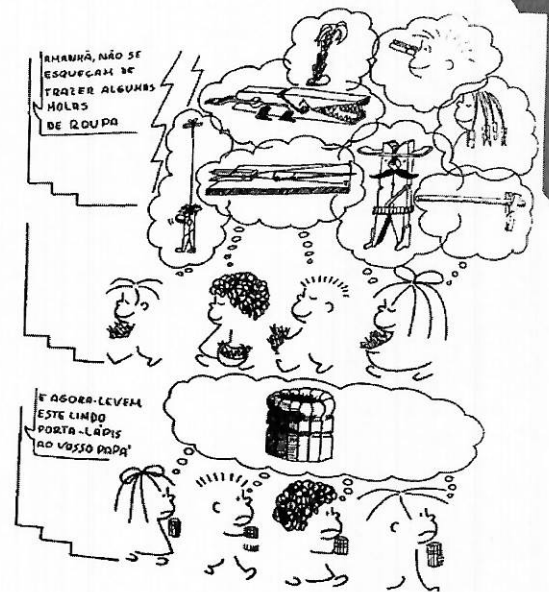

O trabalhinho  
TONUCCI, 1978, p. 76

CHA DE JAQUEIRA  
DESPESAS PAGAS COM RECURSOS  
DO TERMO DE COLABORAÇÃO Nº 03/2023,  
QUE ENTRE SI CELEBRAM O MUNICÍPIO DE  
MACEIÓ, POR INTERMÉDIO DA SECRETARIA  
MUNICIPAL DE EDUCAÇÃO - SEMED E O  
INSTITUTO DE GESTÃO EDUCACIONAL E  
VALORIZAÇÃO DO ENSINO - IGEVE DE MACEIÓ

## Pedagogias transmissivas x Pedagogias participativas

<b>Criança tábula rasa</b>	<b>Criança ativa e competente</b>
Professor transmissor de conhecimentos por meio de materiais estruturados	Papel do professor: organiza ambientes educativos e observa a criança, de forma a compreendê-la e respondê-la
Não enxerga as diferenças culturais: salas de aulas homogêneas	Diversidade
Prática social opressiva	Conhecimento ação social
Conhecimento essencial e permanente (perpétuo)	A criança se envolve nas construção do conhecimento de forma interativa e contínua
Ensino e aprendizagem: memorização e sua reprodução fiel como atividade educacional central	Ensino e aprendizagem: interação entre criança-adulto, espaços e tempos projetados para facilitar essa interação

CHÃ DE JAQUEIRA  
DESPESAS PAGAS COM RECURSOS  
DO TERMO DE COLABORAÇÃO Nº 03/2023,  
QUE ENTRE SI CELEBRAM O MUNICÍPIO DE  
MACEIÓ, POR INTERMÉDIO DA SECRETARIA  
MUNICIPAL DE EDUCAÇÃO - SEMED E O  
INSTITUTO DE GESTÃO EDUCACIONAL E  
VALORIZAÇÃO DO ENSINO - IGEVE DE MACEIÓ

## O adultocentrismo na escola da infância

- Um dos preconceitos mais naturalizados na contemporaneidade;
- desconsidera a singularidades da própria infância, tornando-a apenas um “vir a ser” – imagem de criança conceptualizada;
- hierarquias referenciadas pela idade, impõe poder do adulto sobre a criança;
- essa percepção das crianças reflete diretamente na sua educação, com a compreensão de que apenas o adulto ensina as crianças, assim, o ambiente é destinado ao controle e ao disciplinamento das crianças pelos adultos.

(SANTIAGO, FARIAS, 2015)

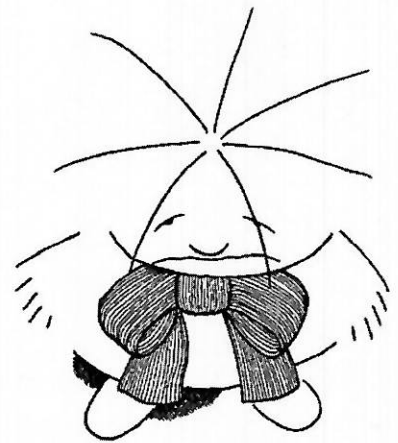

A criança: sempre olhada do alto.  
TONUCA, 1999, p. 3.

CHÁ DE JAQUEIRA  
DESPESAS PAGAS COM RECURSOS  
DO TERMO DE COLABORAÇÃO Nº 03/2023,  
QUE ENTRE SI CELEBRAM O MUNICÍPIO DE  
MACEIÓ, POR INTERMÉDIO DA SECRETARIA  
MUNICIPAL DE EDUCAÇÃO - SEMED E O  
INSTITUTO DE GESTÃO EDUCACIONAL E  
VALORIZAÇÃO DO ENSINO - IGEVE DE MACEIÓ

**De que forma a abordagem transmissiva  
está presente na educação de bebês e  
crianças bem pequenas?**



CIDADE JAQUEIRA  
DESPESAS PAGAS COM RECURSOS  
DO TERMO DE COLABORAÇÃO Nº 03/2023,  
QUE ENTRE SI CELEBRAM O MUNICÍPIO DE  
MACEIÓ, POR INTERMÉDIO DA SECRETARIA  
MUNICIPAL DE EDUCAÇÃO - SEMED E O  
INSTITUTO DE GESTÃO EDUCACIONAL E  
VALORIZAÇÃO DO ENSINO - IGEVE DE MACEIÓ

## **De que forma a abordagem transmissiva está presente na educação de bebês e crianças bem pequenas?**

“Um cenário muito comum encontrado nas salas onde as crianças passam grande parte do seu tempo é: uma disposição de móveis com mesas e cadeiras de acordo com o número de crianças; mesa e cadeira do professor; quadro negro (agora branco); armários trancados com materiais gráficos dentro, caixas de brinquedos dispostas em cima de armários, com peças misturadas, gastas e desfiguradas; o alfabeto e a sequência numérica afixados nos quadros negros ou brancos ou nas paredes; a exposição de produções de crianças em série, fotocopiadas; figura de menino e de menina para contagem das meninas e meninos presentes; lista de combinados que ressaltam as negativas, ou seja, aquilo que não se pode fazer: bater, brigar, gritar, desobedecer”. (Haddad, 2015, p. 134-135).

CHÃ DE JAQUEIRA  
DESPESAS PAGAS COM RECURSOS  
DO TERMO DE COLABORAÇÃO Nº 03/2023,  
QUE ENTRE SI CELEBRAM O MUNICÍPIO DE  
MACEIÓ, POR INTERMÉDIO DA SECRETARIA  
MUNICIPAL DE EDUCAÇÃO - SEMED E O  
INSTITUTO DE GESTÃO EDUCACIONAL E  
VALORIZAÇÃO DO ENSINO - IGEVE DE MACEIÓ

## De que forma a abordagem transmissiva está presente na educação de bebês e crianças bem pequenas?

Planejamento baseado em datas comemorativas:

- Prática cotidiana guiada por datas específicas do calendário;
- O professor é visto como um **repetidor**, pois, todos os anos as mesmas experiências são repetidas.

(OSTETTO, 2012).

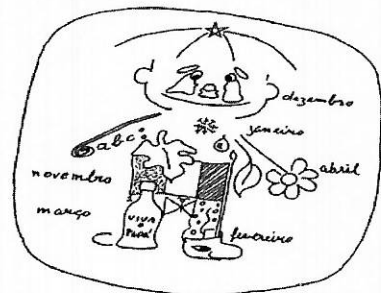

TONUCCI, 1999.

CHÃ DE JAQUEIRA  
DESPESAS PAGAS COM RECURSOS  
DO TERMO DE COLABORAÇÃO Nº 03/2023,  
QUE ENTRE SI CELEBRAM O MUNICÍPIO DE  
MACEIÓ, POR INTERMÉDIO DA SECRETARIA  
MUNICIPAL DE EDUCAÇÃO - SEMED E O  
INSTITUTO DE GESTÃO EDUCACIONAL E  
VALORIZAÇÃO DO ENSINO - IGEVE DE MACEIÓ

## Reflexões iniciais...

Quem são as crianças?

E a escola da infância?

Como os corpos das crianças estão sendo tratados na escola da infância?

CHÃ DE JAQUEIRA  
DESPESAS PAGAS COM RECURSOS  
DO TERMO DE COLABORAÇÃO Nº 03/2023,  
QUE ENTRE SI CELEBRAM O MUNICÍPIO DE  
MACEIÓ, POR INTERMÉDIO DA SECRETARIA  
MUNICIPAL DE EDUCAÇÃO - SEMED E O  
INSTITUTO DE GESTÃO EDUCACIONAL E  
VALORIZAÇÃO DO ENSINO - IGEVE DE MACEIÓ



CHÃ DE JAQUEIRA  
DESPESAS PAGAS COM RECURSOS  
DO TERMO DE COLABORAÇÃO Nº 03/2023,  
QUE ENTRE SI CELEBRAM O MUNICÍPIO DE  
MACEIÓ, POR INTERMÉDIO DA SECRETARIA  
MUNICIPAL DE EDUCAÇÃO - SEMED E O  
INSTITUTO DE GESTÃO EDUCACIONAL E  
VALORIZAÇÃO DO ENSINO - IGEVE DE MACEIÓ

**Quais inspirações a experiência compartilhada  
em vídeo trazem para a nossa prática?**

CHÃ DE JAQUEIRA  
DESPEAS PAGAS COM RECURSOS  
DO TERMO DE COLABORAÇÃO Nº 03/2023,  
QUE ENTRE SI CELEBRAM O MUNICÍPIO DE  
MACEIÓ, POR INTERMÉDIO DA SECRETARIA  
MUNICIPAL DE EDUCAÇÃO - SEMED E O  
INSTITUTO DE GESTÃO EDUCACIONAL E  
VALORIZAÇÃO DO ENSINO - IGEVE DE MACEIÓ

**Quais os principais desafios enfrentados para a  
realização de um planejamento centrado na criança?**

CHÃ DE JAQUEIRA  
DESPESAS PAGAS COM RECURSOS  
DO TERMO DE COLABORAÇÃO Nº 03/2023,  
QUE ENTRE SI CELEBRAM O MUNICÍPIO DE  
MACEIÓ, POR INTERMÉDIO DA SECRETARIA  
MUNICIPAL DE EDUCAÇÃO - SEMED E O  
INSTITUTO DE GESTÃO EDUCACIONAL E  
VALORIZAÇÃO DO ENSINO - IGEVE DE MACEIÓ

## Por onde começar...

"[...] Uma vez mais, devemos começar com as crianças. A criança pequena é o primeiro grande pesquisador. As crianças nascem pesquisando e, portanto, buscam o sentido da vida, o sentido do "eu" em relação aos outros e ao mundo."

(RINALDI, 2016, p. 246).

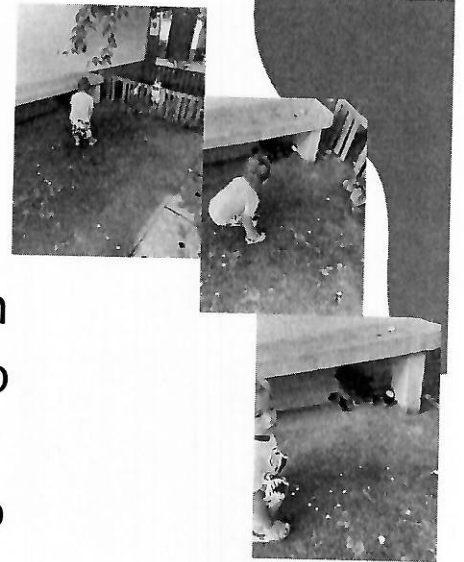

"Oia tia, oia."  
Lévy, 2 anos.

CHA DE JAQUEIRA  
DESPEAS PAGAS COM RECURSOS  
DO TERMO DE COLABORAÇÃO Nº 03/2023,  
QUE ENTRE SI CELEBRAM O MUNICÍPIO DE  
MACEIÓ, POR INTERMÉDIO DA SECRETARIA  
MUNICIPAL DE EDUCAÇÃO - SEMED E O  
INSTITUTO DE GESTÃO EDUCACIONAL E  
VALORIZAÇÃO DO ENSINO - IGEVE DE MACEIÓ

## **A escuta e a busca por significado**

“Como podemos ajudar as crianças a encontrarem significado no que fazem, no que encontram e no que vivenciam? E como podemos fazer isso para nós mesmos?”

(RINALDI, 2016, p. 235).



CRA DE JAQUEIRA  
DESPESAS PAGAS COM RECURSOS  
DO TERMO DE COLABORAÇÃO Nº 03/2023,  
QUE ENTRE SI CELEBRAM O MUNICÍPIO DE  
MACEIÓ, POR INTERMÉDIO DA SECRETARIA  
MUNICIPAL DE EDUCAÇÃO - SEMED E O  
INSTITUTO DE GESTÃO EDUCACIONAL E  
VALORIZAÇÃO DO ENSINO - IGEVE DE MACEIÓ

## ESCUITA...

“[...] Escutar significa estar plenamente atento às crianças e, ao mesmo tempo, assumir a responsabilidade por registrar e documentar o que é observado e usar isso como base para a tomada de decisões compartilhada com crianças e pais” (EDWARDS, 2016, p. 156).

CHÃ DE JAQUEIRA  
DESPESAS PAGAS COM RECURSOS  
DO TERMO DE COLABORAÇÃO Nº 03/2023,  
QUE ENTRE SI CELEBRAM O MUNICÍPIO DE  
MACEIÓ, POR INTERMÉDIO DA SECRETARIA  
MUNICIPAL DE EDUCAÇÃO - SEMED E O  
INSTITUTO DE GESTÃO EDUCACIONAL E  
VALORIZAÇÃO DO ENSINO - IGEVE DE MACEIÓ

**ESCUA...**

**O olhar sensível é entendido com todos os sentidos, não apenas com o sentido da visão, pensando na totalidade do olhar e da escuta (Ostetto, 2011).**

SECRETARIA DE EDUCAÇÃO  
DESPESAS PAGAS COM RECURSOS  
DO TERMO DE COLABORAÇÃO Nº 03/2023,  
QUE ENTRE SI CELEBRAM O MUNICÍPIO DE  
MACEIÓ, POR INTERMÉDIO DA SECRETARIA  
MUNICIPAL DE EDUCAÇÃO - SEMED E O  
INSTITUTO DE GESTÃO EDUCACIONAL E  
VALORIZAÇÃO DO ENSINO - IGEVE DE MACEIÓ

## Escutando e compreendendo as crianças:

- Escuta: guia da ação educativa (Ostetto, 2012);
- Observar crianças reais e registrar as observações por meio de escritos, vídeos, fotografias das ações e reações das crianças para poder refletir e (re)organizar as experiências;
- O que observar: As ações e reações das crianças quando brincam, exploram, investigam, tecem relações; Os contextos compartilhados, o que expressam? Enquanto adulto, como posso potencializar esses contextos e ampliar as investigações das crianças?

CHÃ DE JAQUEIRA  
DESPESAS PAGAS COM RECURSOS  
DO TERMO DE COLABORAÇÃO Nº 03/2023,  
QUE ENTRE SI CELEBRAM O MUNICÍPIO DE  
MACEIÓ, POR INTERMÉDIO DA SECRETARIA  
MUNICIPAL DE EDUCAÇÃO - SEMED E O  
INSTITUTO DE GESTÃO EDUCACIONAL E  
VALORIZAÇÃO DO ENSINO - IGEVE DE MACEIÓ

## Relatando experiência que tem como ponto de partida o interesse das crianças

### Bolo de amor

Mais uma sessão das Bandejas de Experimentação inicia-se com um novo grupo de crianças no ambiente externo da instituição. Este grupo passou a brincar em um primeiro momento na mesa dos não contáveis. Depois de um certo tempo, Bianca, Clara e Tadeu pediram cadeiras para sentar. Assim que sentaram, falaram que estavam brincando de cozinhar e suas comidas iriam ser deliciosas.

Bianca e Tadeu dividem a farinha que estava perto deles, pegando-a com o auxílio de uma colher. Já Clara, tenta colocar a farinha misturada com as sementes de chia em uma peneira, a qual tinha chamado a sua atenção.

Essas três crianças vão se comunicando e se ajudando mutuamente. Nessa perspectiva, Bianca olha para Tadeu e pergunta:

- Você está fazendo um bolo de amor?

Ele mexe sua cabeça, dizendo que não por meio desse gesto.

Em seguida, Clara se levanta e fica observando atentamente o que Tadeu estava fazendo. Ao perceber as ações dele, compartilha com Bianca, dizendo que deseja fazer a mesma coisa que ele.



Projeto: **Explorando o brincar heurístico por meio das bandejas de experimentação**

Objetivo: Possibilitar a vivência do brincar heurístico por meio das bandejas de experimentação, aguçando o descobrimento das coisas pela própria criança.

Turma de crianças: 3 anos

Autoras: Silva; Andrade, 2021.



CHÃ DE JAQUEIRA  
DESPESAS PAGAS COM RECURSOS  
DO TERMO DE COLABORAÇÃO Nº 03/2023,  
QUE ENTRE SI CELEBRAM O MUNICÍPIO DE  
MACEIÓ, POR INTERMÉDIO DA SECRETARIA  
MUNICIPAL DE EDUCAÇÃO - SEMED E O  
INSTITUTO DE GESTÃO EDUCACIONAL E  
VALORIZAÇÃO DO ENSINO - IGEVE DE MACEIÓ

## **Outras inspirações:**

- Abordagem Reggio Emilia;
- Abordagem Pikler;
- Escola Moderna;
- Pedagogia Dinamarquesa.

CHA DE JAQUEIRA  
DESPESAS PAGAS COM RECURSOS  
DO TERMO DE COLABORAÇÃO Nº 03/2023,  
QUE ENTRE SI CELEBRAM O MUNICÍPIO DE  
MACEIÓ, POR INTERMÉDIO DA SECRETARIA  
MUNICIPAL DE EDUCAÇÃO - SEMED E O  
INSTITUTO DE GESTÃO EDUCACIONAL E  
VALORIZAÇÃO DO ENSINO - IGEVE DE MACEIÓ

## **Colocando a mão na massa:**

- Divisão do grande grupo em seis pequenos grupos;
- Escolha de envelope;
- Planejar contextos investigativos para o grupo de crianças a partir dos objetos mencionados no envelope recebido pelo grupo (tempo 20min-25min);
- Socialização com o grande grupo.

CHA DE JAQUEIRA  
DESPESAS PAGAS COM RECURSOS  
DO TERMO DE COLABORAÇÃO Nº 03/2023,  
QUE ENTRE SI CELEBRAM O MUNICÍPIO DE  
MACEIÓ, POR INTERMÉDIO DA SECRETARIA  
MUNICIPAL DE EDUCAÇÃO - SEMED E O  
INSTITUTO DE GESTÃO EDUCACIONAL E  
VALORIZAÇÃO DO ENSINO - IGEVE DE MACEIÓ

**PARA O NOSSO PRÓXIMO ENCONTRO...**

**Leitura do texto:**

**Filme:** Tarja branca

Escrever os sentimentos emergidos em  
meio ao filme – 1 ou 2 parágrafos.

CHA DE JAQUEIRA  
DESPESAS PAGAS COM RECURSOS  
DO TERMO DE COLABORAÇÃO Nº 03/2023,  
QUE ENTRE SI CELEBRAM O MUNICÍPIO DE  
MACEIÓ, POR INTERMÉDIO DA SECRETARIA  
MUNICIPAL DE EDUCAÇÃO - SEMED E O  
INSTITUTO DE GESTÃO EDUCACIONAL E  
VALORIZAÇÃO DO ENSINO - IGEVE DE MACEIÓ

AValiação DA FORMAÇÃO: grupo de professores

Tema: **As abordagens participativas na Educação Infantil**

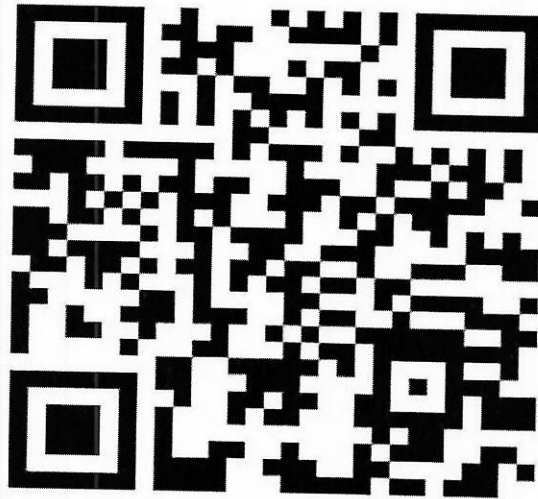



CHÃ DE JAQUEIRA  
DESPESAS PAGAS COM RECURSOS  
DO TERMO DE COLABORAÇÃO Nº 03/2023,  
QUE ENTRE SI CELEBRAM O MUNICÍPIO DE  
MACEIÓ, POR INTERMÉDIO DA SECRETARIA  
MUNICIPAL DE EDUCAÇÃO - SEMED E O  
INSTITUTO DE GESTÃO EDUCACIONAL E  
VALORIZAÇÃO DO ENSINO - IGEVE DE MACEIÓ



 **F.A.T.D.**  
consultoria

 [www.fatd.com.br](http://www.fatd.com.br)

 19 . 98446-8007

 @ fatdconsultoria

 fatdconsultoria

 FATD Consultoria

Rua Piquete, 92  
Nova Campinas – Campinas/SP

Aponte a câmera  
do seu celular aqui



Registros Fotográficos

Formações de Tema “Planejamento e Organização dos Espaços e Tempos na Educação Infantil” e “As Abordagens Participativas na Educação Infantil” com Auxiliares e Professores das Unidades Santos Dumont, Tabuleiro, Chã de Jaqueira, Ponta da Terra e Antares

27/07/2024

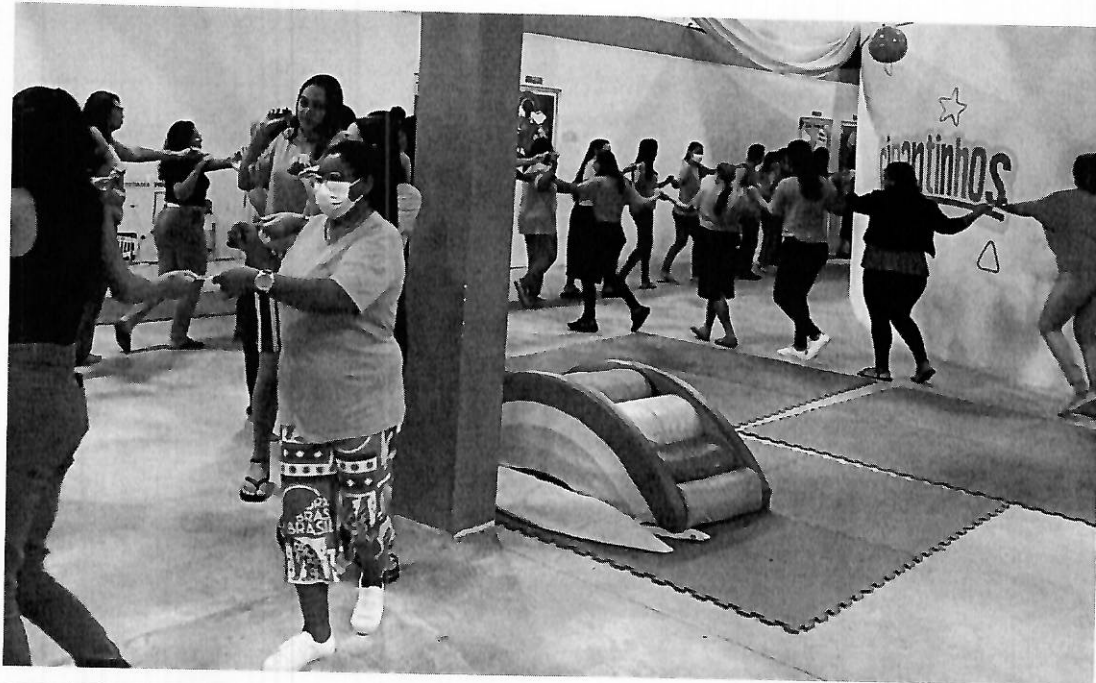

CHÃ DE JAQUEIRA  
DESPESAS PAGAS COM RECURSOS  
DO TERMO DE COLABORAÇÃO Nº 03/2023,  
QUE ENTRE SI CELEBRAM O MUNICÍPIO DE  
MACEIÓ, POR INTERMÉDIO DA SECRETARIA  
MUNICIPAL DE EDUCAÇÃO – SEMED E O  
INSTITUTO DE GESTÃO EDUCACIONAL E  
VALORIZAÇÃO DO ENSINO - IGEVE DE MACEIÓ





CITY DE JAQUEIRA  
DESPESAS PAGAS COM RECURSOS  
DO TERMO DE COLABORAÇÃO Nº 03/2023,  
QUE ENTRE SI CELEBRAM O MUNICÍPIO DE  
MACEIÓ, POR INTERMÉDIO DA SECRETARIA  
MUNICIPAL DE EDUCAÇÃO - SEMED E O  
INSTITUTO DE GESTÃO EDUCACIONAL E  
VALORIZAÇÃO DO ENSINO - IGEVE DE MACEIÓ

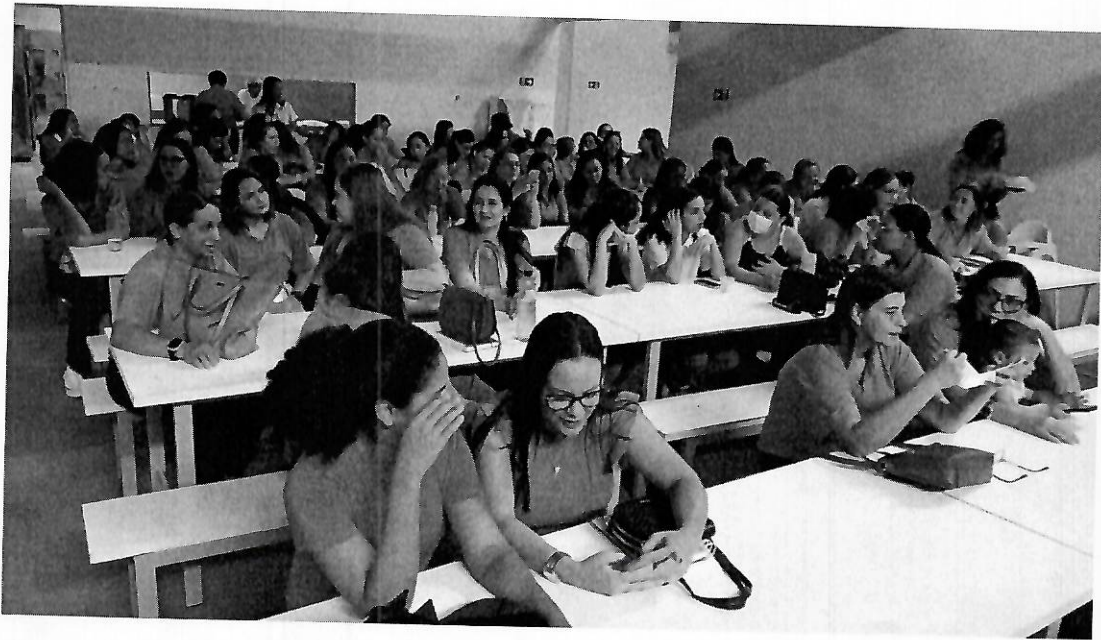

CHÃ DE JAQUEIRA  
DESPESAS PAGAS COM RECURSOS  
DO TERMO DE COLABORAÇÃO Nº 03/2023,  
QUE ENTRE SI CELEBRAM O MUNICÍPIO DE  
MACEIÓ, POR INTERMÉDIO DA SECRETARIA  
MUNICIPAL DE EDUCAÇÃO - SEMED E O  
INSTITUTO DE GESTÃO EDUCACIONAL E  
VALORIZAÇÃO DO ENSINO - IGEVE DE MACEIÓ



# FORMAÇÃO PEDAGÓGICA - 27/07/2024

## LISTA DE FREQUÊNCIA

CMEI/RP - CHÃ DA JAQUEIRA

AUXILIARES - MATERNAL I e II

1.	Geuse Barbosa da Silva Nascimento
2.	Ronivânia Batista da Silva
3.	Taceline Moreira de Lima
4.	Maria de Fátima Lima Barros
5.	Joelma Barros Correia
6.	Maria Alaine Vieira Farias
7.	Leideane dos Santos Silva
8.	Rosângela dos Santos Carvalho
9.	Maria Luzia Felix Rodrigues Souto
10.	Flore matias de Silva
11.	Thaíse Silva dos Santos
12.	Silma Cândido dos Santos Oliveira
13.	Joseane de Oliveira Reis Silva
14.	Marylene Louade
15.	
16.	
17.	
18.	
19.	
20.	CHÃ DE JAQUEIRA
21.	DESPESAS PAGAS COM RECURSOS
22.	DO TERMO DE COLABORAÇÃO Nº 03/2023,
23.	QUE ENTRE SI CELEBRAM O MUNICÍPIO DE
24.	MACEIÓ, POR INTERMÉDIO DA SECRETARIA
25.	MUNICIPAL DE EDUCAÇÃO - SEMED E O
26.	INSTITUTO DE GESTÃO EDUCACIONAL E
27.	VALORIZAÇÃO DO ENSINO - IGEVE DE MACEIÓ
28.	
29.	
30.	

# FORMAÇÃO PEDAGÓGICA - 27/07/2024

## LISTA DE FREQUÊNCIA

CMEI/RP - CHÃ DA JAQUEIRA

AUXILIARES - BERÇÁRIO

1.	Valquiria dos Santos Ferreira Silva.
2.	Simoneide Tavares dos Santos
3.	Magda da Silva Gomes de Oliveira
4.	Uayara Teixeira Ramos
5.	Gláucia Barbosa Silva
6.	Leilide dos Santos Soares
7.	Samira Amanda da Silva Magalhães
8.	Dalusa Samara Santana
9.	Helena Bentes da Silva
10.	Joselane marinho Bezerra
11.	
12.	
13.	
14.	
15.	
16.	CHÃ DE JAQUEIRA
17.	DESPESAS PAGAS COM RECURSOS
18.	DO TERMO DE COLABORAÇÃO Nº 03/2023,
19.	QUE ENTRE SI CELEBRAM O MUNICÍPIO DE
20.	MACEIÓ, POR INTERMÉDIO DA SECRETARIA
21.	MUNICIPAL DE EDUCAÇÃO - SEMED E O
22.	INSTITUTO DE GESTÃO EDUCACIONAL E
23.	VALORIZAÇÃO DO ENSINO - IGEVÉ DE MACEIÓ
24.	
25.	
26.	
27.	
28.	
29.	
30.	



# FORMAÇÃO PEDAGÓGICA - 27/07/2024

## LISTA DE FREQUÊNCIA

CMEI/RP - CHÃ DA JAQUEIRA

AUXILIARES - 1º e 2º PERÍODO

1.	Jane Kelly Santos da Silva	2º Período
2.	Licera Jordide B. da S. A.	1º Período
3.	Delvina da Silva Santos	2º Período
4.	Thaina Geovana C. dos Santos	(Maternal 2ª An)
5.	Tamires da Silva Batista	2º período "B"
6.	Jhayllone Rodrigues de Melo	2º período "B"
7.	Jandira Ferreira da Silva	2º Período "B"
8.	Renata Maranhão	1º Período e
9.	Suzamélia Eugênia Lorente	1º período "C"
10.	Kátia Silva dos Santos	
11.	Dayane Costello dos Santos	
12.	Thamiris Milena Cavalcante Silva	
13.		
14.		
15.		
16.		
17.		
18.	CHÃ DE JAQUEIRA	
19.	DESPESAS PAGAS COM RECURSOS	
20.	DO TERMO DE COLABORAÇÃO Nº 03/2023,	
21.	QUE ENTRE SI CELEBRAM O MUNICÍPIO DE	
22.	MACEIÓ, POR INTERMÉDIO DA SECRETARIA	
23.	MUNICIPAL DE EDUCAÇÃO - SEMED E O	
24.	INSTITUTO DE GESTÃO EDUCACIONAL E	
25.	VALORIZAÇÃO DO ENSINO - IGEVE DE MACEIÓ	
26.		
27.		
28.		
29.		
30.		

# FORMAÇÃO PEDAGÓGICA - 27/07/2024

## LISTA DE FREQUÊNCIA

CMEI/RP - CHÃ DA JAQUEIRA

PROFESSORES - BERÇÁRIO

1.	Podde Jane Soares da Costa
2.	Kidaiany Mamy da Silva
3.	Shilda Felix Silva
4.	Talyta Mellina Mendes Siqueira
5.	Darcielle dos Santos Benção Alves.
6.	Amenda Mayara Almeida Sousa Santos
7.	Karelayne Assunção dos S. Barros
8.	
9.	
10.	
11.	
12.	
13.	
14.	CHA DE JAQUEIRA
15.	DESPESAS PAGAS COM RECURSOS
16.	DO TERMO DE COLABORAÇÃO Nº 03/2023.
17.	QUE ENTRE SI CELEBRAM O MUNICÍPIO DE
18.	MACEIÓ, POR INTERMÉDIO DA SECRETARIA
19.	MUNICIPAL DE EDUCAÇÃO - SEMED E O
20.	INSTITUTO DE GESTÃO EDUCACIONAL E
21.	VALORIZAÇÃO DO ENSINO - IGEVE DE MACEIÓ
22.	
23.	
24.	
25.	
26.	
27.	
28.	
29.	
30.	



# FORMAÇÃO PEDAGÓGICA - 27/07/2024

## LISTA DE FREQUÊNCIA

CMEI/RP - CHÃ DA JAQUEIRA

PROFESSORES - MATERNAL I e II

1.	Paulette Corrêa (Amazim)
2.	Jeane e. Silva do campo
3.	Lidiane Araújo dos Santos Sai
4.	Naureuânia da Rocha Silva
5.	Claudia Maria de Jesus
6.	Eleda dos Santos
7.	Marilude Silva dos Santos
8.	Rafaela Moraes de Barros.
9.	Edmã de Almeida Vieira
10.	Luciana Maria dos Santos
11.	Alora do Silva Andrade
12.	Ana Luíza Bonifácio da Silva Pimentel.
13.	Edvânia da Silva Santana
14.	Joelma S. Lebatine Bezerra.
15.	Maria Tatiane Silva Correia
16.	Clayne Jely da Silva Gomes
17.	Regilide de Silva Neto
18.	Angelica Maria dos Santos
19.	
20.	
21.	
22.	
23.	CHA DE JAQUEIRA
24.	DESPESAS PAGAS COM RECURSOS
25.	DO TERMO DE COLABORAÇÃO Nº 03/2023,
26.	QUE ENTRE SI CELEBRAM O MUNICÍPIO DE
27.	MACEIÓ, POR INTERMÉDIO DA SECRETARIA
28.	MUNICIPAL DE EDUCAÇÃO - SEMED E O
29.	INSTITUTO DE GESTÃO EDUCACIONAL E
30.	VALORIZAÇÃO DO ENSINO - IGEVE DE MACEIÓ

# FORMAÇÃO PEDAGÓGICA - 27/07/2024

## LISTA DE FREQUÊNCIA

CMEI/RP - CHÃ DA JAQUEIRA

PROFESSORES - 1º e 2º PERÍODO

1.	Joelma Santos da Silva
2.	Andrelina dos Santos
3.	Maria Jordine da Silva
4.	Joseane Fernandes Costa Bandeira
5.	Elisandra da S Melo Santiago
6.	Josiane Maria dos Santos
7.	Audileze da Silva
8.	Michelle Lara de Alencar Santana de Sousa
9.	Paula Lucia Silva dos Santos
10.	Lousiana de Amorim Silva Lima
11.	Ulviene Sales de Santana
12.	
13.	
14.	
15.	
16.	
17.	
18.	CHA DE JAQUEIRA
19.	DESPESAS PAGAS COM RECURSOS
20.	DO TERMO DE COLABORAÇÃO Nº 03/2023,
21.	QUE ENTRE SI CELEBRAM O MUNICÍPIO DE
22.	MACEIÓ, POR INTERMÉDIO DA SECRETARIA
23.	MUNICIPAL DE EDUCAÇÃO - SEMED E O
24.	INSTITUTO DE GESTÃO EDUCACIONAL E
25.	VALORIZAÇÃO DO ENSINO - IGEVE DE MACEIÓ
26.	
27.	
28.	
29.	
30.	

# Grupo de Auxiliares: O que você achou do nosso treinamento, IGEVE?

8 respostas

Publicar análise

## Tema do treinamento:

 Copiar

8 respostas

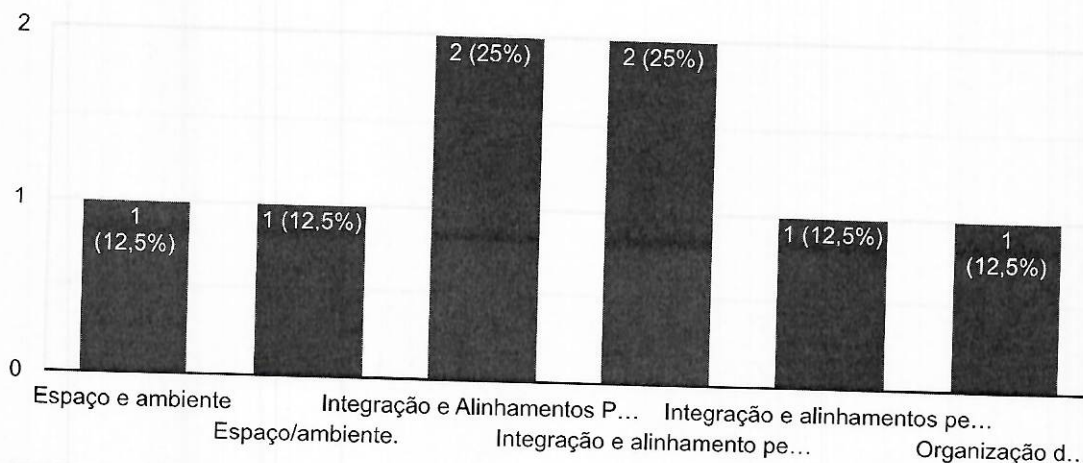

## Instrutor (a) do Treinamento:

 Copiar

8 respostas

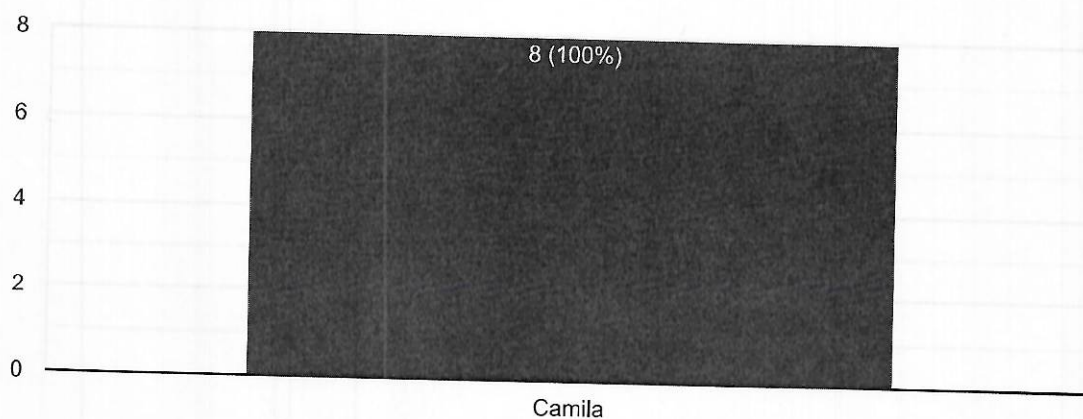

CRIA DE JAQUEIRA  
DESPESAS PAGAS COM RECURSOS  
DO TERMO DE COLABORAÇÃO Nº 03/2023,  
QUE ENTRE SI CELEBRAM O MUNICÍPIO DE  
MACEIÓ, POR INTERMÉDIO DA SECRETARIA  
MUNICIPAL DE EDUCAÇÃO - SEMED E O  
INSTITUTO DE GESTÃO EDUCACIONAL E  
VALORIZAÇÃO DO ENSINO - IGEVE DE MACEIÓ







O ESPAÇO FÍSICO estava adequado.

 Copiar

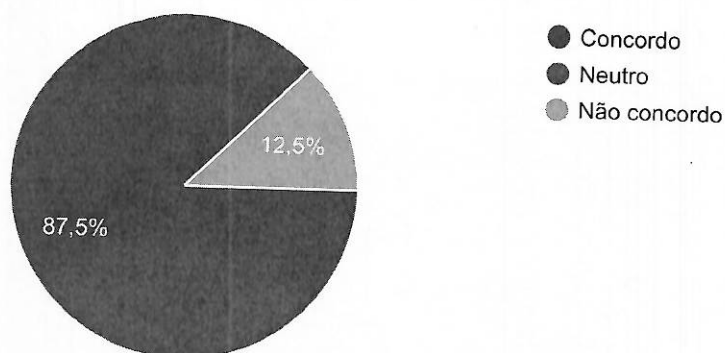
8 respostas



Os EQUIPAMENTOS ELETRÔNICOS (slides e som) estavam em condições favoráveis.

 Copiar

8 respostas

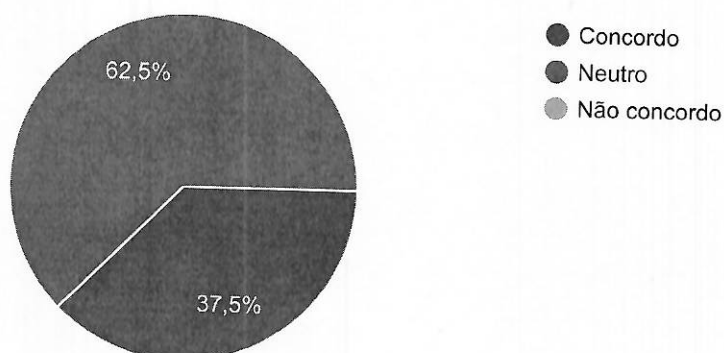

O(a) instrutor (a) EXPLICOU o conteúdo com clareza.

 Copiar

8 respostas

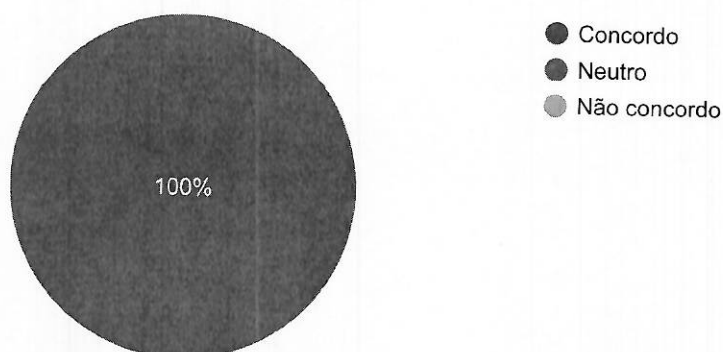

CHÁ DE JAQUEIRA  
DESPESAS PAGAS COM RECURSOS  
DO TERMO DE COLABORAÇÃO Nº 03/2023,  
QUE ENTRE SI CELEBRAM O MUNICÍPIO DE  
MACEIÓ, POR INTERMÉDIO DA SECRETARIA  
MUNICIPAL DE EDUCAÇÃO - SEMED E O  
INSTITUTO DE GESTÃO EDUCACIONAL E  
VALORIZAÇÃO DO ENSINO - IGEVE DE MACEIÓ





O(a) instrutor(a) favoreceu a PARTICIPAÇÃO e deu abertura para perguntas.

 Copiar

8 respostas

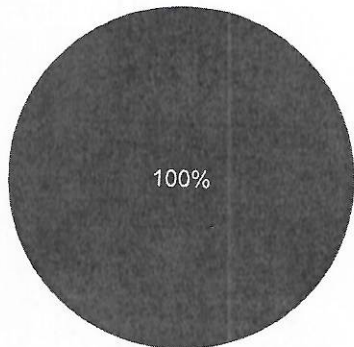

- Concordo
- Neutro
- Não concordo

O(a) instrutor(a) utilizou CONTEÚDOS DO DIA A DIA.

 Copiar

8 respostas

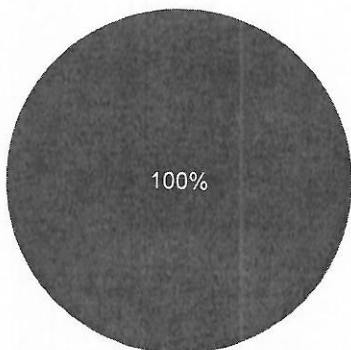

- Concordo
- Neutro
- Não concordo

A CARGA HORÁRIA foi adequada para o conteúdo.

 Copiar

8 respostas

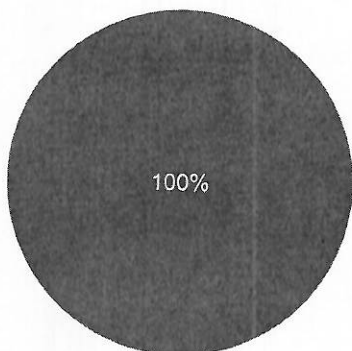

- Concordo
- Não concordo

CHÁ DE JAQUEIRA  
DESPEAS PAGAS COM RECURSOS  
DO TERMO DE COLABORAÇÃO Nº 03/2023,  
QUE ENTRE SI CELEBRAM O MUNICÍPIO DE  
MACEIÓ, POR INTERMÉDIO DA SECRETARIA  
MUNICIPAL DE EDUCAÇÃO - SEMED E O  
INSTITUTO DE GESTÃO EDUCACIONAL E  
VALORIZAÇÃO DO ENSINO - IGEVE DE MACEIÓ



Comente:

3 respostas

Em relação aos slides não dava para ver muito bem.

Sim, sempre aprendo coisas novas é inovador.

Foi o momento de aprendizado, e de conhecimento

Foi possível absorver NOVOS CONHECIMENTOS.

 Copiar

8 respostas

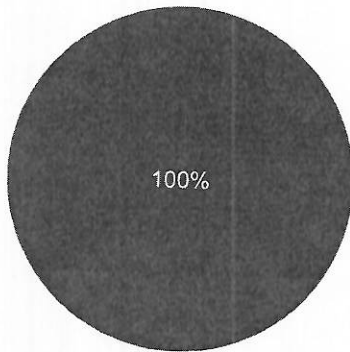

- Sim, aprendi novos conhecimentos
- Não trouxe novos conhecimentos

CHA DE JAQUEIRA  
DESPEAS PAGAS COM RECURSOS  
DO TERMO DE COLABORAÇÃO Nº 03/2023,  
QUE ENTRE SI CELEBRAM O MUNICÍPIO DE  
MACEIÓ, POR INTERMÉDIO DA SECRETARIA  
MUNICIPAL DE EDUCAÇÃO - SEMED E O  
INSTITUTO DE GESTÃO EDUCACIONAL E  
VALORIZAÇÃO DO ENSINO - IGEVE DE MACEIÓ

Comente:

2 respostas

E instrutora explicou muito bem o assunto.

Sempre é bom aprender mais , conhecimento nunca é demais.

O quanto você recomendaria esse treinamento a amigos ou familiares?

 Copiar

8 respostas

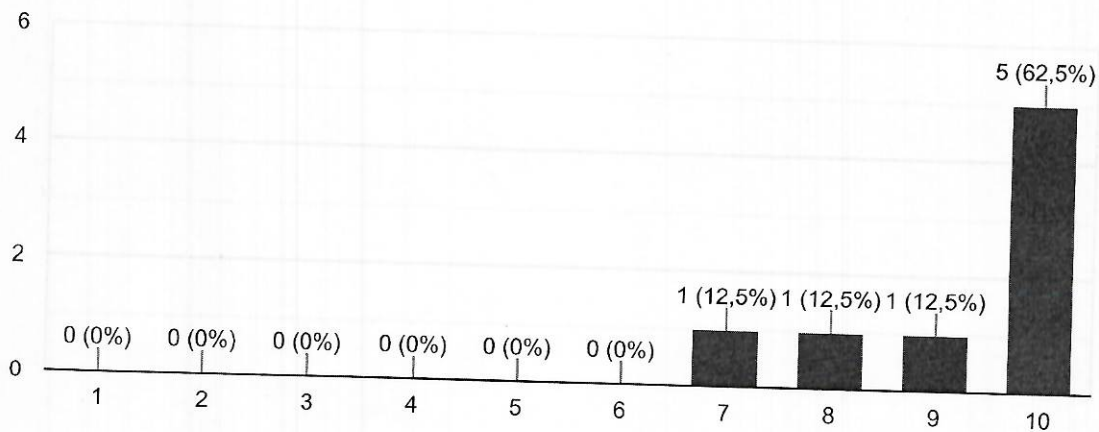

Sua opinião é de extrema importância para nós, portanto deixe aqui suas sugestões, críticas e/ou elogios:

4 respostas

O treinamento é essencial para nosso conhecimento.

Amo o jeito que a Camila tem para dar a palestra, explica muito bem e dar para espaço para esclarecer nossas dúvidas e opiniões.

A empresa está de parabéns, não tenho reclamações e nem sugestões no momento pra mim está tudo perfeito.

Foi ótimo

Este conteúdo não foi criado nem aprovado pelo Google. [Denunciar abuso](#) - [Termos de Serviço](#) - [Política de Privacidade](#)

Google Formulários

CHA DE JAQUEIRA  
DESPESAS PAGAS COM RECURSOS  
DO TERMO DE COLABORAÇÃO Nº 03/2023,  
QUE ENTRE SI CELEBRAM O MUNICÍPIO DE  
MACEIÓ, POR INTERMÉDIO DA SECRETARIA  
MUNICIPAL DE EDUCAÇÃO - SEMED E O  
INSTITUTO DE GESTÃO EDUCACIONAL E  
VALORIZAÇÃO DO ENSINO - IGEVE DE MACEIÓ



CHÁ DE JAQUEIRA  
DESPESAS PAGAS COM RECURSOS  
DO TERMO DE COLABORAÇÃO Nº 03/2023,  
QUE ENTRE SI CELEBRAM O MUNICÍPIO DE  
MACEIÓ, POR INTERMÉDIO DA SECRETARIA  
MUNICIPAL DE EDUCAÇÃO - SEMED E O  
INSTITUTO DE GESTÃO EDUCACIONAL E  
VALORIZAÇÃO DO ENSINO - IGEVE DE MACEIÓ





# Grupo de Professores: O que você achou do nosso treinamento, IGEVE?

40 respostas

Publicar análise

## Tema do treinamento:

Copiar

35 respostas

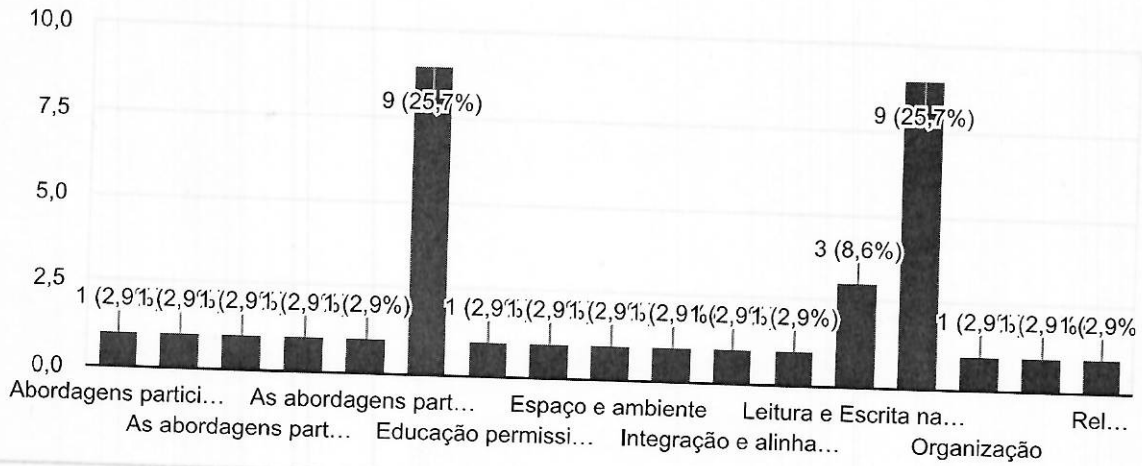

## Instrutor (a) do Treinamento:

Copiar

35 respostas

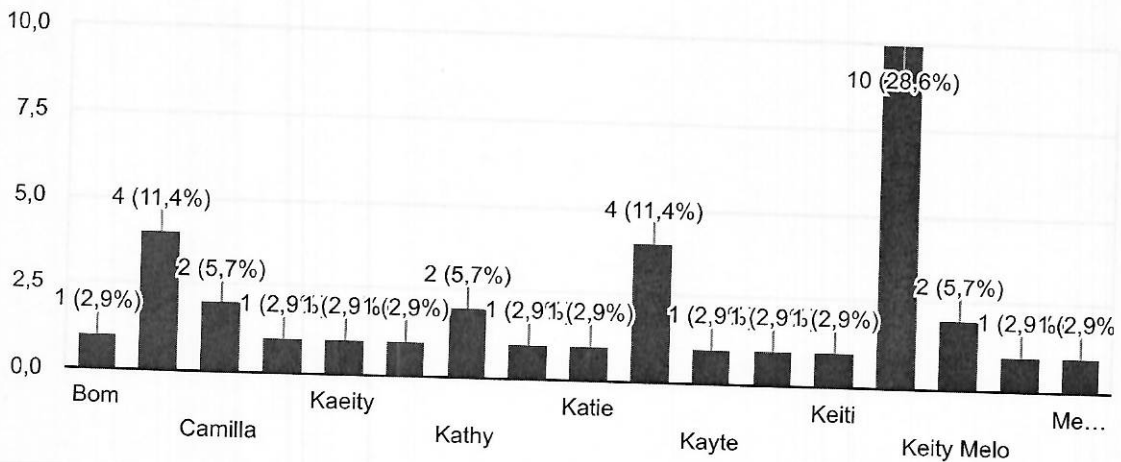

CIA DE JAQUEIRA  
 DESPESAS PAGAS COM RECURSOS  
 DO TERMO DE COLABORAÇÃO Nº 03/2023,  
 QUE ENTRE SI CELEBRAM O MUNICÍPIO DE  
 MACEIÓ, POR INTERMÉDIO DA SECRETARIA  
 MUNICIPAL DE EDUCAÇÃO - SEMED E O  
 INSTITUTO DE GESTÃO EDUCACIONAL E  
 VALORIZAÇÃO DO ENSINO - IGEVE DE MACEIÓ



### O ESPAÇO FÍSICO estava adequado.

39 respostas

 Copiar

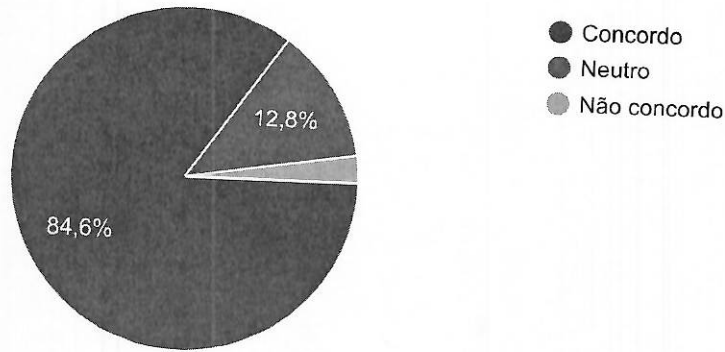

### Os EQUIPAMENTOS ELETRÔNICOS (slides e som) estavam em condições favoráveis.

40 respostas

 Copiar

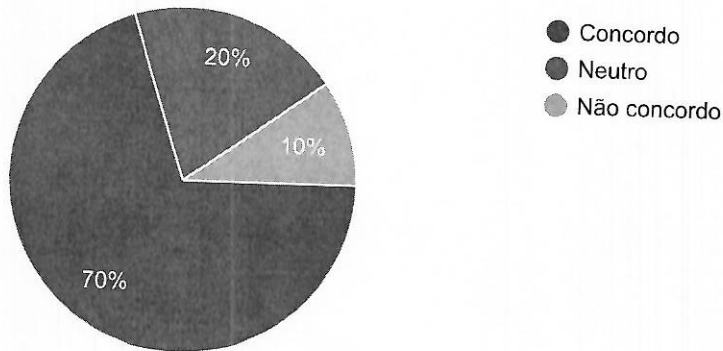

### O(a) instrutor (a) EXPLICOU o conteúdo com clareza.

40 respostas

 Copiar

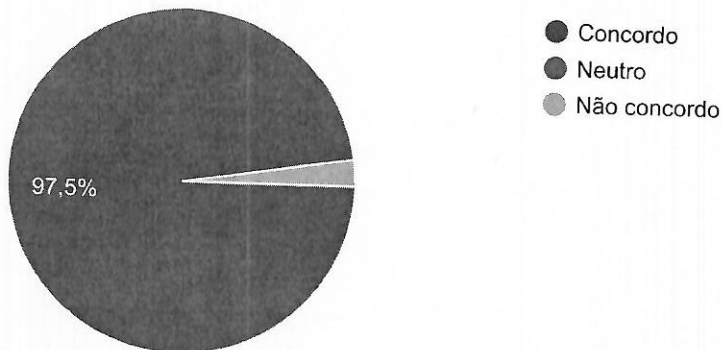

CHÁ DE JAQUEIRA  
DESpesas PAGAS COM RECURSOS  
DO TERMO DE COLABORAÇÃO Nº 03/2023,  
QUE ENTRE SI CELEBRAM O MUNICÍPIO DE  
MACEIÓ, POR INTERMÉDIO DA SECRETARIA  
MUNICIPAL DE EDUCAÇÃO - SEMED E O  
INSTITUTO DE GESTÃO EDUCACIONAL E  
VALORIZAÇÃO DO ENSINO - IGEVE DE MACEIÓ



O(a) instrutor(a) favoreceu a PARTICIPAÇÃO e deu abertura para perguntas.

 Copiar

40 respostas

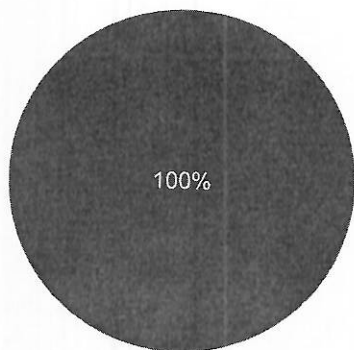

- Concordo
- Neutro
- Não concordo

O(a) instrutor(a) utilizou CONTEÚDOS DO DIA A DIA.

 Copiar

40 respostas

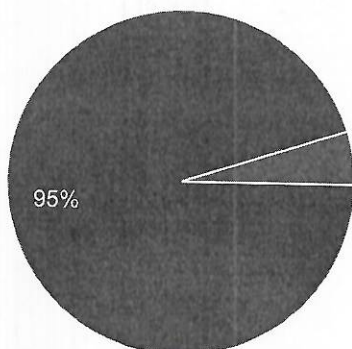

- Concordo
- Neutro
- Não concordo

A CARGA HORÁRIA foi adequada para o conteúdo.

 Copiar

40 respostas

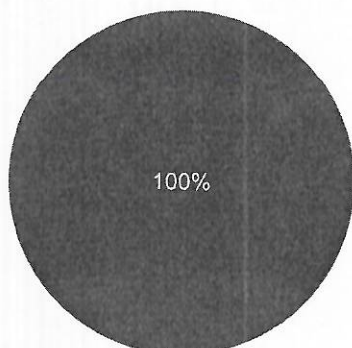

- Concordo
- Não concordo

CHA DE JAQUEIRA  
DESPESAS PAGAS COM RECURSOS  
DO TERMO DE COLABORAÇÃO Nº 03/2023,  
QUE ENTRE SI CELEBRAM O MUNICÍPIO DE  
MACEIÓ, POR INTERMÉDIO DA SECRETARIA  
MUNICIPAL DE EDUCAÇÃO - SEMED E O  
INSTITUTO DE GESTÃO EDUCACIONAL E  
VALORIZAÇÃO DO ENSINO - IGEVE DE MACEIÓ



Comente:

11 respostas

Muito produtivo

Horário foi bem explorado e proveitoso

O horário foi ótimo, até para nos organizarmos o restante do dia.

É muito importante a pedagogia participativa, onde a interação das crianças é de extrema importância.

Ótimo

Sim

Foi ótimo

Está sendo muito bom, porque está nos auxiliando nos conhecimentos pra melhor ter contato com os nossos alunos.

Sim, foi bom o tempo pra absorver o que foi falado

Poderia ser uma manhã toda.

Foi muito bom a formação com isso cada vez mais estou adquirindo conhecimento e novos métodos com as crianças

Foi possível absorver NOVOS CONHECIMENTOS.

 Copiar

40 respostas

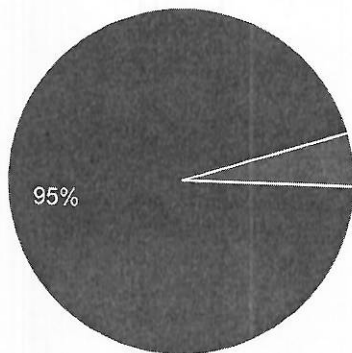

- Sim, aprendi novos conhecimentos
- Não trouxe novos conhecimentos

CIDADE DE JAQUEIRA  
DESPESAS PAGAS COM RECURSOS  
DO TERMO DE COLABORAÇÃO Nº 03/2023,  
QUE ENTRE SI CELEBRAM O MUNICÍPIO DE  
MACEIÓ, POR INTERMÉDIO DA SECRETARIA  
MUNICIPAL DE EDUCAÇÃO - SEMED E O  
INSTITUTO DE GESTÃO EDUCACIONAL E  
VALORIZAÇÃO DO ENSINO - IGEVE DE MACEIÓ





## Comente:

11 respostas

A troca de experiências muito boa

Toda teoria é bem vinda para que possamos colocá-la em prática.

Toda criança tem muito a acrescentar com suas vivências

Ótimo

Gostei

Sobre o ambiente o espaço.

Ter noção de que é ambiente e espaço foi muito significativo porque existe diferença do espaço pra o ambiente preparado pra receber nossas crianças .

Sim . Foi tudo muito bem explicado

A palestrante trouxe várias propostas para melhorar nosso dia a dia e ainda nos mostrou na prática como adaptar para nossa realidade no cmei. Como por exemplo ela nos deu uma tarefa para planejarmos uma atividade com as criança e meu grupo ficou com o texto que falava sobre brincar com o que não é brinquedo e de materiais ficamos com rolo de papel, tampas de garrafas e cds e criamos uma proposta para confeccionar brinquedos com materiais recicláveis, inclusive fizemos um carrinho na hora com rolo de papel higiênico e tampas de garrafas. Foi bem interessante.

Muito aprendizado sobre o que é brincar participativo.

É muito bom sempre ter essas palestras porque a gente adquire mais conhecimento e estratégias para lidar com os nossos pequenos

CHÁ DE JAQUEIRA  
DESPESAS PAGAS COM RECURSOS  
DO TERMO DE COLABORAÇÃO Nº 03/2023,  
QUE ENTRE SI CELEBRAM O MUNICÍPIO DE  
MACEIÓ, POR INTERMÉDIO DA SECRETARIA  
MUNICIPAL DE EDUCAÇÃO - SEMED E O  
INSTITUTO DE GESTÃO EDUCACIONAL E  
VALORIZAÇÃO DO ENSINO - IGEVE DE MACEIÓ

O quanto você recomendaria esse treinamento a amigos ou familiares?

Copiar

40 respostas

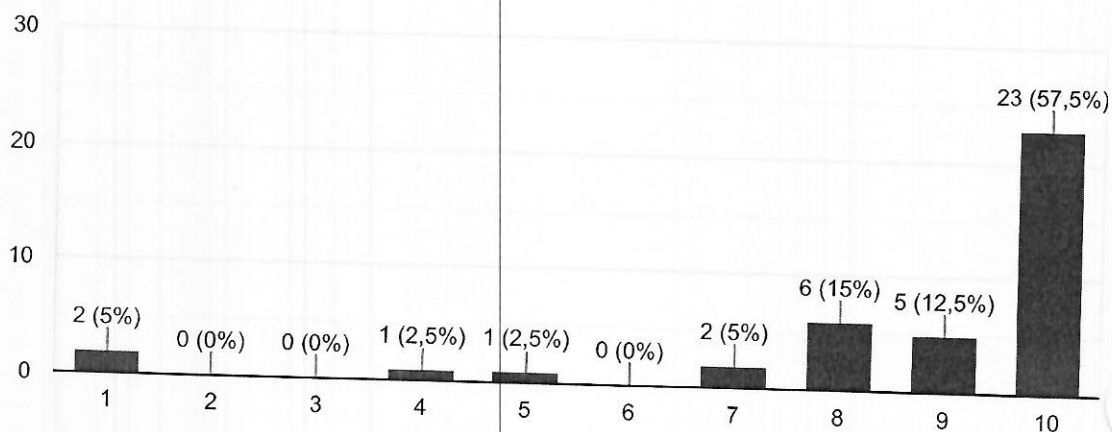

Sua opinião é de extrema importância para nós, portanto deixe aqui suas sugestões, críticas e/ou elogios:

16 respostas

As formações tem edificado meu trabalho em sala de aula.

Palestra muito produtiva

Deveríamos ter microfone para as próximas

Tudo foi absorvido com sucesso!

Parabéns pela excelente formação

Excelente

Uma temática que aborde situações que ocorrem na rotina e estratégias de como lidar, voltadas a assuntos mais sérios.

Tudo ótimo! Espaço e localização melhorou bastante.

Sim

Foi ótimo.

É de grande importância o aprendizado de como saber trabalhar e cuidar de cada criança , ao longo dos dias o que era o ambiente desconhecido foi se tornando um ambiente no qual , o no qual o Eduardo e cuidar foi ficando prazeroso.

Oficina pedagógica para o desenvolvimento de material/ recurso que respeite o estágio de desenvolvimento da criança.

Poderia apenas ser um local mais escuro por conta do projetor

Gostei muito, aprendi coisas que posso incluir na nossa realidade e que vai melhorar nossa rotina com as crianças.

Ser mais toda manhã.

Para mim é sempre uma aprendizagem estou amando participar dessas formações sempre adquirindo mais conhecimento obrigada

CHÂ DE JAQUEIRA  
DESPESAS PAGAS COM RECURSOS  
DO TERMO DE COLABORAÇÃO Nº 03/2023,  
QUE ENTRE SI CELEBRAM O MUNICÍPIO DE  
MACEIÓ, POR INTERMÉDIO DA SECRETARIA  
MUNICIPAL DE EDUCAÇÃO - SEMED E O  
INSTITUTO DE GESTÃO EDUCACIONAL E  
VALORIZAÇÃO DO ENSINO - IGEVE DE MACEIÓ

Este conteúdo não foi criado nem aprovado pelo Google. [Denunciar abuso](#) - [Termos de Serviço](#) - [Política de Privacidade](#)

Google Formulários



CHÃ DE JAQUEIRA  
DESPESAS PAGAS COM RECURSOS  
DO TERMO DE COLABORAÇÃO Nº 03/2023,  
QUE ENTRE SI CELEBRAM O MUNICÍPIO DE  
MACEIÓ, POR INTERMÉDIO DA SECRETARIA  
MUNICIPAL DE EDUCAÇÃO - SEMED E O  
INSTITUTO DE GESTÃO EDUCACIONAL E  
VALORIZAÇÃO DO ENSINO - IGEVE DE MACEIÓ





CHÃ DE JAQUEIRA  
DESPESAS PAGAS COM RECURSOS  
DO TERMO DE COLABORAÇÃO Nº 03/2023,  
QUE ENTRE SI CELEBRAM O MUNICÍPIO DE  
MACEIÓ, POR INTERMÉDIO DA SECRETARIA  
MUNICIPAL DE EDUCAÇÃO – SEMED E O  
INSTITUTO DE GESTÃO EDUCACIONAL E  
VALORIZAÇÃO DO ENSINO - IGEVE DE MACEIÓ

# CERTIFICADO

Conferimos o presente Certificado a

**JOUSE BARBOSA DA SILVA NASCIMENTO**

Por sua participação no Treinamento sobre “**Planejamento e Organização dos Espaços e Tempos na Educação Infantil**” realizado pela FATD Consultoria e Gestão Empresarial em Parceria com o IGEVE – Instituto de Gestão Educacional e Valorização do Ensino.

Carga Horária de 02 horas.

Maceió, 31 de julho de 2024.



**Felipe Amaro dos Santos Neto**

Consultor Responsável



**F.A.T.D.**  
consultoria

[www.fatd.com.br](http://www.fatd.com.br)

FATD Consultoria e Gestão Empresarial Eireli  
CNPJ: 22.122.821/0001-33



CHA DE JAQUEIRA  
DESPESAS PAGAS COM RECURSOS  
DO TERMO DE COLABORAÇÃO Nº 03/2023,  
QUE ENTRE SI CELEBRAM O MUNICÍPIO DE  
MACEIÓ, POR INTERMÉDIO DA SECRETARIA  
MUNICIPAL DE EDUCAÇÃO - SEMED E O  
INSTITUTO DE GESTÃO EDUCACIONAL E  
VALORIZAÇÃO DO ENSINO - IGEVE DE MACEIÓ

# CERTIFICADO

Conferimos o presente Certificado a  
**RONIVÂNIA BATISTA DA SILVA**

Por sua participação no Treinamento sobre "**Planejamento e Organização dos Espaços e Tempos na Educação Infantil**" realizado pela FATD Consultoria e Gestão Empresarial em Parceria com o IGEVE – Instituto de Gestão Educacional e Valorização do Ensino.

Carga Horária de 02 horas.

Maceió, 31 de julho de 2024.



**Felipe Amaro dos Santos Neto**

Consultor Responsável



**F.A.T.D.**  
consultoria

[www.fatd.com.br](http://www.fatd.com.br)

FATD Consultoria e Gestão Empresarial Eireli  
CNPJ: 22.122.821/0001-33

MUNICÍPIO DE JAQUEIRA  
DESPEAS PAGAS COM RECURSOS  
DO TERMO DE COLABORAÇÃO Nº 03/2023,  
QUE ENTRE SI CELEBRAM O MUNICÍPIO DE  
MACEIÓ, POR INTERMÉDIO DA SECRETARIA  
MUNICIPAL DE EDUCAÇÃO - SEMED E O  
INSTITUTO DE GESTÃO EDUCACIONAL E  
VALORIZAÇÃO DO ENSINO - IGEVE DE MACEIÓ

# CERTIFICADO

Conferimos o presente Certificado a  
**JACKELINE MOREIRA DE LIMA**

Por sua participação no Treinamento sobre "**Planejamento e Organização dos Espaços e Tempos na Educação Infantil**" realizado pela FATD Consultoria e Gestão Empresarial em Parceria com o IGEVE – Instituto de Gestão Educacional e Valorização do Ensino.

Carga Horária de 02 horas.

Maceió, 31 de julho de 2024.



**Felipe Amaro dos Santos Neto**

Consultor Responsável



[www.fatd.com.br](http://www.fatd.com.br)

FATD Consultoria e Gestão Empresarial Eireli  
CNPJ: 22.122.821/0001-33

CHÁ DE JAQUEIRA  
DESPEAS PAGAS COM RECURSOS  
DO TERMO DE COLABORAÇÃO Nº 03/2023,  
QUE ENTRE SI CELEBRAM O MUNICÍPIO DE  
MACEIÓ, POR INTERMÉDIO DA SECRETARIA  
MUNICIPAL DE EDUCAÇÃO - SEMED E O  
INSTITUTO DE GESTÃO EDUCACIONAL E  
VALORIZAÇÃO DO ENSINO - IGEVE DE MACEIÓ

# CERTIFICADO

Conferimos o presente Certificado a

**MARIA DE FATIMA LIMA BARROS**

Por sua participação no Treinamento sobre "**Planejamento e Organização dos Espaços e Tempos na Educação Infantil**" realizado pela FATD Consultoria e Gestão Empresarial em Parceria com o IGEVE – Instituto de Gestão Educacional e Valorização do Ensino.

Carga Horária de 02 horas.

Maceió, 31 de julho de 2024.



**Felipe Amaro dos Santos Neto**

Consultor Responsável



**F.A.T.D.**  
consultoria

[www.fatd.com.br](http://www.fatd.com.br)

FATD Consultoria e Gestão Empresarial Eireli  
CNPJ: 22.122.821/0001-33



CHA DE JAQUEIRA  
DESPESAS PAGAS COM RECURSOS  
DO TERMO DE COLABORAÇÃO Nº 03/2023,  
QUE ENTRE SI CELEBRAM O MUNICÍPIO DE  
MACEIÓ, POR INTERMÉDIO DA SECRETARIA  
MUNICIPAL DE EDUCAÇÃO - SEMED E O  
INSTITUTO DE GESTÃO EDUCACIONAL E  
VALORIZAÇÃO DO ENSINO - IGEVE DE MACEIÓ

# CERTIFICADO

Conferimos o presente Certificado a  
**JOELMA BARROS CORREIRA**

Por sua participação no Treinamento sobre "**Planejamento e Organização dos Espaços e Tempos na Educação Infantil**" realizado pela FATD Consultoria e Gestão Empresarial em Parceria com o IGEVE – Instituto de Gestão Educacional e Valorização do Ensino.

Carga Horária de 02 horas.

Maceió, 31 de julho de 2024.



**Felipe Amaro dos Santos Neto**

Consultor Responsável



[www.fatd.com.br](http://www.fatd.com.br)

FATD Consultoria e Gestão Empresarial Eireli  
CNPJ: 22.122.821/0001-33



CHA DE JAQUEIRA  
DESPESAS PAGAS COM RECURSOS  
DO TERMO DE COLABORAÇÃO Nº 03/2023,  
QUE ENTRE SI CELEBRAM O MUNICÍPIO DE  
MACEIÓ, POR INTERMÉDIO DA SECRETARIA  
MUNICIPAL DE EDUCAÇÃO - SEMED E O  
INSTITUTO DE GESTÃO EDUCACIONAL E  
VALORIZAÇÃO DO ENSINO - IGEVE DE MACEIÓ

# CERTIFICADO

Conferimos o presente Certificado a

**MARIA ALAINE VIEIRA FARIAS**

Por sua participação no Treinamento sobre "**Planejamento e Organização dos Espaços e Tempos na Educação Infantil**" realizado pela FATD Consultoria e Gestão Empresarial em Parceria com o IGEVE – Instituto de Gestão Educacional e Valorização do Ensino.

Carga Horária de 02 horas.

Maceió, 31 de julho de 2024.



**Felipe Amaro dos Santos Neto**

Consultor Responsável



**F.A.T.D.**  
consultoria

[www.fatd.com.br](http://www.fatd.com.br)

FATD Consultoria e Gestão Empresarial Eireli  
CNPJ: 22.122.821/0001-33

CHA DE JAQUEIRA  
DESPESAS PAGAS COM RECURSOS  
DO TERMO DE COLABORAÇÃO Nº 03/2023,  
QUE ENTRE SI CELEBRAM O MUNICÍPIO DE  
MACEIÓ, POR INTERMÉDIO DA SECRETARIA  
MUNICIPAL DE EDUCAÇÃO - SEMED E O  
INSTITUTO DE GESTÃO EDUCACIONAL E  
VALORIZAÇÃO DO ENSINO - IGEVE DE MACEIÓ

# CERTIFICADO

Conferimos o presente Certificado a  
**LIDEANE DOS SANTOS SILVA**

Por sua participação no Treinamento sobre "**Planejamento e Organização dos Espaços e Tempos na Educação Infantil**" realizado pela FATD Consultoria e Gestão Empresarial em Parceria com o IGEVE – Instituto de Gestão Educacional e Valorização do Ensino.

Carga Horária de 02 horas.

Maceió, 31 de julho de 2024.



**Felipe Amaro dos Santos Neto**

Consultor Responsável



[www.fatd.com.br](http://www.fatd.com.br)

FATD Consultoria e Gestão Empresarial Eireli  
CNPJ: 22.122.821/0001-33

CHÁ DE JAQUEIRA  
DESPESAS PAGAS COM RECURSOS  
DO TERMO DE COLABORAÇÃO Nº 03/2023,  
QUE ENTRE SI CELEBRAM O MUNICÍPIO DE  
MACEIÓ, POR INTERMÉDIO DA SECRETARIA  
MUNICIPAL DE EDUCAÇÃO - SEMED E O  
INSTITUTO DE GESTÃO EDUCACIONAL E  
VALORIZAÇÃO DO ENSINO - IGEVE DE MACEIÓ

# CERTIFICADO

Conferimos o presente Certificado a

**ROSÂNGELA DOS SANTOS CARVALHO**

Por sua participação no Treinamento sobre "**Planejamento e Organização dos Espaços e Tempos na Educação Infantil**" realizado pela FATD Consultoria e Gestão Empresarial em Parceria com o IGEVE – Instituto de Gestão Educacional e Valorização do Ensino.

Carga Horária de 02 horas.

Maceió, 31 de julho de 2024.



**Felipe Amaro dos Santos Neto**

Consultor Responsável



**F.A.T.D.**  
consultoria

[www.fatd.com.br](http://www.fatd.com.br)

FATD Consultoria e Gestão Empresarial Eireli  
CNPJ: 22.122.821/0001-33

CHA DE JAQUEIRA  
DESPEAS PAGAS COM RECURSOS  
DO TERMO DE COLABORAÇÃO Nº 03/2023,  
QUE ENTRE SI CELEBRAM O MUNICÍPIO DE  
MACEIÓ, POR INTERMÉDIO DA SECRETARIA  
MUNICIPAL DE EDUCAÇÃO - SEMED E O  
INSTITUTO DE GESTÃO EDUCACIONAL E  
VALORIZAÇÃO DO ENSINO - IGEVE DE MACEIÓ

# CERTIFICADO

Conferimos o presente Certificado a

**MARIA LUZIA FELIX RODRIGUES SANTOS**

Por sua participação no Treinamento sobre "**Planejamento e Organização dos Espaços e Tempos na Educação Infantil**" realizado pela FATD Consultoria e Gestão Empresarial em Parceria com o IGEVE – Instituto de Gestão Educacional e Valorização do Ensino.

Carga Horária de 02 horas.

Maceió, 31 de julho de 2024.



**Felipe Amaro dos Santos Neto**

Consultor Responsável



**F.A.T.D.**  
consultoria

[www.fatd.com.br](http://www.fatd.com.br)

FATD Consultoria e Gestão Empresarial Eireli  
CNPJ: 22.122.821/0001-33



CRA DE JAQUEIRA  
DESPEAS PAGAS COM RECURSOS  
DO TERMO DE COLABORAÇÃO Nº 03/2023,  
QUE ENTRE SI CELEBRAM O MUNICÍPIO DE  
MACEIÓ, POR INTERMÉDIO DA SECRETARIA  
MUNICIPAL DE EDUCAÇÃO - SEMED E O  
INSTITUTO DE GESTÃO EDUCACIONAL E  
VALORIZAÇÃO DO ENSINO - IGEVE DE MACEIÓ

# CERTIFICADO

Conferimos o presente Certificado a  
**FLAVIA MATIAS DA SILVA**

Por sua participação no Treinamento sobre "**Planejamento e Organização dos Espaços e Tempos na Educação Infantil**" realizado pela FATD Consultoria e Gestão Empresarial em Parceria com o IGEVE – Instituto de Gestão Educacional e Valorização do Ensino.

Carga Horária de 02 horas.

Maceió, 31 de julho de 2024.



**Felipe Amaro dos Santos Neto**

Consultor Responsável



**F.A.T.D.**  
consultoria

[www.fatd.com.br](http://www.fatd.com.br)

FATD Consultoria e Gestão Empresarial Eireli  
CNPJ: 22.122.821/0001-33

CITA DE JAQUEIRA  
DESPESAS PAGAS COM RECURSOS  
DO TERMO DE COLABORAÇÃO Nº 03/2023,  
QUE ENTRE SI CELEBRAM O MUNICÍPIO DE  
MACEIÓ, POR INTERMÉDIO DA SECRETARIA  
MUNICIPAL DE EDUCAÇÃO - SEMED E O  
INSTITUTO DE GESTÃO EDUCACIONAL E  
VALORIZAÇÃO DO ENSINO - IGEVE DE MACEIÓ

# CERTIFICADO

Conferimos o presente Certificado a

**THAISE SILVA DOS SANTOS**

Por sua participação no Treinamento sobre "**Planejamento e Organização dos Espaços e Tempos na Educação Infantil**" realizado pela FATD Consultoria e Gestão Empresarial em Parceria com o IGEVE – Instituto de Gestão Educacional e Valorização do Ensino.

Carga Horária de 02 horas.

Maceió, 31 de julho de 2024.



**Felipe Amaro dos Santos Neto**

Consultor Responsável



**F.A.T.D.**  
consultoria

[www.fatd.com.br](http://www.fatd.com.br)

FATD Consultoria e Gestão Empresarial Eireli  
CNPJ: 22.122.821/0001-33



CHA DE JAQUEIRA  
DESPESAS PAGAS COM RECURSOS  
DO TERMO DE COLABORAÇÃO Nº 03/2023,  
QUE ENTRE SI CELEBRAM O MUNICÍPIO DE  
MACEIÓ, POR INTERMÉDIO DA SECRETARIA  
MUNICIPAL DE EDUCAÇÃO - SEMED E O  
INSTITUTO DE GESTÃO EDUCACIONAL E  
VALORIZAÇÃO DO ENSINO - IGEVE DE MACEIÓ

# CERTIFICADO

Conferimos o presente Certificado a  
**SELMA CÂNDIDO DOS SANTOS OLIVEIRA**

Por sua participação no Treinamento sobre "**Planejamento e Organização dos Espaços e Tempos na Educação Infantil**" realizado pela FATD Consultoria e Gestão Empresarial em Parceria com o IGEVE – Instituto de Gestão Educacional e Valorização do Ensino.

Carga Horária de 02 horas.

Maceió, 31 de julho de 2024.



**Felipe Amaro dos Santos Neto**

Consultor Responsável



**F.A.T.D.**  
consultoria

[www.fatd.com.br](http://www.fatd.com.br)

FATD Consultoria e Gestão Empresarial Eireli  
CNPJ: 22.122.821/0001-33

CITA DE JAQUEIRA  
DESPEAS PAGAS COM RECURSOS  
DO TERMO DE COLABORAÇÃO Nº 03/2023,  
QUE ENTRE SI CELEBRAM O MUNICÍPIO DE  
MACEIÓ, POR INTERMÉDIO DA SECRETARIA  
MUNICIPAL DE EDUCAÇÃO - SEMED E O  
INSTITUTO DE GESTÃO EDUCACIONAL E  
VALORIZAÇÃO DO ENSINO - IGEVE DE MACEIÓ

# CERTIFICADO

Conferimos o presente Certificado a

**JOSEANE DE OLIVEIRA REIS SILVA**

Por sua participação no Treinamento sobre "**Planejamento e Organização dos Espaços e Tempos na Educação Infantil**" realizado pela FATD Consultoria e Gestão Empresarial em Parceria com o IGEVE – Instituto de Gestão Educacional e Valorização do Ensino.

Carga Horária de 02 horas.

Maceió, 31 de julho de 2024.



**Felipe Amaro dos Santos Neto**

Consultor Responsável



**F.A.T.D.**  
consultoria

[www.fatd.com.br](http://www.fatd.com.br)

FATD Consultoria e Gestão Empresarial Eireli  
CNPJ: 22.122.821/0001-33



CHA DE JAQUEIRA  
DESPESAS PAGAS COM RECURSOS  
DO TERMO DE COLABORAÇÃO Nº 03/2023,  
QUE ENTRE SI CELEBRAM O MUNICÍPIO DE  
MACEIÓ, POR INTERMÉDIO DA SECRETARIA  
MUNICIPAL DE EDUCAÇÃO - SEMED E O  
INSTITUTO DE GESTÃO EDUCACIONAL E  
VALORIZAÇÃO DO ENSINO - IGEVE DE MACEIÓ

# CERTIFICADO

Conferimos o presente Certificado a

**VALQUÍRIA DOS SANTOS FERREIRA SILVA**

Por sua participação no Treinamento sobre "**Planejamento e Organização dos Espaços e Tempos na Educação Infantil**" realizado pela FATD Consultoria e Gestão Empresarial em Parceria com o IGEVE - Instituto de Gestão Educacional e Valorização do Ensino.

Carga Horária de 02 horas.

Maceió, 31 de julho de 2024.



**Felipe Amaro dos Santos Neto**

Consultor Responsável



**F.A.T.D.**  
consultoria

[www.fatd.com.br](http://www.fatd.com.br)

FATD Consultoria e Gestão Empresarial Eireli  
CNPJ: 22.122.821/0001-33

CHA DE JAQUEIRA  
DESPEAS PAGAS COM RECURSOS  
DO TERMO DE COLABORAÇÃO Nº 03/2023,  
QUE ENTRE SI CELEBRAM O MUNICÍPIO DE  
MACEIÓ, POR INTERMÉDIO DA SECRETARIA  
MUNICIPAL DE EDUCAÇÃO - SEMED E O  
INSTITUTO DE GESTÃO EDUCACIONAL E  
VALORIZAÇÃO DO ENSINO - IGEVE DE MACEIÓ

# CERTIFICADO

Conferimos o presente Certificado a  
**SIMONEIDE TAVARES DOS SANTOS**

Por sua participação no Treinamento sobre "**Planejamento e Organização dos Espaços e Tempos na Educação Infantil**" realizado pela FATD Consultoria e Gestão Empresarial em Parceria com o IGEVE – Instituto de Gestão Educacional e Valorização do Ensino.

Carga Horária de 02 horas.

Maceió, 31 de julho de 2024.



**Felipe Amaro dos Santos Neto**

Consultor Responsável



**F.A.T.D.**  
consultoria

[www.fatd.com.br](http://www.fatd.com.br)

FATD Consultoria e Gestão Empresarial Eireli  
CNPJ: 22.122.821/0001-33



CHA DE JAQUEIRA  
DESPEAS PAGAS COM RECURSOS  
DO TERMO DE COLABORAÇÃO Nº 03/2023,  
QUE ENTRE SI CELEBRAM O MUNICÍPIO DE  
MACEIÓ, POR INTERMÉDIO DA SECRETARIA  
MUNICIPAL DE EDUCAÇÃO - SEMED E O  
INSTITUTO DE GESTÃO EDUCACIONAL E  
VALORIZAÇÃO DO ENSINO - IGEVE DE MACEIÓ

# CERTIFICADO

Conferimos o presente Certificado a

**MAGDA DA SILVA GOMES DE OLIVEIRA**

Por sua participação no Treinamento sobre "**Planejamento e Organização dos Espaços e Tempos na Educação Infantil**" realizado pela FATD Consultoria e Gestão Empresarial em Parceria com o IGEVE – Instituto de Gestão Educacional e Valorização do Ensino.

Carga Horária de 02 horas.

Maceió, 31 de julho de 2024.



**Felipe Amaro dos Santos Neto**

Consultor Responsável



**F.A.T.D.**  
consultoria

[www.fatd.com.br](http://www.fatd.com.br)

FATD Consultoria e Gestão Empresarial Eireli  
CNPJ: 22.122.821/0001-33

CHA DE JAQUEIRA  
DESPESAS PAGAS COM RECURSOS  
DO TERMO DE COLABORAÇÃO Nº 03/2023,  
QUE ENTRE SI CELEBRAM O MUNICÍPIO DE  
MACEIÓ, POR INTERMÉDIO DA SECRETARIA  
MUNICIPAL DE EDUCAÇÃO - SEMED E O  
INSTITUTO DE GESTÃO EDUCACIONAL E  
VALORIZAÇÃO DO ENSINO - IGEVE DE MACEIÓ

# CERTIFICADO

Conferimos o presente Certificado a  
**WAYARA TEIXEIRA RAMOS**

Por sua participação no Treinamento sobre "**Planejamento e Organização dos Espaços e Tempos na Educação Infantil**" realizado pela FATD Consultoria e Gestão Empresarial em Parceria com o IGEVE – Instituto de Gestão Educacional e Valorização do Ensino.

Carga Horária de 02 horas.

Maceió, 31 de julho de 2024.



**Felipe Amaro dos Santos Neto**

Consultor Responsável



**F.A.T.D.**  
consultoria

[www.fatd.com.br](http://www.fatd.com.br)

FATD Consultoria e Gestão Empresarial Eireli  
CNPJ: 22.122.821/0001-33



CITY DE JAQUEIRA  
DESPESAS PAGAS COM RECURSOS  
DO TERMO DE COLABORAÇÃO Nº 03/2023,  
QUE ENTRE SI CELEBRAM O MUNICÍPIO DE  
MACEIÓ, POR INTERMÉDIO DA SECRETARIA  
MUNICIPAL DE EDUCAÇÃO - SEMED E O  
INSTITUTO DE GESTÃO EDUCACIONAL E  
VALORIZAÇÃO DO ENSINO - IGEVE DE MACEIÓ

# CERTIFICADO

Conferimos o presente Certificado a  
**ELAINE BARBOSA SILVA**

Por sua participação no Treinamento sobre "**Planejamento e Organização dos Espaços e Tempos na Educação Infantil**" realizado pela FATD Consultoria e Gestão Empresarial em Parceria com o IGEVE – Instituto de Gestão Educacional e Valorização do Ensino.

Carga Horária de 02 horas.

Maceió, 31 de julho de 2024.



**Felipe Amaro dos Santos Neto**

Consultor Responsável



**F.A.T.D.**  
consultoria

[www.fatd.com.br](http://www.fatd.com.br)

FATD Consultoria e Gestão Empresarial Eireli  
CNPJ: 22.122.821/0001-33

CHA DE JAQUEIRA  
DESPESAS PAGAS COM RECURSOS  
DO TERMO DE COLABORAÇÃO Nº 03/2023,  
QUE ENTRE SI CELEBRAM O MUNICÍPIO DE  
MACEIÓ, POR INTERMÉDIO DA SECRETARIA  
MUNICIPAL DE EDUCAÇÃO - SEMED E O  
INSTITUTO DE GESTÃO EDUCACIONAL E  
VALORIZAÇÃO DO ENSINO - IGEVE DE MACEIÓ

# CERTIFICADO

Conferimos o presente Certificado a

**CLEICIA DOS SANTOS SOARES**

Por sua participação no Treinamento sobre "**Planejamento e Organização dos Espaços e Tempos na Educação Infantil**" realizado pela FATD Consultoria e Gestão Empresarial em Parceria com o IGEVE – Instituto de Gestão Educacional e Valorização do Ensino.

Carga Horária de 02 horas.

Maceió, 31 de julho de 2024.



**Felipe Amaro dos Santos Neto**

Consultor Responsável



**F.A.T.D.**  
consultoria

[www.fatd.com.br](http://www.fatd.com.br)

FATD Consultoria e Gestão Empresarial Eireli  
CNPJ: 22.122.821/0001-33

CHÃ DE JAQUEIRA  
DESPEAS PAGAS COM RECURSOS  
DO TERMO DE COLABORAÇÃO Nº 03/2023,  
QUE ENTRE SI CELEBRAM O MUNICÍPIO DE  
MACEIÓ, POR INTERMÉDIO DA SECRETARIA  
MUNICIPAL DE EDUCAÇÃO - SEMED E O  
INSTITUTO DE GESTÃO EDUCACIONAL E  
VALORIZAÇÃO DO ENSINO - IGEVE DE MACEIÓ

# CERTIFICADO

Conferimos o presente Certificado a

**SAMIRE AMANDA DA SILVA MAGALHÃES**

Por sua participação no Treinamento sobre "**Planejamento e Organização dos Espaços e Tempos na Educação Infantil**" realizado pela FATD Consultoria e Gestão Empresarial em Parceria com o IGEVE – Instituto de Gestão Educacional e Valorização do Ensino.

Carga Horária de 02 horas.

Maceió, 31 de julho de 2024.



**Felipe Amaro dos Santos Neto**

Consultor Responsável



**F.A.T.D.**  
consultoria

[www.fatd.com.br](http://www.fatd.com.br)

FATD Consultoria e Gestão Empresarial Eireli  
CNPJ: 22.122.821/0001-33



CHÃ DE JAQUEIRA  
DESPEAS PAGAS COM RECURSOS  
DO TERMO DE COLABORAÇÃO Nº 03/2023,  
QUE ENTRE SI CELEBRAM O MUNICÍPIO DE  
MACEIÓ, POR INTERMÉDIO DA SECRETARIA  
MUNICIPAL DE EDUCAÇÃO - SEMED E O  
INSTITUTO DE GESTÃO EDUCACIONAL E  
VALORIZAÇÃO DO ENSINO - IGEVE DE MACEIÓ

# CERTIFICADO

Conferimos o presente Certificado a  
**VALESCA SAMARA SANTANA**

Por sua participação no Treinamento sobre "**Planejamento e Organização dos Espaços e Tempos na Educação Infantil**" realizado pela FATD Consultoria e Gestão Empresarial em Parceria com o IGEVE – Instituto de Gestão Educacional e Valorização do Ensino.

Carga Horária de 02 horas.

Maceió, 31 de julho de 2024.



**Felipe Amaro dos Santos Neto**

Consultor Responsável



**F.A.T.D.**  
consultoria

[www.fatd.com.br](http://www.fatd.com.br)

FATD Consultoria e Gestão Empresarial Eireli  
CNPJ: 22.122.821/0001-33



CHA DE JAQUEIRA  
DESPESAS PAGAS COM RECURSOS  
DO TERMO DE COLABORAÇÃO Nº 03/2023,  
QUE ENTRE SI CELEBRAM O MUNICÍPIO DE  
MACEIÓ, POR INTERMÉDIO DA SECRETARIA  
MUNICIPAL DE EDUCAÇÃO - SEMED E O  
INSTITUTO DE GESTÃO EDUCACIONAL E  
VALORIZAÇÃO DO ENSINO - IGEVE DE MACEIÓ

# CERTIFICADO

Conferimos o presente Certificado a  
**HELENA BENTO DA SILVA**

Por sua participação no Treinamento sobre "**Planejamento e Organização dos Espaços e Tempos na Educação Infantil**" realizado pela FATD Consultoria e Gestão Empresarial em Parceria com o IGEVE – Instituto de Gestão Educacional e Valorização do Ensino.

Carga Horária de 02 horas.

Maceió, 31 de julho de 2024.



**Felipe Amaro dos Santos Neto**

Consultor Responsável



[www.fatd.com.br](http://www.fatd.com.br)

FATD Consultoria e Gestão Empresarial Eireli  
CNPJ: 22.122.821/0001-33

CHA DE JAQUEIRA  
DESPESAS PAGAS COM RECURSOS  
DO TERMO DE COLABORAÇÃO Nº 03/2023,  
QUE ENTRE SI CELEBRAM O MUNICÍPIO DE  
MACEIÓ, POR INTERMÉDIO DA SECRETARIA  
MUNICIPAL DE EDUCAÇÃO - SEMED E O  
INSTITUTO DE GESTÃO EDUCACIONAL E  
VALORIZAÇÃO DO ENSINO - IGEVE DE MACEIÓ

# CERTIFICADO

Conferimos o presente Certificado a  
**JOSEANE MARINHO BEZERRA**

Por sua participação no Treinamento sobre "**Planejamento e Organização dos Espaços e Tempos na Educação Infantil**" realizado pela FATD Consultoria e Gestão Empresarial em Parceria com o IGEVE – Instituto de Gestão Educacional e Valorização do Ensino.

Carga Horária de 02 horas.

Maceió, 31 de julho de 2024.



**Felipe Amaro dos Santos Neto**

Consultor Responsável



[www.fatd.com.br](http://www.fatd.com.br)

FATD Consultoria e Gestão Empresarial Eireli  
CNPJ: 22.122.821/0001-33



CHA DE JAQUEIRA  
DESPESAS PAGAS COM RECURSOS  
DO TERMO DE COLABORAÇÃO Nº 03/2023,  
QUE ENTRE SI CELEBRAM O MUNICÍPIO DE  
MACEIÓ, POR INTERMÉDIO DA SECRETARIA  
MUNICIPAL DE EDUCAÇÃO - SEMED E O  
INSTITUTO DE GESTÃO EDUCACIONAL E  
VALORIZAÇÃO DO ENSINO - IGEVE DE MACEIÓ

# CERTIFICADO

Conferimos o presente Certificado a  
**JANE KELLY SANTOS DA SILVA**

Por sua participação no Treinamento sobre "**Planejamento e Organização dos Espaços e Tempos na Educação Infantil**" realizado pela FATD Consultoria e Gestão Empresarial em Parceria com o IGEVE – Instituto de Gestão Educacional e Valorização do Ensino.

Carga Horária de 02 horas.

Maceió, 31 de julho de 2024.



**Felipe Amaro dos Santos Neto**

Consultor Responsável



[www.fatd.com.br](http://www.fatd.com.br)

FATD Consultoria e Gestão Empresarial Eireli  
CNPJ: 22.122.821/0001-33

CHA DE JAQUEIRA  
DESPESAS PAGAS COM RECURSOS  
DO TERMO DE COLABORAÇÃO Nº 03/2023,  
QUE ENTRE SI CELEBRAM O MUNICÍPIO DE  
MACEIÓ, POR INTERMÉDIO DA SECRETARIA  
MUNICIPAL DE EDUCAÇÃO - SEMED E O  
INSTITUTO DE GESTÃO EDUCACIONAL E  
VALORIZAÇÃO DO ENSINO - IGEVE DE MACEIÓ

# CERTIFICADO

Conferimos o presente Certificado a  
**CICERA JOSENEIDE B. DA SILVA**

Por sua participação no Treinamento sobre **"Planejamento e Organização dos Espaços e Tempos na Educação Infantil"** realizado pela FATD Consultoria e Gestão Empresarial em Parceria com o IGEVE – Instituto de Gestão Educacional e Valorização do Ensino.

Carga Horária de 02 horas.

Maceió, 31 de julho de 2024.



**Felipe Amaro dos Santos Neto**

Consultor Responsável



**F.A.T.D.**  
consultoria

[www.fatd.com.br](http://www.fatd.com.br)

FATD Consultoria e Gestão Empresarial Eireli  
CNPJ: 22.122.821/0001-33



CHA DE JAQUEIRA  
DESpesas PAGAS COM RECURSOS  
DO TERMO DE COLABORAÇÃO Nº 03/2023,  
QUE ENTRE SI CELEBRAM O MUNICÍPIO DE  
MACEIÓ, POR INTERMÉDIO DA SECRETARIA  
MUNICIPAL DE EDUCAÇÃO - SEMED E O  
INSTITUTO DE GESTÃO EDUCACIONAL E  
VALORIZAÇÃO DO ENSINO - IGEVE DE MACEIÓ

# CERTIFICADO

Conferimos o presente Certificado a  
**DÉBORA DA SILVA SANTOS**

Por sua participação no Treinamento sobre **"Planejamento e Organização dos Espaços e Tempos na Educação Infantil"** realizado pela FATD Consultoria e Gestão Empresarial em Parceria com o IGEVE – Instituto de Gestão Educacional e Valorização do Ensino.

Carga Horária de 02 horas.

Maceió, 31 de julho de 2024.



**Felipe Amaro dos Santos Neto**

Consultor Responsável



**F.A.T.D.**  
consultoria

[www.fatd.com.br](http://www.fatd.com.br)

FATD Consultoria e Gestão Empresarial Eireli  
CNPJ: 22.122.821/0001-33

CHA DE JAQUEIRA  
DESPESAS PAGAS COM RECURSOS  
DO TERMO DE COLABORAÇÃO Nº 03/2023,  
QUE ENTRE SI CELEBRAM O MUNICÍPIO DE  
MACEIÓ, POR INTERMÉDIO DA SECRETARIA  
MUNICIPAL DE EDUCAÇÃO - SEMED E O  
INSTITUTO DE GESTÃO EDUCACIONAL E  
VALORIZAÇÃO DO ENSINO - IGEVE DE MACEIÓ

# CERTIFICADO

Conferimos o presente Certificado a  
**THAINÁ GEOVANA C. DOS SANTOS**

Por sua participação no Treinamento sobre "**Planejamento e Organização dos Espaços e Tempos na Educação Infantil**" realizado pela FATD Consultoria e Gestão Empresarial em Parceria com o IGEVE – Instituto de Gestão Educacional e Valorização do Ensino.

Carga Horária de 02 horas.

Maceió, 31 de julho de 2024.



**Felipe Amaro dos Santos Neto**

Consultor Responsável



[www.fatd.com.br](http://www.fatd.com.br)

FATD Consultoria e Gestão Empresarial Eireli  
CNPJ: 22.122.821/0001-33

CHÁ DE JAQUEIRA  
DESPESAS PAGAS COM RECURSOS  
DO TERMO DE COLABORAÇÃO Nº 03/2023,  
QUE ENTRE SI CELEBRAM O MUNICÍPIO DE  
MACEIÓ, POR INTERMÉDIO DA SECRETARIA  
MUNICIPAL DE EDUCAÇÃO – SEMED E O  
INSTITUTO DE GESTÃO EDUCACIONAL E  
VALORIZAÇÃO DO ENSINO - IGEVE DE MACEIÓ

# CERTIFICADO

Conferimos o presente Certificado a

**TAMIRES DA SILVA BATISTA**

Por sua participação no Treinamento sobre **“Planejamento e Organização dos Espaços e Tempos na Educação Infantil”** realizado pela FATD Consultoria e Gestão Empresarial em Parceria com o IGEVE – Instituto de Gestão Educacional e Valorização do Ensino.

Carga Horária de 02 horas.

Maceió, 31 de julho de 2024.



**Felipe Amaro dos Santos Neto**

Consultor Responsável



**F.A.T.D.**  
consultoria

[www.fatd.com.br](http://www.fatd.com.br)

FATD Consultoria e Gestão Empresarial Eireli  
CNPJ: 22.122.821/0001-33



CHA DE JAQUEIRA  
DESPESAS PAGAS COM RECURSOS  
DO TERMO DE COLABORAÇÃO Nº 03/2023,  
QUE ENTRE SI CELEBRAM O MUNICÍPIO DE  
MACEIÓ, POR INTERMÉDIO DA SECRETARIA  
MUNICIPAL DE EDUCAÇÃO - SEMED E O  
INSTITUTO DE GESTÃO EDUCACIONAL E  
VALORIZAÇÃO DO ENSINO - IGEVE DE MACEIÓ

# CERTIFICADO

Conferimos o presente Certificado a  
**THAYLLANE RODRIGUES DE MELO**

Por sua participação no Treinamento sobre "**Planejamento e Organização dos Espaços e Tempos na Educação Infantil**" realizado pela FATD Consultoria e Gestão Empresarial em Parceria com o IGEVE – Instituto de Gestão Educacional e Valorização do Ensino.

Carga Horária de 02 horas.

Maceió, 31 de julho de 2024.



**Felipe Amaro dos Santos Neto**  
Consultor Responsável



[www.fatd.com.br](http://www.fatd.com.br)

FATD Consultoria e Gestão Empresarial Eireli  
CNPJ: 22.122.821/0001-33

CHÃ DE JAQUEIRA  
DESPESAS PAGAS COM RECURSOS  
DO TERMO DE COLABORAÇÃO Nº 03/2023,  
QUE ENTRE SI CELEBRAM O MUNICÍPIO DE  
MACEIÓ, POR INTERMÉDIO DA SECRETARIA  
MUNICIPAL DE EDUCAÇÃO - SEMED E O  
INSTITUTO DE GESTÃO EDUCACIONAL E  
VALORIZAÇÃO DO ENSINO - IGEVE DE MACEIÓ

# CERTIFICADO

Conferimos o presente Certificado a  
**SANDRA FERREIRA DA SILVA**

Por sua participação no Treinamento sobre **"Planejamento e Organização dos Espaços e Tempos na Educação Infantil"** realizado pela FATD Consultoria e Gestão Empresarial em Parceria com o IGEVE – Instituto de Gestão Educacional e Valorização do Ensino.

Carga Horária de 02 horas.

Maceió, 31 de julho de 2024.



**Felipe Amaro dos Santos Neto**

Consultor Responsável



**F.A.T.D.**  
consultoria

[www.fatd.com.br](http://www.fatd.com.br)

FATD Consultoria e Gestão Empresarial Eireli  
CNPJ: 22.122.821/0001-33

CHÃ DE JAQUEIRA  
DESPEAS PAGAS COM RECURSOS  
DO TERMO DE COLABORAÇÃO Nº 03/2023,  
QUE ENTRE SI CELEBRAM O MUNICÍPIO DE  
MACEIÓ, POR INTERMÉDIO DA SECRETARIA  
MUNICIPAL DE EDUCAÇÃO - SEMED E O  
INSTITUTO DE GESTÃO EDUCACIONAL E  
VALORIZAÇÃO DO ENSINO - IGEVE DE MACEIÓ

# CERTIFICADO

Conferimos o presente Certificado a  
**RENATA MARAVILHA**

Por sua participação no Treinamento sobre "**Planejamento e Organização dos Espaços e Tempos na Educação Infantil**" realizado pela FATD Consultoria e Gestão Empresarial em Parceria com o IGEVE – Instituto de Gestão Educacional e Valorização do Ensino.

Carga Horária de 02 horas.

Maceió, 31 de julho de 2024.



**Felipe Amaro dos Santos Neto**

Consultor Responsável



**F.A.T.D.**  
consultoria

[www.fatd.com.br](http://www.fatd.com.br)

FATD Consultoria e Gestão Empresarial Eireli  
CNPJ: 22.122.821/0001-33



CARTEIRA DE JAQUEIRA  
DESPESAS PAGAS COM RECURSOS  
DO TERMO DE COLABORAÇÃO Nº 03/2023,  
QUE ENTRE SI CELEBRAM O MUNICÍPIO DE  
MACEIÓ, POR INTERMÉDIO DA SECRETARIA  
MUNICIPAL DE EDUCAÇÃO - SEMED E O  
INSTITUTO DE GESTÃO EDUCACIONAL E  
VALORIZAÇÃO DO ENSINO - IGEVE DE MACEIÓ.

# CERTIFICADO

Conferimos o presente Certificado a  
**IVANILDA EUGENIO VICENTE**

Por sua participação no Treinamento sobre "**Planejamento e Organização dos Espaços e Tempos na Educação Infantil**" realizado pela FATD Consultoria e Gestão Empresarial em Parceria com o IGEVE – Instituto de Gestão Educacional e Valorização do Ensino.

Carga Horária de 02 horas.

Maceió, 31 de julho de 2024.



**Felipe Amaro dos Santos Neto**

Consultor Responsável



**F.A.T.D.**  
consultoria

[www.fatd.com.br](http://www.fatd.com.br)

FATD Consultoria e Gestão Empresarial Eireli  
CNPJ: 22.122.821/0001-33

CHÃ DE JAQUEIRA  
DESPEAS PAGAS COM RECURSOS  
DO TERMO DE COLABORAÇÃO Nº 03/2023,  
QUE ENTRE SI CELEBRAM O MUNICÍPIO DE  
MACEIÓ, POR INTERMÉDIO DA SECRETARIA  
MUNICIPAL DE EDUCAÇÃO - SEMED E O  
INSTITUTO DE GESTÃO EDUCACIONAL E  
VALORIZAÇÃO DO ENSINO - IGEVE DE MACEIÓ

# CERTIFICADO

Conferimos o presente Certificado a  
**KÁTIA SILVA DOS SANTOS**

Por sua participação no Treinamento sobre "**Planejamento e Organização dos Espaços e Tempos na Educação Infantil**" realizado pela FATD Consultoria e Gestão Empresarial em Parceria com o IGEVE – Instituto de Gestão Educacional e Valorização do Ensino.

Carga Horária de 02 horas.

Maceió, 31 de julho de 2024.



**Felipe Amaro dos Santos Neto**  
Consultor Responsável



**F.A.T.D.**  
consultoria

[www.fatd.com.br](http://www.fatd.com.br)

FATD Consultoria e Gestão Empresarial Eireli  
CNPJ: 22.122.821/0001-33

CHA DE JAQUEIRA  
DESPESAS PAGAS COM RECURSOS  
DO TERMO DE COLABORAÇÃO Nº 03/2023,  
QUE ENTRE SI CELEBRAM O MUNICÍPIO DE  
MACEIÓ, POR INTERMÉDIO DA SECRETARIA  
MUNICIPAL DE EDUCAÇÃO - SEMED E O  
INSTITUTO DE GESTÃO EDUCACIONAL E  
VALORIZAÇÃO DO ENSINO - IGEVE DE MACEIÓ

# CERTIFICADO

Conferimos o presente Certificado a  
**DAYANE CASTELO DOS SANTOS**

Por sua participação no Treinamento sobre **"Planejamento e Organização dos Espaços e Tempos na Educação Infantil"** realizado pela FATD Consultoria e Gestão Empresarial em Parceria com o IGEVE – Instituto de Gestão Educacional e Valorização do Ensino.

Carga Horária de 02 horas.

Maceió, 31 de julho de 2024.



**Felipe Amaro dos Santos Neto**

Consultor Responsável



**F.A.T.D.**  
consultoria

[www.fatd.com.br](http://www.fatd.com.br)

FATD Consultoria e Gestão Empresarial Eireli  
CNPJ: 22.122.821/0001-33



CHA DE JAQUEIRA  
DESPESAS PAGAS COM RECURSOS  
DO TERMO DE COLABORAÇÃO Nº 03/2023,  
QUE ENTRE SI CELEBRAM O MUNICÍPIO DE  
MACEIÓ, POR INTERMÉDIO DA SECRETARIA  
MUNICIPAL DE EDUCAÇÃO - SEMED E O  
INSTITUTO DE GESTÃO EDUCACIONAL E  
VALORIZAÇÃO DO ENSINO - IGEVE DE MACEIÓ

# CERTIFICADO

Conferimos o presente Certificado a

**THAMIRIS MILLENA CAVALCANTE SILVA**

Por sua participação no Treinamento sobre "**Planejamento e Organização dos Espaços e Tempos na Educação Infantil**" realizado pela FATD Consultoria e Gestão Empresarial em Parceria com o IGEVE – Instituto de Gestão Educacional e Valorização do Ensino.

Carga Horária de 02 horas.

Maceió, 31 de julho de 2024.



**Felipe Amaro dos Santos Neto**

Consultor Responsável



**F.A.T.D.**  
consultoria

[www.fatd.com.br](http://www.fatd.com.br)

FATD Consultoria e Gestão Empresarial Eireli  
CNPJ: 22.122.821/0001-33

CHA DE JAQUEIRA  
DESPESAS PAGAS COM RECURSOS  
DO TERMO DE COLABORAÇÃO Nº 03/2023,  
QUE ENTRE SI CELEBRAM O MUNICÍPIO DE  
MACEIÓ, POR INTERMÉDIO DA SECRETARIA  
MUNICIPAL DE EDUCAÇÃO - SEMED E O  
INSTITUTO DE GESTÃO EDUCACIONAL E  
VALORIZAÇÃO DO ENSINO - IGEVE DE MACEIÓ

# CERTIFICADO

Conferimos o presente Certificado a  
**ALANA DA SILVA ANDRADE**

Por sua participação no Treinamento sobre "**As Abordagens Participativas na Educação Infantil**" realizado pela FATD Consultoria e Gestão Empresarial em Parceria com o IGEVE – Instituto de Gestão Educacional e Valorização do Ensino.

Carga Horária de 02 horas.

Maceió, 31 de julho de 2024.



**Felipe Amaro dos Santos Neto**

Consultor Responsável



**F.A.T.D.**  
consultoria

[www.fatd.com.br](http://www.fatd.com.br)

FATD Consultoria e Gestão Empresarial Eireli  
CNPJ: 22.122.821/0001-33

CHA DE JAQUEIRA  
DESPESAS PAGAS COM RECURSOS  
DO TERMO DE COLABORAÇÃO Nº 03/2023,  
QUE ENTRE SI CELEBRAM O MUNICÍPIO DE  
MACEIÓ, POR INTERMÉDIO DA SECRETARIA  
MUNICIPAL DE EDUCAÇÃO - SEMED E O  
INSTITUTO DE GESTÃO EDUCACIONAL E  
VALORIZAÇÃO DO ENSINO - IGEVE DE MACEIÓ

# CERTIFICADO

Conferimos o presente Certificado a

**AMANDA MAYARA ALMEIDA SOARES SANTOS**

Por sua participação no Treinamento sobre "**As Abordagens Participativas na Educação Infantil**" realizado pela FATD Consultoria e Gestão Empresarial em Parceria com o IGEVE – Instituto de Gestão Educacional e Valorização do Ensino.

Carga Horária de 02 horas.

Maceió, 31 de julho de 2024.



**Felipe Amaro dos Santos Neto**

Consultor Responsável



**F.A.T.D.**  
consultoria

[www.fatd.com.br](http://www.fatd.com.br)

FATD Consultoria e Gestão Empresarial Eireli  
CNPJ: 22.122.821/0001-33



CHÁ DE JAQUEIRA  
DESPESAS PAGAS COM RECURSOS  
DO TERMO DE COLABORAÇÃO Nº 03/2023,  
QUE ENTRE SI CELEBRAM O MUNICÍPIO DE  
MACEIÓ, POR INTERMÉDIO DA SECRETARIA  
MUNICIPAL DE EDUCAÇÃO – SEMED E O  
INSTITUTO DE GESTÃO EDUCACIONAL E  
VALORIZAÇÃO DO ENSINO - IGEVE DE MACEIÓ

# CERTIFICADO

Conferimos o presente Certificado a

**ANA LÚCIA CARVALHO DA SILVA PIMENTEL**

Por sua participação no Treinamento sobre **“As Abordagens Participativas na Educação Infantil”** realizado pela FATD Consultoria e Gestão Empresarial em Parceria com o IGEVE – Instituto de Gestão Educacional e Valorização do Ensino.

Carga Horária de 02 horas.

Maceió, 31 de julho de 2024.



**Felipe Amaro dos Santos Neto**

Consultor Responsável



**F.A.T.D.**  
consultoria

[www.fatd.com.br](http://www.fatd.com.br)

FATD Consultoria e Gestão Empresarial Eireli  
CNPJ: 22.122.821/0001-33

CHÃ DE JAQUEIRA  
DESPESAS PAGAS COM RECURSOS  
DO TERMO DE COLABORAÇÃO Nº 03/2023,  
QUE ENTRE SI CELEBRAM O MUNICÍPIO DE  
MACEIÓ, POR INTERMÉDIO DA SECRETARIA  
MUNICIPAL DE EDUCAÇÃO - SEMED E O  
INSTITUTO DE GESTÃO EDUCACIONAL E  
VALORIZAÇÃO DO ENSINO - IGEVE DE MACEIÓ

# CERTIFICADO

Conferimos o presente Certificado a  
**ANDRELINA DOS SANTOS**

Por sua participação no Treinamento sobre "**As Abordagens Participativas na Educação Infantil**" realizado pela FATD Consultoria e Gestão Empresarial em Parceria com o IGEVE – Instituto de Gestão Educacional e Valorização do Ensino.

Carga Horária de 02 horas.

Maceió, 31 de julho de 2024.



**Felipe Amaro dos Santos Neto**

Consultor Responsável



**F.A.T.D.**  
consultoria

[www.fatd.com.br](http://www.fatd.com.br)

FATD Consultoria e Gestão Empresarial Eireli  
CNPJ: 22.122.821/0001-33



CHÁ DE JAQUEIRA  
DESPEAS PAGAS COM RECURSOS  
DO TERMO DE COLABORAÇÃO Nº 03/2023,  
QUE ENTRE SI CELEBRAM O MUNICÍPIO DE  
MACEIÓ, POR INTERMÉDIO DA SECRETARIA  
MUNICIPAL DE EDUCAÇÃO - SEMED E O  
INSTITUTO DE GESTÃO EDUCACIONAL E  
VALORIZAÇÃO DO ENSINO - IGEVE DE MACEIÓ

# CERTIFICADO

Conferimos o presente Certificado a  
**ANGÉLICA MARIA DOS SANTOS**

Por sua participação no Treinamento sobre "**As Abordagens Participativas na Educação Infantil**" realizado pela FATD Consultoria e Gestão Empresarial em Parceria com o IGEVE – Instituto de Gestão Educacional e Valorização do Ensino.

Carga Horária de 02 horas.

Maceió, 31 de julho de 2024.



**Felipe Amaro dos Santos Neto**

Consultor Responsável



**F.A.T.D.**  
consultoria

[www.fatd.com.br](http://www.fatd.com.br)

FATD Consultoria e Gestão Empresarial Eireli  
CNPJ: 22.122.821/0001-33



CHA DE JAQUEIRA  
DESPESAS PAGAS COM RECURSOS  
DO TERMO DE COLABORAÇÃO Nº 03/2023,  
QUE ENTRE SI CELEBRAM O MUNICÍPIO DE  
MACEIÓ, POR INTERMÉDIO DA SECRETARIA  
MUNICIPAL DE EDUCAÇÃO - SEMED E O  
INSTITUTO DE GESTÃO EDUCACIONAL E  
VALORIZAÇÃO DO ENSINO - IGEVE DE MACEIÓ

# CERTIFICADO

Conferimos o presente Certificado a  
**AUDILENE DA SILVA**

Por sua participação no Treinamento sobre "**As Abordagens Participativas na Educação Infantil**" realizado pela FATD Consultoria e Gestão Empresarial em Parceria com o IGEVE – Instituto de Gestão Educacional e Valorização do Ensino.

Carga Horária de 02 horas.

Maceió, 31 de julho de 2024.



**Felipe Amaro dos Santos Neto**  
Consultor Responsável



[www.fatd.com.br](http://www.fatd.com.br)

FATD Consultoria e Gestão Empresarial Eireli  
CNPJ: 22.122.821/0001-33

CHA DE JAQUEIRA  
DESpesas PAGAS COM RECURSOS  
DO TERMO DE COLABORAÇÃO Nº 03/2023,  
QUE ENTRE SI CELEBRAM O MUNICÍPIO DE  
MACEIÓ, POR INTERMÉDIO DA SECRETARIA  
MUNICIPAL DE EDUCAÇÃO - SEMED E O  
INSTITUTO DE GESTÃO EDUCACIONAL E  
VALORIZAÇÃO DO ENSINO - IGEVE DE MACEIÓ

# CERTIFICADO

Conferimos o presente Certificado a  
**CLÁUDIA MARIA DE LIMA**

Por sua participação no Treinamento sobre "**As Abordagens Participativas na Educação Infantil**" realizado pela FATD Consultoria e Gestão Empresarial em Parceria com o IGEVE – Instituto de Gestão Educacional e Valorização do Ensino.

Carga Horária de 02 horas.

Maceió, 31 de julho de 2024.



**Felipe Amaro dos Santos Neto**

Consultor Responsável



**F.A.T.D.**  
consultoria

[www.fatd.com.br](http://www.fatd.com.br)

FATD Consultoria e Gestão Empresarial Eireli  
CNPJ: 22.122.821/0001-33

CHÃ DE JAQUEIRA  
DESPESAS PAGAS COM RECURSOS  
DO TERMO DE COLABORAÇÃO Nº 03/2023,  
QUE ENTRE SI CELEBRAM O MUNICÍPIO DE  
MACEIÓ, POR INTERMÉDIO DA SECRETARIA  
MUNICIPAL DE EDUCAÇÃO - SEMED E O  
INSTITUTO DE GESTÃO EDUCACIONAL E  
VALORIZAÇÃO DO ENSINO - IGEVE DE MACEIÓ

# CERTIFICADO

Conferimos o presente Certificado a  
**DARCIELLE DOS SANTOS BONZÃO ALVES**

Por sua participação no Treinamento sobre "**As Abordagens Participativas na Educação Infantil**" realizado pela FATD Consultoria e Gestão Empresarial em Parceria com o IGEVE – Instituto de Gestão Educacional e Valorização do Ensino.

Carga Horária de 02 horas.

Maceió, 31 de julho de 2024.



**Felipe Amaro dos Santos Neto**  
Consultor Responsável



[www.fatd.com.br](http://www.fatd.com.br)

FATD Consultoria e Gestão Empresarial Eireli  
CNPJ: 22.122.821/0001-33



CHÃ DE JAQUEIRA  
DESPESAS PAGAS COM RECURSOS  
DO TERMO DE COLABORAÇÃO Nº 03/2023.  
QUE ENTRE SI CELEBRAM O MUNICÍPIO DE  
MACEIÓ, POR INTERMÉDIO DA SECRETARIA  
MUNICIPAL DE EDUCAÇÃO - SEMED E O  
INSTITUTO DE GESTÃO EDUCACIONAL E  
VALORIZAÇÃO DO ENSINO - IGEVE DE MACEIÓ

# CERTIFICADO

Conferimos o presente Certificado a  
**EDIVÂNIA DA SILVA SANTANA**

Por sua participação no Treinamento sobre "**As Abordagens Participativas na Educação Infantil**" realizado pela FATD Consultoria e Gestão Empresarial em Parceria com o IGEVE – Instituto de Gestão Educacional e Valorização do Ensino.

Carga Horária de 02 horas.

Maceió, 31 de julho de 2024.



**Felipe Amaro dos Santos Neto**

Consultor Responsável



**F.A.T.D.**  
consultoria

[www.fatd.com.br](http://www.fatd.com.br)

FATD Consultoria e Gestão Empresarial Eireli  
CNPJ: 22.122.821/0001-33

CHÁ DE JAQUEIRA  
DESPESAS PAGAS COM RECURSOS  
DO TERMO DE COLABORAÇÃO Nº 03/2023,  
QUE ENTRE SI CELEBRAM O MUNICÍPIO DE  
MACEIÓ, POR INTERMÉDIO DA SECRETARIA  
MUNICIPAL DE EDUCAÇÃO – SEMED E O  
INSTITUTO DE GESTÃO EDUCACIONAL E  
VALORIZAÇÃO DO ENSINO - IGEVE DE MACEIÓ

# CERTIFICADO

Conferimos o presente Certificado a  
**EDMÊ DE ALMEIDA VIEIRA**

Por sua participação no Treinamento sobre **“As Abordagens Participativas na Educação Infantil”** realizado pela FATD Consultoria e Gestão Empresarial em Parceria com o IGEVE – Instituto de Gestão Educacional e Valorização do Ensino.

Carga Horária de 02 horas.

Maceió, 31 de julho de 2024.



**Felipe Amaro dos Santos Neto**

Consultor Responsável



**F.A.T.D.**  
consultoria

[www.fatd.com.br](http://www.fatd.com.br)

FATD Consultoria e Gestão Empresarial Eireli  
CNPJ: 22.122.821/0001-33

CHÁ DE JAQUEIRA  
DESpesas PAGAS COM RECURSOS  
DO TERMO DE COLABORAÇÃO Nº 03/2023,  
QUE ENTRE SI CELEBRAM O MUNICÍPIO DE  
MACEIÓ, POR INTERMÉDIO DA SECRETARIA  
MUNICIPAL DE EDUCAÇÃO - SEMED E O  
INSTITUTO DE GESTÃO EDUCACIONAL E  
VALORIZAÇÃO DO ENSINO - IGEVE DE MACEIÓ

# CERTIFICADO

Conferimos o presente Certificado a  
**ELAYNE JULY DA SILVA GOMES**

Por sua participação no Treinamento sobre "**As Abordagens Participativas na Educação Infantil**" realizado pela FATD Consultoria e Gestão Empresarial em Parceria com o IGEVE – Instituto de Gestão Educacional e Valorização do Ensino.

Carga Horária de 02 horas.

Maceió, 31 de julho de 2024.



**Felipe Amaro dos Santos Neto**

Consultor Responsável



**F.A.T.D.**  
consultoria

[www.fatd.com.br](http://www.fatd.com.br)

FATD Consultoria e Gestão Empresarial Eireli  
CNPJ: 22.122.821/0001-33



CHA DE JAQUEIRA  
DESPEAS PAGAS COM RECURSOS  
DO TERMO DE COLABORAÇÃO Nº 03/2023,  
QUE ENTRE SI CELEBRAM O MUNICÍPIO DE  
MACEIÓ, POR INTERMÉDIO DA SECRETARIA  
MUNICIPAL DE EDUCAÇÃO - SEMED E O  
INSTITUTO DE GESTÃO EDUCACIONAL E  
VALORIZAÇÃO DO ENSINO - IGEVE DE MACEIÓ

# CERTIFICADO

Conferimos o presente Certificado a  
**ELEDA DOS SANTOS**

Por sua participação no Treinamento sobre "**As Abordagens Participativas na Educação Infantil**" realizado pela FATD Consultoria e Gestão Empresarial em Parceria com o IGEVE – Instituto de Gestão Educacional e Valorização do Ensino.

Carga Horária de 02 horas.

Maceió, 31 de julho de 2024.



**Felipe Amaro dos Santos Neto**

Consultor Responsável



[www.fatd.com.br](http://www.fatd.com.br)

FATD Consultoria e Gestão Empresarial Eireli  
CNPJ: 22.122.821/0001-33

UMA DE JAQUEIRA  
DESPEAS PAGAS COM RECURSOS  
DO TERMO DE COLABORAÇÃO Nº 03/2023,  
QUE ENTRE SI CELEBRAM O MUNICÍPIO DE  
MACEIÓ, POR INTERMÉDIO DA SECRETARIA  
MUNICIPAL DE EDUCAÇÃO - SEMED E O  
INSTITUTO DE GESTÃO EDUCACIONAL E  
VALORIZAÇÃO DO ENSINO - IGEVE DE MACEIÓ

# CERTIFICADO

Conferimos o presente Certificado a

**ELISSANDRA DA S. MELO SANTIAGO**

Por sua participação no Treinamento sobre "**As Abordagens Participativas na Educação Infantil**" realizado pela FATD Consultoria e Gestão Empresarial em Parceria com o IGEVE – Instituto de Gestão Educacional e Valorização do Ensino.

Carga Horária de 02 horas.

Maceió, 31 de julho de 2024.



**Felipe Amaro dos Santos Neto**

Consultor Responsável



**F.A.T.D.**  
consultoria

[www.fatd.com.br](http://www.fatd.com.br)

FATD Consultoria e Gestão Empresarial Eireli  
CNPJ: 22.122.821/0001-33





CHÃ DE JAQUEIRA  
DESPEAS PAGAS COM RECURSOS  
DO TERMO DE COLABORAÇÃO Nº 03/2023,  
QUE ENTRE SI CELEBRAM O MUNICÍPIO DE  
MACEIÓ, POR INTERMÉDIO DA SECRETARIA  
MUNICIPAL DE EDUCAÇÃO - SEMED E O  
INSTITUTO DE GESTÃO EDUCACIONAL E  
VALORIZAÇÃO DO ENSINO - IGEVE DE MACEIÓ

# CERTIFICADO

Conferimos o presente Certificado a  
**JANAÍNE MARIA DOS SANTOS**

Por sua participação no Treinamento sobre "**As Abordagens Participativas na Educação Infantil**" realizado pela FATD Consultoria e Gestão Empresarial em Parceria com o IGEVE – Instituto de Gestão Educacional e Valorização do Ensino.

Carga Horária de 02 horas.

Maceió, 31 de julho de 2024.



**Felipe Amaro dos Santos Neto**

Consultor Responsável



**F.A.T.D.**  
consultoria

[www.fatd.com.br](http://www.fatd.com.br)

FATD Consultoria e Gestão Empresarial Eireli  
CNPJ: 22.122.821/0001-33

CHÃ DE JAQUEIRA  
DESPESAS PAGAS COM RECURSOS  
DO TERMO DE COLABORAÇÃO Nº 03/2023,  
QUE ENTRE SI CELEBRAM O MUNICÍPIO DE  
MACEIÓ, POR INTERMÉDIO DA SECRETARIA  
MUNICIPAL DE EDUCAÇÃO - SEMED E O  
INSTITUTO DE GESTÃO EDUCACIONAL E  
VALORIZAÇÃO DO ENSINO - IGEVE DE MACEIÓ

# CERTIFICADO

Conferimos o presente Certificado a  
**JANE LÚCIA SILVA DOS SANTOS**

Por sua participação no Treinamento sobre "**As Abordagens Participativas na Educação Infantil**" realizado pela FATD Consultoria e Gestão Empresarial em Parceria com o IGEVE – Instituto de Gestão Educacional e Valorização do Ensino.

Carga Horária de 02 horas.

Maceió, 31 de julho de 2024.



**Felipe Amaro dos Santos Neto**

Consultor Responsável



**F.A.T.D.**  
consultoria

[www.fatd.com.br](http://www.fatd.com.br)

FATD Consultoria e Gestão Empresarial Eireli  
CNPJ: 22.122.821/0001-33

CHÁ DE JAQUEIRA  
DESPESAS PAGAS COM RECURSOS  
DO TERMO DE COLABORAÇÃO Nº 03/2023,  
QUE ENTRE SI CELEBRAM O MUNICÍPIO DE  
MACEIÓ, POR INTERMÉDIO DA SECRETARIA  
MUNICIPAL DE EDUCAÇÃO - SEMED E O  
INSTITUTO DE GESTÃO EDUCACIONAL E  
VALORIZAÇÃO DO ENSINO - IGEVE DE MACEIÓ

# CERTIFICADO

Conferimos o presente Certificado a  
**JEANE C. SILVA DO CARMO**

Por sua participação no Treinamento sobre "**As Abordagens Participativas na Educação Infantil**" realizado pela FATD Consultoria e Gestão Empresarial em Parceria com o IGEVE – Instituto de Gestão Educacional e Valorização do Ensino.

Carga Horária de 02 horas.

Maceió, 31 de julho de 2024.



**Felipe Amaro dos Santos Neto**

Consultor Responsável



**F.A.T.D.**  
consultoria

[www.fatd.com.br](http://www.fatd.com.br)

FATD Consultoria e Gestão Empresarial Eireli  
CNPJ: 22.122.821/0001-33



CHÃ DE JAQUEIRA  
DESPESAS PAGAS COM RECURSOS  
DO TERMO DE COLABORAÇÃO Nº 03/2023,  
QUE ENTRE SI CELEBRAM O MUNICÍPIO DE  
MACEIÓ, POR INTERMÉDIO DA SECRETARIA  
MUNICIPAL DE EDUCAÇÃO - SEMED E O  
INSTITUTO DE GESTÃO EDUCACIONAL E  
VALORIZAÇÃO DO ENSINO - IGEVE DE MACEIÓ

# CERTIFICADO

Conferimos o presente Certificado a

**JOELMA S. BEZERRA**

Por sua participação no Treinamento sobre "**As Abordagens Participativas na Educação Infantil**" realizado pela FATD Consultoria e Gestão Empresarial em Parceria com o IGEVE – Instituto de Gestão Educacional e Valorização do Ensino.

Carga Horária de 02 horas.

Maceió, 31 de julho de 2024.



**Felipe Amaro dos Santos Neto**

Consultor Responsável



**F.A.T.D.**  
consultoria

[www.fatd.com.br](http://www.fatd.com.br)

FATD Consultoria e Gestão Empresarial Eireli  
CNPJ: 22.122.821/0001-33

CHÃ DE JAQUEIRA  
DESPESAS PAGAS COM RECURSOS  
DO TERMO DE COLABORAÇÃO Nº 03/2023,  
QUE ENTRE SI CELEBRAM O MUNICÍPIO DE  
MACEIÓ, POR INTERMÉDIO DA SECRETARIA  
MUNICIPAL DE EDUCAÇÃO - SEMED E O  
INSTITUTO DE GESTÃO EDUCACIONAL E  
VALORIZAÇÃO DO ENSINO - IGEVE DE MACEIÓ

# CERTIFICADO

Conferimos o presente Certificado a  
**JOELMA SANTOS DA SILVA**

Por sua participação no Treinamento sobre "**As Abordagens Participativas na Educação Infantil**" realizado pela FATD Consultoria e Gestão Empresarial em Parceria com o IGEVE – Instituto de Gestão Educacional e Valorização do Ensino.

Carga Horária de 02 horas.

Maceió, 31 de julho de 2024.



**Felipe Amaro dos Santos Neto**

Consultor Responsável



[www.fatd.com.br](http://www.fatd.com.br)

FATD Consultoria e Gestão Empresarial Eireli  
CNPJ: 22.122.821/0001-33

CIA DE JAQUEIRA  
DESPESAS PAGAS COM RECURSOS  
DO TERMO DE COLABORAÇÃO Nº 03/2023,  
QUE ENTRE SI CELEBRAM O MUNICÍPIO DE  
MACEIÓ, POR INTERMÉDIO DA SECRETARIA  
MUNICIPAL DE EDUCAÇÃO - SEMED E O  
INSTITUTO DE GESTÃO EDUCACIONAL E  
VALORIZAÇÃO DO ENSINO - IGEVE DE MACEIÓ

# CERTIFICADO

Conferimos o presente Certificado a  
**JOSEANE FERNANDES COSTA BANDEIRA**

Por sua participação no Treinamento sobre "**As Abordagens Participativas na Educação Infantil**" realizado pela FATD Consultoria e Gestão Empresarial em Parceria com o IGEVE – Instituto de Gestão Educacional e Valorização do Ensino.

Carga Horária de 02 horas.

Maceió, 31 de julho de 2024.



**Felipe Amaro dos Santos Neto**

Consultor Responsável



**F.A.T.D.**  
consultoria

[www.fatd.com.br](http://www.fatd.com.br)

FATD Consultoria e Gestão Empresarial Eireli  
CNPJ: 22.122.821/0001-33



CHÃ DE JAQUEIRA  
DESPESAS PAGAS COM RECURSOS  
DO TERMO DE COLABORAÇÃO Nº 03/2023,  
QUE ENTRE SI CELEBRAM O MUNICÍPIO DE  
MACEIÓ, POR INTERMÉDIO DA SECRETARIA  
MUNICIPAL DE EDUCAÇÃO - SEMED E O  
INSTITUTO DE GESTÃO EDUCACIONAL E  
VALORIZAÇÃO DO ENSINO - IGEVE DE MACEIÓ

# CERTIFICADO

Conferimos o presente Certificado a  
**KAROLAYNE ISABELA DOS S. BARROS**

Por sua participação no Treinamento sobre "**As Abordagens Participativas na Educação Infantil**" realizado pela FATD Consultoria e Gestão Empresarial em Parceria com o IGEVE – Instituto de Gestão Educacional e Valorização do Ensino.

Carga Horária de 02 horas.

Maceió, 31 de julho de 2024.



**Felipe Amaro dos Santos Neto**

Consultor Responsável



**F.A.T.D.**  
consultoria

[www.fatd.com.br](http://www.fatd.com.br)

FATD Consultoria e Gestão Empresarial Eireli  
CNPJ: 22.122.821/0001-33

CHA DE JAQUEIRA  
DESPESAS PAGAS COM RECURSOS  
DO TERMO DE COLABORAÇÃO Nº 03/2023,  
QUE ENTRE SI CELEBRAM O MUNICÍPIO DE  
MACEIÓ, POR INTERMÉDIO DA SECRETARIA  
MUNICIPAL DE EDUCAÇÃO - SEMED E O  
INSTITUTO DE GESTÃO EDUCACIONAL E  
VALORIZAÇÃO DO ENSINO - IGEVE DE MACEIÓ

# CERTIFICADO

Conferimos o presente Certificado a  
**LIDIANE ARAÚJO DOS SANTOS SOI**

Por sua participação no Treinamento sobre "**As Abordagens Participativas na Educação Infantil**" realizado pela FATD Consultoria e Gestão Empresarial em Parceria com o IGEVE – Instituto de Gestão Educacional e Valorização do Ensino.

Carga Horária de 02 horas.

Maceió, 31 de julho de 2024.



**Felipe Amaro dos Santos Neto**

Consultor Responsável



**F.A.T.D.**  
consultoria

[www.fatd.com.br](http://www.fatd.com.br)

FATD Consultoria e Gestão Empresarial Eireli  
CNPJ: 22.122.821/0001-33



UMA DE JAQUEIRA  
DESPEAS PAGAS COM RECURSOS  
DO TERMO DE COLABORAÇÃO Nº 03/2023,  
QUE ENTRE SI CELEBRAM O MUNICÍPIO DE  
MACEIÓ, POR INTERMÉDIO DA SECRETARIA  
MUNICIPAL DE EDUCAÇÃO - SEMED E O  
INSTITUTO DE GESTÃO EDUCACIONAL E  
VALORIZAÇÃO DO ENSINO - IGEVE DE MACEIÓ

# CERTIFICADO

Conferimos o presente Certificado a  
**LODEJANE SOARES DA COSTA**

Por sua participação no Treinamento sobre "**As Abordagens Participativas na Educação Infantil**" realizado pela FATD Consultoria e Gestão Empresarial em Parceria com o IGEVE – Instituto de Gestão Educacional e Valorização do Ensino.

Carga Horária de 02 horas.

Maceió, 31 de julho de 2024.



**Felipe Amaro dos Santos Neto**

Consultor Responsável



[www.fatd.com.br](http://www.fatd.com.br)

FATD Consultoria e Gestão Empresarial Eireli  
CNPJ: 22.122.821/0001-33



CHÃ DE JAQUEIRA  
DESPESAS PAGAS COM RECURSOS  
DO TERMO DE COLABORAÇÃO Nº 03/2023,  
QUE ENTRE SI CELEBRAM O MUNICÍPIO DE  
MACEIÓ, POR INTERMÉDIO DA SECRETARIA  
MUNICIPAL DE EDUCAÇÃO - SEMED E O  
INSTITUTO DE GESTÃO EDUCACIONAL E  
VALORIZAÇÃO DO ENSINO - IGEVE DE MACEIÓ

# CERTIFICADO

Conferimos o presente Certificado a  
**LUCIANA DE AMORIM SILVA LIMA**

Por sua participação no Treinamento sobre "**As Abordagens Participativas na Educação Infantil**" realizado pela FATD Consultoria e Gestão Empresarial em Parceria com o IGEVE – Instituto de Gestão Educacional e Valorização do Ensino.

Carga Horária de 02 horas.

Maceió, 31 de julho de 2024.



**Felipe Amaro dos Santos Neto**

Consultor Responsável



**F.A.T.D.**  
consultoria

[www.fatd.com.br](http://www.fatd.com.br)

FATD Consultoria e Gestão Empresarial Eireli  
CNPJ: 22.122.821/0001-33

CHÃ DE JAQUEIRA  
DESPESAS PAGAS COM RECURSOS  
DO TERMO DE COLABORAÇÃO Nº 03/2023,  
QUE ENTRE SI CELEBRAM O MUNICÍPIO DE  
MACEIÓ, POR INTERMÉDIO DA SECRETARIA  
MUNICIPAL DE EDUCAÇÃO - SEMED E O  
INSTITUTO DE GESTÃO EDUCACIONAL E  
VALORIZAÇÃO DO ENSINO - IGEVE DE MACEIÓ

# CERTIFICADO

Conferimos o presente Certificado a  
**LUCIANA MARIA DOS SANTOS**

Por sua participação no Treinamento sobre "**As Abordagens Participativas na Educação Infantil**" realizado pela FATD Consultoria e Gestão Empresarial em Parceria com o IGEVE – Instituto de Gestão Educacional e Valorização do Ensino.

Carga Horária de 02 horas.

Maceió, 31 de julho de 2024.



**Felipe Amaro dos Santos Neto**

Consultor Responsável



**F.A.T.D.**  
consultoria

[www.fatd.com.br](http://www.fatd.com.br)

FATD Consultoria e Gestão Empresarial Eireli  
CNPJ: 22.122.821/0001-33



CHÃ DE JAQUEIRA  
DESPESAS PAGAS COM RECURSOS  
DO TERMO DE COLABORAÇÃO Nº 03/2023,  
QUE ENTRE SI CELEBRAM O MUNICÍPIO DE  
MACEIÓ, POR INTERMÉDIO DA SECRETARIA  
MUNICIPAL DE EDUCAÇÃO - SEMED E O  
INSTITUTO DE GESTÃO EDUCACIONAL E  
VALORIZAÇÃO DO ENSINO - IGEVE DE MACEIÓ

# CERTIFICADO

Conferimos o presente Certificado a  
**MARIA JOSELINE DA SILVA**

Por sua participação no Treinamento sobre "**As Abordagens Participativas na Educação Infantil**" realizado pela FATD Consultoria e Gestão Empresarial em Parceria com o IGEVE – Instituto de Gestão Educacional e Valorização do Ensino.

Carga Horária de 02 horas.

Maceió, 31 de julho de 2024.



**Felipe Amaro dos Santos Neto**

Consultor Responsável



**F.A.T.D.**  
consultoria

[www.fatd.com.br](http://www.fatd.com.br)

FATD Consultoria e Gestão Empresarial Eireli  
CNPJ: 22.122.821/0001-33



CHÃ DE JAQUEIRA  
DESPESAS PAGAS COM RECURSOS  
DO TERMO DE COLABORAÇÃO Nº 03/2023,  
QUE ENTRE SI CELEBRAM O MUNICÍPIO DE  
MACEIÓ, POR INTERMÉDIO DA SECRETARIA  
MUNICIPAL DE EDUCAÇÃO – SEMED E O  
INSTITUTO DE GESTÃO EDUCACIONAL E  
VALORIZAÇÃO DO ENSINO - IGEVE DE MACEIÓ

# CERTIFICADO

Conferimos o presente Certificado a

**MARIA TATIANE SILVA CORREIA**

Por sua participação no Treinamento sobre **"As Abordagens Participativas na Educação Infantil"** realizado pela FATD Consultoria e Gestão Empresarial em Parceria com o IGEVE – Instituto de Gestão Educacional e Valorização do Ensino.

Carga Horária de 02 horas.

Maceió, 31 de julho de 2024.



**Felipe Amaro dos Santos Neto**

Consultor Responsável



**F.A.T.D.**  
consultoria

[www.fatd.com.br](http://www.fatd.com.br)

FATD Consultoria e Gestão Empresarial Eireli  
CNPJ: 22.122.821/0001-33

CHÃ DE JAQUEIRA  
DESPEAS PAGAS COM RECURSOS  
DO TERMO DE COLABORAÇÃO Nº 03/2023,  
QUE ENTRE SI CELEBRAM O MUNICÍPIO DE  
MACEIÓ, POR INTERMÉDIO DA SECRETARIA  
MUNICIPAL DE EDUCAÇÃO - SEMED E O  
INSTITUTO DE GESTÃO EDUCACIONAL E  
VALORIZAÇÃO DO ENSINO - IGEVE DE MACEIÓ

# CERTIFICADO

Conferimos o presente Certificado a  
**MARILUDE SILVA DOS SANTOS**

Por sua participação no Treinamento sobre "**As Abordagens Participativas na Educação Infantil**" realizado pela FATD Consultoria e Gestão Empresarial em Parceria com o IGEVE – Instituto de Gestão Educacional e Valorização do Ensino.

Carga Horária de 02 horas.

Maceió, 31 de julho de 2024.



**Felipe Amaro dos Santos Neto**

Consultor Responsável



**F.A.T.D.**  
consultoria

[www.fatd.com.br](http://www.fatd.com.br)

FATD Consultoria e Gestão Empresarial Eireli  
CNPJ: 22.122.821/0001-33

CRA DE JAQUEIRA  
DESPESAS PAGAS COM RECURSOS  
DO TERMO DE COLABORAÇÃO Nº 03/2023,  
QUE ENTRE SI CELEBRAM O MUNICÍPIO DE  
MACEIÓ, POR INTERMÉDIO DA SECRETARIA  
MUNICIPAL DE EDUCAÇÃO - SEMED E O  
INSTITUTO DE GESTÃO EDUCACIONAL E  
VALORIZAÇÃO DO ENSINO - IGEVE DE MACEIÓ

# CERTIFICADO

Conferimos o presente Certificado a

**MICHELLE LARA DE ALENCAR SANTANA DE JESUS**

Por sua participação no Treinamento sobre "**As Abordagens Participativas na Educação Infantil**" realizado pela FATD Consultoria e Gestão Empresarial em Parceria com o IGEVE – Instituto de Gestão Educacional e Valorização do Ensino.

Carga Horária de 02 horas.

Maceió, 31 de julho de 2024.



**Felipe Amaro dos Santos Neto**

Consultor Responsável



**F.A.T.D.**  
consultoria

[www.fatd.com.br](http://www.fatd.com.br)

FATD Consultoria e Gestão Empresarial Eireli  
CNPJ: 22.122.821/0001-33



CHA DE JAQUEIRA  
DESPESAS PAGAS COM RECURSOS  
DO TERMO DE COLABORAÇÃO Nº 03/2023,  
QUE ENTRE SI CELEBRAM O MUNICÍPIO DE  
MACEIÓ, POR INTERMÉDIO DA SECRETARIA  
MUNICIPAL DE EDUCAÇÃO - SEMED E O  
INSTITUTO DE GESTÃO EDUCACIONAL E  
VALORIZAÇÃO DO ENSINO - IGEVE DE MACEIÓ

# CERTIFICADO

Conferimos o presente Certificado a  
**MIDAIANY MARY DA SILVA**

Por sua participação no Treinamento sobre "**As Abordagens Participativas na Educação Infantil**" realizado pela FATD Consultoria e Gestão Empresarial em Parceria com o IGEVE – Instituto de Gestão Educacional e Valorização do Ensino.

Carga Horária de 02 horas.

Maceió, 31 de julho de 2024.



**Felipe Amaro dos Santos Neto**

Consultor Responsável



**F.A.T.D.**  
consultoria

[www.fatd.com.br](http://www.fatd.com.br)

FATD Consultoria e Gestão Empresarial Eireli  
CNPJ: 22.122.821/0001-33

CHÃ DE JAQUEIRA  
DESPESAS PAGAS COM RECURSOS  
DO TERMO DE COLABORAÇÃO Nº 03/2023,  
QUE ENTRE SI CELEBRAM O MUNICÍPIO DE  
MACEIÓ, POR INTERMÉDIO DA SECRETARIA  
MUNICIPAL DE EDUCAÇÃO - SEMED E O  
INSTITUTO DE GESTÃO EDUCACIONAL E  
VALORIZAÇÃO DO ENSINO - IGEVE DE MACEIÓ

# CERTIFICADO

Conferimos o presente Certificado a  
**NEURIVÂNIA DA ROCHA SILVA**

Por sua participação no Treinamento sobre "**As Abordagens Participativas na Educação Infantil**" realizado pela FATD Consultoria e Gestão Empresarial em Parceria com o IGEVE – Instituto de Gestão Educacional e Valorização do Ensino.

Carga Horária de 02 horas.

Maceió, 31 de julho de 2024.



**Felipe Amaro dos Santos Neto**

Consultor Responsável



**F.A.T.D.**  
consultoria

[www.fatd.com.br](http://www.fatd.com.br)

FATD Consultoria e Gestão Empresarial Eireli  
CNPJ: 22.122.821/0001-33

CIA DE JAQUEIRA  
DESPESAS PAGAS COM RECURSOS  
DO TERMO DE COLABORAÇÃO Nº 03/2023,  
QUE ENTRE SI CELEBRAM O MUNICÍPIO DE  
MACEIÓ, POR INTERMÉDIO DA SECRETARIA  
MUNICIPAL DE EDUCAÇÃO - SEMED E O  
INSTITUTO DE GESTÃO EDUCACIONAL E  
VALORIZAÇÃO DO ENSINO - IGEVE DE MACEIÓ

# CERTIFICADO

Conferimos o presente Certificado a  
**PAULETE CORRÊA AMARIM**

Por sua participação no Treinamento sobre "**As Abordagens Participativas na Educação Infantil**" realizado pela FATD Consultoria e Gestão Empresarial em Parceria com o IGEVE – Instituto de Gestão Educacional e Valorização do Ensino.

Carga Horária de 02 horas.

Maceió, 31 de julho de 2024.



**Felipe Amaro dos Santos Neto**

Consultor Responsável



**F.A.T.D.**  
consultoria

[www.fatd.com.br](http://www.fatd.com.br)

FATD Consultoria e Gestão Empresarial Eireli  
CNPJ: 22.122.821/0001-33



CHÁ DE JAQUEIRA  
DESPESAS PAGAS COM RECURSOS  
DO TERMO DE COLABORAÇÃO Nº 03/2023,  
QUE ENTRE SI CELEBRAM O MUNICÍPIO DE  
MACEIÓ, POR INTERMÉDIO DA SECRETARIA  
MUNICIPAL DE EDUCAÇÃO - SEMED E O  
INSTITUTO DE GESTÃO EDUCACIONAL E  
VALORIZAÇÃO DO ENSINO - IGEVE DE MACEIÓ

# CERTIFICADO

Conferimos o presente Certificado a  
**RAFAELLA MORAES DE BARROS**

Por sua participação no Treinamento sobre "**As Abordagens Participativas na Educação Infantil**" realizado pela FATD Consultoria e Gestão Empresarial em Parceria com o IGEVE – Instituto de Gestão Educacional e Valorização do Ensino.

Carga Horária de 02 horas.

Maceió, 31 de julho de 2024.



**Felipe Amaro dos Santos Neto**

Consultor Responsável



[www.fatd.com.br](http://www.fatd.com.br)

FATD Consultoria e Gestão Empresarial Eireli  
CNPJ: 22.122.821/0001-33

CHÁ DE JAQUEIRA  
DESPESAS PAGAS COM RECURSOS  
DO TERMO DE COLABORAÇÃO Nº 03/2023,  
QUE ENTRE SI CELEBRAM O MUNICÍPIO DE  
MACEIÓ, POR INTERMÉDIO DA SECRETARIA  
MUNICIPAL DE EDUCAÇÃO - SEMED E O  
INSTITUTO DE GESTÃO EDUCACIONAL E  
VALORIZAÇÃO DO ENSINO - IGEVE DE MACEIÓ

# CERTIFICADO

Conferimos o presente Certificado a  
**REGINEIDE DA SILVA MOTA**

Por sua participação no Treinamento sobre "**As Abordagens Participativas na Educação Infantil**" realizado pela FATD Consultoria e Gestão Empresarial em Parceria com o IGEVE – Instituto de Gestão Educacional e Valorização do Ensino.

Carga Horária de 02 horas.

Maceió, 31 de julho de 2024.



**Felipe Amaro dos Santos Neto**

Consultor Responsável



**F.A.T.D.**  
consultoria

[www.fatd.com.br](http://www.fatd.com.br)

FATD Consultoria e Gestão Empresarial Eireli  
CNPJ: 22.122.821/0001-33



CHÃ DE JAQUEIRA  
DESPESAS PAGAS COM RECURSOS  
DO TERMO DE COLABORAÇÃO Nº 03/2023,  
QUE ENTRE SI CELEBRAM O MUNICÍPIO DE  
MACEIÓ, POR INTERMÉDIO DA SECRETARIA  
MUNICIPAL DE EDUCAÇÃO - SEMED E O  
INSTITUTO DE GESTÃO EDUCACIONAL E  
VALORIZAÇÃO DO ENSINO - IGEVE DE MACEIÓ

# CERTIFICADO

Conferimos o presente Certificado a  
**SHELDA FELIX SILVA**

Por sua participação no Treinamento sobre "**As Abordagens Participativas na Educação Infantil**" realizado pela FATD Consultoria e Gestão Empresarial em Parceria com o IGEVE – Instituto de Gestão Educacional e Valorização do Ensino.

Carga Horária de 02 horas.

Maceió, 31 de julho de 2024.



**Felipe Amaro dos Santos Neto**

Consultor Responsável



**F.A.T.D.**  
consultoria

[www.fatd.com.br](http://www.fatd.com.br)

FATD Consultoria e Gestão Empresarial Eireli  
CNPJ: 22.122.821/0001-33



CHÁ DE JAQUEIRA  
DESPEAS PAGAS COM RECURSOS  
DO TERMO DE COLABORAÇÃO Nº 03/2023,  
QUE ENTRE SI CELEBRAM O MUNICÍPIO DE  
MACEIÓ, POR INTERMÉDIO DA SECRETARIA  
MUNICIPAL DE EDUCAÇÃO - SEMED E O  
INSTITUTO DE GESTÃO EDUCACIONAL E  
VALORIZAÇÃO DO ENSINO - IGEVE DE MACEIÓ

# CERTIFICADO

Conferimos o presente Certificado a  
**TALYTA MELLISSA MENDES SIQUEIRA**

Por sua participação no Treinamento sobre "**As Abordagens Participativas na Educação Infantil**" realizado pela FATD Consultoria e Gestão Empresarial em Parceria com o IGEVE - Instituto de Gestão Educacional e Valorização do Ensino.

Carga Horária de 02 horas.

Maceió, 31 de julho de 2024.



**Felipe Amaro dos Santos Neto**

Consultor Responsável



[www.fatd.com.br](http://www.fatd.com.br)

FATD Consultoria e Gestão Empresarial Eireli  
CNPJ: 22.122.821/0001-33

CHÁ DE JAQUEIRA  
DESPESAS PAGAS COM RECURSOS  
DO TERMO DE COLABORAÇÃO Nº 03/2023,  
QUE ENTRE SI CELEBRAM O MUNICÍPIO DE  
MACEIÓ, POR INTERMÉDIO DA SECRETARIA  
MUNICIPAL DE EDUCAÇÃO - SEMED E O  
INSTITUTO DE GESTÃO EDUCACIONAL E  
VALORIZAÇÃO DO ENSINO - IGEVE DE MACEIÓ

# CERTIFICADO

Conferimos o presente Certificado a  
**VIVIANE DE SANTOS**

Por sua participação no Treinamento sobre "**As Abordagens Participativas na Educação Infantil**" realizado pela FATD Consultoria e Gestão Empresarial em Parceria com o IGEVE - Instituto de Gestão Educacional e Valorização do Ensino.

Carga Horária de 02 horas.

Maceió, 31 de julho de 2024.



**Felipe Amaro dos Santos Neto**

Consultor Responsável



[www.fatd.com.br](http://www.fatd.com.br)

FATD Consultoria e Gestão Empresarial Eireli  
CNPJ: 22.122.821/0001-33

Elaborado por:

*Gabrielli*

**Gabrielli Caravante**  
Consultora Associada FATD

Revisado por:

  
**Felipe Amaro dos Santos Neto**  
Consultor Responsável FATD

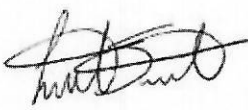
  
**Larissa Rodrigues da Silva**  
Consultora Associada FATD

*Cássia Mariana Melo de Castro*  
**Cássia Mariana Melo de Castro**  
Consultora Associada FATD

CHÃ DE JAQUEIRA  
DESPESAS PAGAS COM RECURSOS  
DO TERMO DE COLABORAÇÃO Nº 03/2023,  
QUE ENTRE SI CELEBRAM O MUNICÍPIO DE  
MACEIÓ, POR INTERMÉDIO DA SECRETARIA  
MUNICIPAL DE EDUCAÇÃO - SEMED E O  
INSTITUTO DE GESTÃO EDUCACIONAL E  
VALORIZAÇÃO DO ENSINO - IGEVE DE MACEIÓ



CPF/CNPJ do Empregador  
28.413.401

Nome/Razão Social do Empregador  
INSTITUTO DE GESTAO EDUCACIONAL E VALORIZACAO DO E

Núm. de Pág.  
1

Identificador  
0124081223085184-6

Tag  
0027-21 CHA DA JAQUEIRA

Pagar este documento até

**20/08/2024**

às 21:59:59 (Brasília)

Observações

Valor a recolher

**16.700,64**

### Composição do Documento

Competência	Quantidade Trabalhadores	FGTS Mensal	FGTS Rescisório	Indenização Compensatória	Encargos FGTS	Total
07/2024	95	16.700,64	0,00	0,00	0,00	16.700,64
<b>Total Geral:</b>		<b>16.700,64</b>	<b>0,00</b>	<b>0,00</b>	<b>0,00</b>	<b>16.700,64</b>

CHA DE JAQUEIRA  
DESPESAS PAGAS COM RECURSOS  
DO TERMO DE COLABORAÇÃO Nº 03/2023,  
QUE ENTRE SI CELEBRAM O MUNICÍPIO DE  
MACEIÓ, POR INTERMÉDIO DA SECRETARIA  
MUNICIPAL DE EDUCAÇÃO - SEMED E O  
INSTITUTO DE GESTÃO EDUCACIONAL E  
VALORIZAÇÃO DO ENSINO - IGEVE DE MACEIÓ

Data de geração da Guia: 12/08/2024 às 22:00:02 - Página 1/1

O detalhamento da guia pode ser consultado através do endereço <https://fgtsdigital.sistema.gov.br>

*Cha D Jaqueira*



SISBB - SISTEMA DE INFORMACOES BANCO DO BRASIL  
06/09/2024 - AUTOATENDIMENTO - 13.31.54  
2857602857 0001

Comprovante Pix

CLIENTE: INSTITUTO E V E - IG

AGENCIA: 2857-6 CONTA: 41.782-3

=====

PAGAMENTO VIA QR CODE

-----  
ID: E0000000020240819114453273633113  
CNPJ DO PAGADOR: 28.413.401/0027-21  
VALOR: R\$16.700,64  
TARIFA: R\$0,00  
DATA: 19/08/2024 - 08:45:13  
COD PRODUTO: d54129eb118d4879ac353d1b8242e0b2  
DEVEDOR: E GESTAO EDUCACIONAL E VALORIZACAO DO E  
CNPJ DO DEVEDOR: 28.\*\*\*.\*\*\*/\*-92

-----  
PAGO PARA: Caixa Economica Federal  
CNPJ: 360.305/0001-04  
INSTITUICAO: 00360305 CAIXA ECONOMICA FEDERAL

-----  
Esta transação pode ser tarifada em até 0,99%,  
com valor máximo de R\$10,00. O valor definitivo  
poderá ser consultado no BBDFJ.

-----  
Notificacao enviada em: 19/08/2024 - 08:45:14

=====

DOCUMENTO: 081903  
AUTENTICACAO SISBB: 0.8E7.246.3BE.5A6.B66

-----  
Central de Atendimento BB  
4004 0001  
Consultas, informacoes e servicos transacionais.

SAC BB  
0800 729 0722  
Informacoes, reclamacoes, cancelamento de produ-  
tos e servicos.

Ouvidoria  
0800 729 5678  
Reclamacoes nao solucionadas nos canais  
habituais agencia, SAC e Demais canais de  
atendimento.

Atendimento a deficientes auditivos ou fala  
0800 729 0088  
Informacoes, reclamacoes, cancelamento de cartao  
e outros produtos e servicos de Ouvidoria.

CHÃ DE JAQUEIRA  
DESPESAS PAGAS COM RECURSOS  
DO TERMO DE COLABORAÇÃO Nº 03/2023,  
QUE ENTRE SI CELEBRAM O MUNICÍPIO DE  
MACEIÓ, POR INTERMÉDIO DA SECRETARIA  
MUNICIPAL DE EDUCAÇÃO – SEMED E O  
INSTITUTO DE GESTÃO EDUCACIONAL E  
VALORIZAÇÃO DO ENSINO - IGEVE DE MACEIÓ

CPF/CNPJ do Empregador 28.413.401	Nome/Razão Social do Empregador INSTITUTO DE GESTAO EDUCACIONAL E VALORIZACAO DO E
--------------------------------------	---

Núm. de Pág. 1	Identificador 0124073120636869-3	Tag 31/07/2024 10:43	Pagar este documento até <b>05/08/2024</b> às 21:59:59 (Brasília)
-------------------	-------------------------------------	-------------------------	---

Observações	Valor a recolher <b>567,44</b>
-------------	-----------------------------------

### Composição do Documento

Competência	Quantidade Trabalhadores	FGTS Mensal	FGTS Rescisório	Indenização Compensatória	Encargos FGTS	Total
07/2024	1	0,00	296,26	271,18	0,00	567,44
<b>Total Geral:</b>		<b>0,00</b>	<b>296,26</b>	<b>271,18</b>	<b>0,00</b>	<b>567,44</b>

CHA DE JAQUEIRA  
DESPEAS PAGAS COM RECURSOS  
DO TERMO DE COLABORAÇÃO Nº 03/2023,  
QUE ENTRE SI CELEBRAM O MUNICIPIO DE  
MACEIÓ, POR INTERMÉDIO DA SECRETARIA  
MUNICIPAL DE EDUCAÇÃO - SEMED E O  
INSTITUTO DE GESTÃO EDUCACIONAL E  
VALORIZAÇÃO DO ENSINO - IGEVE DE MACEIÓ

Data de geração da Guia: 31/07/2024 às 10:43:38 - Página 1/1  
O detalhamento da guia pode ser consultado através do endereço <https://fgtsdigital.sistema.gov.br>





SISBB - SISTEMA DE INFORMACOES BANCO DO BRASIL  
06/09/2024 - AUTOATENDIMENTO - 13.31.49  
2857602857 0001

Comprovante Pix

CLIENTE: INSTITUTO E V E - IG

AGENCIA: 2857-6 CONTA: 41.782-3

PAGAMENTO VIA QR CODE

ID: E0000000020240805154622806333112

CNPJ DO PAGADOR: 28.413.401/0027-21

VALOR: R\$567,44

TARIFA: R\$0,00

DATA: 05/08/2024 - 12:46:39

COD PRODUTO: effdc4ae96f149a094a3924ce27657c5

DEVEDOR: E GESTAO EDUCACIONAL E VALORIZACAO DO E

CNPJ DO DEVEDOR: 28.\*\*\*.\*\*\*/\*-92

PAGO PARA: Caixa Economica Federal

CNPJ: 360.305/0001-04

INSTITUICAO: 00360305 CAIXA ECONOMICA FEDERAL

Esta transação pode ser tarifada em até 0,99%,  
com valor máximo de R\$10,00. O valor definitivo  
poderá ser consultado no BBDPJ.

Notificacao enviada em: 05/08/2024 - 12:46:40

DOCUMENTO: 080506

AUTENTICACAO SISBB: F.E7C.421.D8C.438.DFA

Central de Atendimento BB

4004 0001

Consultas, informacoes e servicos transacionais.

SAC BB

0800 729 0722

Informacoes, reclamacoes, cancelamento de produ-  
tos e servicos.

Ouvidoria

0800 729 5678

Reclamacoes nao solucionadas nos canais  
habituais agencia, SAC e Demais canais de  
atendimento.

Atendimento a deficientes auditivos ou fala

0800 729 0088

Informacoes, reclamacoes, cancelamento de cartao  
e outros produtos e servicos de Ouvidoria.

CHÃ DE JAQUEIRA  
DESPESAS PAGAS COM RECURSOS  
DO TERMO DE COLABORAÇÃO Nº 03/2023,  
QUE ENTRE SI CELEBRAM O MUNICÍPIO DE  
MACEIÓ, POR INTERMÉDIO DA SECRETARIA  
MUNICIPAL DE EDUCAÇÃO - SEMED E O  
INSTITUTO DE GESTÃO EDUCACIONAL E  
VALORIZAÇÃO DO ENSINO - IGEVE DE MACEIÓ



### Detalhe da Guia Emitida

Empregador: 28.413.401 Nome Empregador: INSTITUTO DE GESTAO EDUCACIONAL E VALORIZACAO DO E Qtd. Trabalhadores: 1 Origem: Gestão de Guias  
 Vencimento da Guia: 05/08/2024 Número da Guia: 0124073120636869-3 Emitida por: 28.413.401/0001-92 - INSTITUTO DE GESTAO Data Emissão: 31/07/2024 10:43:38 (Brasília)

### Relação de Trabalhadores

Estabelecimento: 28.413.401/0027-21		Tomador: Sem Tomador													
Comp. Aportação	Comp. Referência	Nome Trabalhador	Matrícula	CPF	Categoria	Vencimento	Tipo Depósito	Base Remuneração Total	Valor FGTS na Guia	Juros	Atualiz. Imbretária	Multa	Total		
07/2024		ALEXANDRA DOS SANTOS RODRIGUES	52	100.687.194-26	101	05/08/2024	Rescisão	1.405,65	112,45	0,00	0,00	0,00	112,45		
07/2024		ALEXANDRA DOS SANTOS RODRIGUES	52	100.687.194-26	101	05/08/2024	Verba Indenizatóri	2.297,69	183,81	0,00	0,00	0,00	183,81		
07/2024		ALEXANDRA DOS SANTOS RODRIGUES	52	100.687.194-26	101	05/08/2024	Multa Rescisória	677,96	271,18	0,00	0,00	0,00	271,18		
Total do Tomador								4.381,30	567,44	0,00	0,00	0,00	567,44		
Total do Estabelecimento								28.413.401/0027-21	4.381,30	567,44	0,00	0,00	0,00	567,44	
Total da Guia								4.381,30	567,44	0,00	0,00	0,00	567,44		

CIDADE JAQUEIRA  
 DESPESAS PAGAS COM RECURSOS  
 DO TERMO DE COLABORAÇÃO Nº 03/2023,  
 QUE ENTRE SI CELEBRAM O MUNICIPIO DE  
 MACEIÓ, POR INTERMÉDIO DA SECRETARIA  
 MUNICIPAL DE EDUCAÇÃO - SEMED E O  
 INSTITUTO DE GESTÃO EDUCACIONAL E  
 VALORIZAÇÃO DO ENSINO - IGEVE DE MACEIÓ



### Detalhe da Guia Emitida

Empregador: 28.413.401 Nome Empregador: INSTITUTO DE GESTAO EDUCACIONAL E VALORIZACAO DO E Qtd. Trabalhadores: 1 Origem: Gestão de Guias  
 Vencimento da Guia: 05/08/2024 Número da Guia: 0124073120638869-3 Emitida por: 28.413.401/0001-92 - INSTITUTO DE GESTAO Data Emissão: 31/07/2024 10:43:38 (Brasília)

### Relação de Categorias

Comp. Apuração	Categoria	Qtd. Trabalhadores	Base Remuneração Total	FGTS Mensal na Guia	FGTS Rescisório na Guia	Ind. Compensatória na Guia	Juros	Atualiz. Monetária	Multa	Total
07/2024	101	1	4.381,30	0,00	296,26	271,18	0,00	0,00	0,00	567,44
	Total da Guia		4.381,30	0,00	296,26	271,18	0,00	0,00	0,00	567,44

#### Descrição das categorias:

- 101 - Empregado - Geral, inclusive o empregado público da administração direta ou indireta contratado pela CLT
- 102 - Empregado - Trabalhador rural por pequeno prazo da Lei 11.719/2008
- 103 - Empregado - Aprendiz
- 104 - Empregado - Contrato a termo firmado nos termos da Lei 9.801/1998
- 105 - Empregado - Contrato a termo firmado nos termos da Lei 6.019/1974
- 106 - Trabalhador temporário - Contrato nos termos da Lei 6.019/1974
- 107 - Empregado - Contrato de trabalho com antecipação mensal de multa rescisória de FGTS
- 108 - Empregado - Contrato de trabalho Verde e Amarelo - com acordo para antecipação mensal de multa rescisória de FGTS
- 111 - Empregado - Contrato de trabalho intermitente
- 112 - Trabalhador avulso portuário
- 201 - Trabalhador doméstico
- 301 - Servidor público titular de cargo efetivo, magistrado, ministro de Tribunal de Contas, conselheiro de Tribunal de Contas e membro do Ministério Público
- 302 - Servidor público ocupante de cargo exclusivo em comissão
- 303 - Servidor público ocupante de cargo em comissão
- 304 - Servidor público exercente de mandato eletivo, inclusive com exercício de cargo em comissão
- 305 - Servidor público indicado para conselho ou órgão deliberativo, na condição de representante do governo, órgão ou entidade da administração pública
- 307 - Ministro público contratado por tempo determinado, sujeito a regime administrativo especial definido em lei própria
- 308 - Concursito
- 309 - Agente público - Outros
- 310 - Ministro, Juiz, procurador, promotor ou oficial de justiça à disposição da Justiça Eleitoral
- 311 - Ministro, Juiz, procurador, promotor ou oficial de justiça à disposição da Justiça Eleitoral
- 312 - Auxiliar fiscal
- 313 - Trabalhador candidato a cargo público - Informado ao estado pelo candidato
- 400 - Trabalhador candidato a cargo público - Informado ao estado pelo candidato
- 701 - Contribuinte individual - Autônomo em geral, sujeito ao enquadramento em uma das demais categorias de contribuinte individual
- 702 - Contribuinte individual - Transportador por conta própria
- 703 - Contribuinte individual - Transportador autônomo de carga
- 704 - Contribuinte individual - Diretor não empregado, com FGTS
- 705 - Contribuinte individual - Diretor não empregado, sem FGTS
- 706 - Contribuinte individual - Cooperado que presta serviços por intermédio de cooperativa de trabalho
- 707 - Contribuinte individual - Cooperado que presta serviços por intermédio de cooperativa de trabalho
- 708 - Contribuinte individual - Microempreendedor individual
- 709 - Contribuinte individual - Microempreendedor individual
- 710 - Contribuinte individual - Microempreendedor individual
- 711 - Contribuinte individual - Microempreendedor individual
- 712 - Contribuinte individual - Microempreendedor individual
- 713 - Contribuinte individual - Microempreendedor individual
- 714 - Contribuinte individual - Microempreendedor individual
- 715 - Contribuinte individual - Microempreendedor individual
- 716 - Contribuinte individual - Microempreendedor individual
- 717 - Contribuinte individual - Microempreendedor individual
- 718 - Contribuinte individual - Microempreendedor individual
- 719 - Contribuinte individual - Microempreendedor individual
- 720 - Contribuinte individual - Microempreendedor individual
- 721 - Contribuinte individual - Microempreendedor individual
- 722 - Contribuinte individual - Microempreendedor individual
- 723 - Contribuinte individual - Microempreendedor individual
- 724 - Contribuinte individual - Microempreendedor individual
- 725 - Contribuinte individual - Microempreendedor individual
- 726 - Contribuinte individual - Microempreendedor individual
- 727 - Contribuinte individual - Microempreendedor individual
- 728 - Contribuinte individual - Microempreendedor individual
- 729 - Contribuinte individual - Microempreendedor individual
- 730 - Contribuinte individual - Microempreendedor individual
- 731 - Contribuinte individual - Microempreendedor individual
- 732 - Contribuinte individual - Microempreendedor individual
- 733 - Contribuinte individual - Microempreendedor individual
- 734 - Contribuinte individual - Microempreendedor individual
- 735 - Contribuinte individual - Microempreendedor individual
- 736 - Contribuinte individual - Microempreendedor individual
- 737 - Contribuinte individual - Microempreendedor individual
- 738 - Contribuinte individual - Microempreendedor individual
- 739 - Contribuinte individual - Microempreendedor individual
- 740 - Contribuinte individual - Microempreendedor individual
- 741 - Contribuinte individual - Microempreendedor individual
- 742 - Contribuinte individual - Microempreendedor individual
- 743 - Contribuinte individual - Microempreendedor individual
- 744 - Contribuinte individual - Microempreendedor individual
- 745 - Contribuinte individual - Microempreendedor individual
- 746 - Contribuinte individual - Microempreendedor individual
- 747 - Contribuinte individual - Microempreendedor individual
- 748 - Contribuinte individual - Microempreendedor individual
- 749 - Contribuinte individual - Microempreendedor individual
- 750 - Contribuinte individual - Microempreendedor individual
- 751 - Contribuinte individual - Microempreendedor individual
- 752 - Contribuinte individual - Microempreendedor individual
- 753 - Contribuinte individual - Microempreendedor individual
- 754 - Contribuinte individual - Microempreendedor individual
- 755 - Contribuinte individual - Microempreendedor individual
- 756 - Contribuinte individual - Microempreendedor individual
- 757 - Contribuinte individual - Microempreendedor individual
- 758 - Contribuinte individual - Microempreendedor individual
- 759 - Contribuinte individual - Microempreendedor individual
- 760 - Contribuinte individual - Microempreendedor individual
- 761 - Contribuinte individual - Microempreendedor individual
- 762 - Contribuinte individual - Microempreendedor individual
- 763 - Contribuinte individual - Microempreendedor individual
- 764 - Contribuinte individual - Microempreendedor individual
- 765 - Contribuinte individual - Microempreendedor individual
- 766 - Contribuinte individual - Microempreendedor individual
- 767 - Contribuinte individual - Microempreendedor individual
- 768 - Contribuinte individual - Microempreendedor individual
- 769 - Contribuinte individual - Microempreendedor individual
- 770 - Contribuinte individual - Microempreendedor individual
- 771 - Contribuinte individual - Microempreendedor individual
- 772 - Contribuinte individual - Microempreendedor individual
- 773 - Contribuinte individual - Microempreendedor individual
- 774 - Contribuinte individual - Microempreendedor individual
- 775 - Contribuinte individual - Microempreendedor individual
- 776 - Contribuinte individual - Microempreendedor individual
- 777 - Contribuinte individual - Microempreendedor individual
- 778 - Contribuinte individual - Microempreendedor individual
- 779 - Contribuinte individual - Microempreendedor individual
- 780 - Contribuinte individual - Microempreendedor individual
- 781 - Contribuinte individual - Microempreendedor individual
- 782 - Contribuinte individual - Microempreendedor individual
- 783 - Contribuinte individual - Microempreendedor individual
- 784 - Contribuinte individual - Microempreendedor individual
- 785 - Contribuinte individual - Microempreendedor individual
- 786 - Contribuinte individual - Microempreendedor individual
- 787 - Contribuinte individual - Microempreendedor individual
- 788 - Contribuinte individual - Microempreendedor individual
- 789 - Contribuinte individual - Microempreendedor individual
- 790 - Contribuinte individual - Microempreendedor individual
- 791 - Contribuinte individual - Microempreendedor individual
- 792 - Contribuinte individual - Microempreendedor individual
- 793 - Contribuinte individual - Microempreendedor individual
- 794 - Contribuinte individual - Microempreendedor individual
- 795 - Contribuinte individual - Microempreendedor individual
- 796 - Contribuinte individual - Microempreendedor individual
- 797 - Contribuinte individual - Microempreendedor individual
- 798 - Contribuinte individual - Microempreendedor individual
- 799 - Contribuinte individual - Microempreendedor individual
- 800 - Contribuinte individual - Microempreendedor individual
- 801 - Estagiário
- 802 - Bolsista, nos termos da Lei 3.859/1994
- 803 - Bolsista, nos termos da Lei 3.859/1994
- 804 - Participante de curso de formação, como etapa de concurso público, sem vínculo de empregatário
- 805 - Aluno não profissional em formação que recebe bolsa

CHÀ DE JAQUEIRA  
 DESPESAS PAGAS COM RECURSOS  
 DO TERMO DE COLABORAÇÃO Nº 03/2023,  
 QUE ENTRE SI CELEBRAM O MUNICÍPIO DE  
 MACEIÓ, POR INTERMÉDIO DA SECRETARIA  
 MUNICIPAL DE EDUCAÇÃO - SEMED E O  
 INSTITUTO DE GESTÃO EDUCACIONAL E  
 VALORIZAÇÃO DO ENSINO - IGEVE DE MACEIÓ



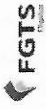

### Detalhe da Guia Emitida

**Empregador:** 28.413.401 Nome Empregador: INSTITUTO DE GESTAO EDUCACIONAL E VALORIZACAO DO E **Qtd. Trabalhadores:** 1 **Origem:** Gestão de Guias  
**Vencimento da Guia:** 05/08/2024 **Número da Guia:** 0124073120638869-3 **Emitida por:** 28.413.401/0001-92 - INSTITUTO DE GESTAO **Data Emissão:** 31/07/2024 10:43:38 (Brasília)

#### Relação de Estabelecimentos

Comp. Apuração	Estabelecimento	Qtd. Trabalhadores	Base Remuneração Total	FGTS Mensal na Guia	FGTS Rescisório na Guia	Ind. Compensatória na Guia	Juros	Atualiz. Monetária	Multa	Total
07/2024	28.413.401/0027-21	1	4.381,30	0,00	296,26	271,18	0,00	0,00	0,00	567,44
		Total da Guia	4.381,30	0,00	296,26	271,18	0,00	0,00	0,00	567,44

UNIÃO DE JAQUEIRA  
DE SPESAS PAGAS COM RECURSOS  
DO TERMO DE COLABORAÇÃO Nº 03/2023,  
QUE ENTRE SI CELEBRAM O MUNICÍPIO DE  
MACEIÓ, POR INTERMÉDIO DA SECRETARIA  
MUNICIPAL DE EDUCAÇÃO – SEMED E O  
INSTITUTO DE GESTÃO EDUCACIONAL E  
VALORIZAÇÃO DO ENSINO - IGEVE DE MACEIÓ

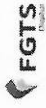

### Detalhe da Guia Emitida

Empregador: 28.413.401 Nome Empregador: INSTITUTO DE GESTAO EDUCACIONAL E VALORIZACAO DO E Qtd. Trabalhadores: 1 Origem: Gestão de Guias  
Vencimento da Guia: 05/08/2024 Número da Guia: 0124073120636869-3 Emitida por: 28.413.401/0001-92 - INSTITUTO DE GESTAO Data Emissão: 31/07/2024 10:43:38 (Brasília)

### Relação de Tipos de Valor

Comp. Aparentação	Estabelecimento:	28.413.401/0027-21	Tipo de Valor	Qtd. Trabalhadores	Base Remuneração Total	FGTS Mensal na Guia	FGTS Rescisório na Guia	Ind. Compensatória na Guia	Juros	Atualiz. Monetária	Multa	Total
07/2024			21 - FGTS mês da rescisão	1	1.405,65	0,00	112,45	0,00	0,00	0,00	0,00	112,45
07/2024			22 - FGTS 13º salário rescisório	1	540,63	0,00	43,25	0,00	0,00	0,00	0,00	43,25
07/2024			23 - FGTS aviso prévio indenizado	1	1.757,06	0,00	140,56	0,00	0,00	0,00	0,00	140,56
07/2024			99 - FGTS indenização compensatória	1	677,96	0,00	0,00	271,18	0,00	0,00	0,00	271,18
			Total da Guia		4.381,30	0,00	296,26	271,18	0,00	0,00	0,00	567,44

CHÃ DE JAQUEIRA  
DESPESAS PAGAS COM RECURSOS  
DO TERMO DE COLABORAÇÃO Nº 03/2023,  
QUE ENTRE SI CELEBRAM O MUNICÍPIO DE  
MACEIÓ, POR INTERMÉDIO DA SECRETARIA  
MUNICIPAL DE EDUCAÇÃO - SEMED E O  
INSTITUTO DE GESTÃO EDUCACIONAL E  
VALORIZAÇÃO DO ENSINO - IGEVE DE MACEIÓ

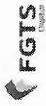

### Detalhe da Guia Emitida

**Empregador:** 28.413.401 Nome Empregador: INSTITUTO DE GESTAO EDUCACIONAL E VALORIZACAO DO E Qtd. Trabalhadores: 1 Origem: Gestão de Guias  
**Vencimento da Guia:** 05/08/2024 Número da Guia: 0124073120636869-3 Emitida por: 28.413.401/0001-92 - INSTITUTO DE GESTAO Data Emissão: 31/07/2024 10:43:38 (Brasília)

### Relação de Tomadores de Serviço

Tomador: Sem Tomador

Comp. Apuração	Qtd. Trabalhadores	Base Remuneração Total	FGTS Mensal na Guia	FGTS Rescisório na Guia	Ind. Compensatória na Guia	Juros	Atualiz. Monetária	Multa	Total
07/2024	1	4.381,30	0,00	296,26	271,18	0,00	0,00	0,00	567,44
	<b>Total da Guia</b>	<b>4.381,30</b>	<b>0,00</b>	<b>296,26</b>	<b>271,18</b>	<b>0,00</b>	<b>0,00</b>	<b>0,00</b>	<b>567,44</b>

CHÁ DE JAQUEIRA  
DESPESAS PAGAS COM RECURSOS  
DO TERMO DE COLABORAÇÃO Nº 03/2023,  
QUE ENTRE SI CELEBRAM O MUNICIPIO DE  
MACEIÓ, POR INTERMÉDIO DA SECRETARIA  
MUNICIPAL DE EDUCAÇÃO - SEMED E O  
INSTITUTO DE GESTÃO EDUCACIONAL E  
VALORIZAÇÃO DO ENSINO - IGEVE DE MACEIÓ



CPF/CNPJ do Empregador 28.413.401	Nome/Razão Social do Empregador INSTITUTO DE GESTAO EDUCACIONAL E VALORIZACAO DO E
--------------------------------------	---

Núm. de Pág. 1	Identificador 0124073020334996-7	Tag 30/07/2024 10:14	Pagar este documento até <b>05/08/2024</b> às 21:59:59 (Brasília)
-------------------	-------------------------------------	-------------------------	---

Observações

Valor a recolher  
**1.018,13**

### Composição do Documento

Competência	Quantidade Trabalhadores	FGTS Mensal	FGTS Rescisório	Indenização Compensatória	Encargos FGTS	Total
07/2024	1	0,00	531,56	486,57	0,00	1.018,13
<b>Total Geral:</b>		<b>0,00</b>	<b>531,56</b>	<b>486,57</b>	<b>0,00</b>	<b>1.018,13</b>

CHÃ DE JAQUEIRA  
DESPESAS PAGAS COM RECURSOS  
DO TERMO DE COLABORAÇÃO Nº 03/2023,  
QUE ENTRE SI CELEBRAM O MUNICÍPIO DE  
MACEIÓ, POR INTERMÉDIO DA SECRETARIA  
MUNICIPAL DE EDUCAÇÃO - SEMED E O  
INSTITUTO DE GESTÃO EDUCACIONAL E  
VALORIZAÇÃO DO ENSINO - IGEVE DE MACEIÓ

Data de geração da Guia: 30/07/2024 às 10:14:54 - Página 1/1  
O detalhamento da guia pode ser consultado através do endereço <https://fgtsdigital.sistema.gov.br>



SISBB - SISTEMA DE INFORMACOES BANCO DO BRASIL  
06/09/2024 - AUTOATENDIMENTO - 13.31.49  
2857602857 0001

Comprovante Pix

CLIENTE: INSTITUTO E V E - IG  
AGENCIA: 2857-6 CONTA: 41.782-3

=====

PAGAMENTO VIA QR CODE

-----

ID: E0000000020240805154548812141751  
CNPJ DO PAGADOR: 28.413.401/0027-21  
VALOR: R\$1.018,13  
TARIFA: R\$0,00  
DATA: 05/08/2024 - 12:46:09  
COD PRODUTO: d2b7cf3034434bd6b30b2fc03c5b7d96  
DEVEDOR: E GESTAO EDUCACIONAL E VALORIZACAO DO E  
CNPJ DO DEVEDOR: 28.\*\*\*.\*\*\*/\*-92

-----

PAGO PARA: Caixa Economica Federal  
CNPJ: 360.305/0001-04  
INSTITUICAO: 00360305 CAIXA ECONOMICA FEDERAL

-----

Esta transação pode ser tarifada em até 0,99%,  
com valor máximo de R\$10,00. O valor definitivo  
poderá ser consultado no BBDPJ.

-----

Notificacao enviada em: 05/08/2024 - 12:46:10

=====

DOCUMENTO: 080505  
AUTENTICACAO SISBB: 0.8FC.5A4.381.6F7.355

-----

Central de Atendimento BB  
4004 0001

Consultas, informacoes e servicos transacionais.

SAC BB

0800 729 0722

Informacoes, reclamacoes, cancelamento de produ-  
tos e servicos.

Ouvidoria

0800 729 5678

Reclamacoes nao solucionadas nos canais  
habituais agencia, SAC e Demais canais de  
atendimento.

Atendimento a deficientes auditivos ou fala

0800 729 0088

Informacoes, reclamacoes, cancelamento de cartao  
e outros produtos e servicos de Ouvidoria.

CHÃ DE JAQUEIRA  
DESPESAS PAGAS COM RECURSOS  
DO TERMO DE COLABORAÇÃO Nº 03/2023,  
QUE ENTRE SI CELEBRAM O MUNICÍPIO DE  
MACEIÓ, POR INTERMÉDIO DA SECRETARIA  
MUNICIPAL DE EDUCAÇÃO - SEMED E O  
INSTITUTO DE GESTÃO EDUCACIONAL E  
VALORIZAÇÃO DO ENSINO - IGEVE DE MACEIÓ



### Detalhe da Guia Emitida

Empregador: 28.413.401 Nome Empregador: INSTITUTO DE GESTAO EDUCACIONAL E VALORIZACAO DO E Qtd. Trabalhadores: 1 Origem: Gestão de Guias  
 Vencimento da Guia: 05/08/2024 Número da Guia: 0124073020334996-7 Emitida por: 28.413.401/0001-92 - INSTITUTO DE GESTAO Data Emissão: 30/07/2024 10:14:54 (Brasília)

### Relação de Trabalhadores

Estabelecimento: 28.413.401/0027-21		Tomador: Sem Tomador											
Comp. Apuração	Comp. Referência	Nome Trabalhador	Matrícula	CPF	Categoria	Vencimento	Tipo Depósito	Base Remuneração Total	Valbr FGTS na Guia	Juros	Atualiz. Monetária	Multa	Total
07/2024		GILMARA PINTO NIERO DE ALENCAR	207	063.845.654-12	101	05/08/2024	Rescisório	2.522,00	201,76	0,00	0,00	0,00	201,76
07/2024		GILMARA PINTO NIERO DE ALENCAR	207	063.845.654-12	101	05/08/2024	Verba Indenizatória	4.122,50	329,80	0,00	0,00	0,00	329,80
07/2024		GILMARA PINTO NIERO DE ALENCAR	207	063.845.654-12	101	05/08/2024	Multa Rescisória	1.216,43	486,57	0,00	0,00	0,00	486,57
Total do Tomador								Sem Tomador	7.860,93	1.018,13	0,00	0,00	1.018,13
Total do Estabelecimento								28.413.401/0027-21	7.860,93	1.018,13	0,00	0,00	1.018,13
Total da Guia									7.860,93	1.018,13	0,00	0,00	1.018,13

CHÀ DE JAQUEIRA  
 DESPESAS PAGAS COM RECURSOS  
 DO TERMO DE COLABORAÇÃO Nº 03/2023,  
 QUE ENTRE SI CELEBRAM O MUNICÍPIO DE  
 MACEIÓ, POR INTERMÉDIO DA SECRETARIA  
 MUNICIPAL DE EDUCAÇÃO - SEMED E O  
 INSTITUTO DE GESTÃO EDUCACIONAL E  
 VALORIZAÇÃO DO ENSINO - IGEVE DE MACEIÓ





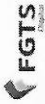

### Detalhe da Guia Emitida

Empregador: 28.413.401 Nome Empregador: INSTITUTO DE GESTAO EDUCACIONAL E VALORIZACAO DO E Qtd. Trabalhadores: 1 Origem: Gestão de Guias  
Vencimento da Guia: 05/08/2024 Número da Guia: 0124073020334996-7 Emitida por: 28.413.401/0001-92 - INSTITUTO DE GESTAO Data Emissão: 30/07/2024 10:14:54 (Brasília)

### Relação de Estabelecimentos

Comp. Apuração	Estabelecimento	Qtd. Trabalhadores	Base Remuneração Total	FGTS Mensal na Guia	FGTS Rescisório na Guia	Ind. Compensatória na Guia	Juros	Atualiz. Monetária	Multa	Total
07/2024	28.413.401/0027-21	1	7.860,93	0,00	531,56	486,57	0,00	0,00	0,00	1.018,13
		Total da Guia	7.860,93	0,00	531,56	486,57	0,00	0,00	0,00	1.018,13

GUIA DE JAQUEIRA  
DESPESAS PAGAS COM RECURSOS  
DO TERMO DE COLABORAÇÃO Nº 03/2023,  
QUE ENTRE SI CELEBRAM O MUNICIPIO DE  
MACEIÓ, POR INTERMÉDIO DA SECRETARIA  
MUNICIPAL DE EDUCAÇÃO - SEMED E O  
INSTITUTO DE GESTÃO EDUCACIONAL E  
VALORIZAÇÃO DO ENSINO - IGEVE DE MACEIÓ

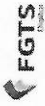

### Detalhe da Guia Emitida

Empregador: 28.413.401 Nome Empregador: INSTITUTO DE GESTAO EDUCACIONAL E VALORIZACAO DO E Qtd. Trabalhadores: 1 Origem: Gestão de Guias  
Vencimento da Guia: 05/08/2024 Número da Guia: 0124073020334996-7 Emitida por: 28.413.401/0001-92 - INSTITUTO DE GESTAO Data Emissão: 30/07/2024 10:14:54 (Brasília)

### Relação de Tipos de Valor

Comp. Apuração	Estabelecimento:	28.413.401/0027-21	Tipo de Valor	Qtd. Trabalhadores	Base Remuneração Total	FGTS Mensal na Guia	FGTS Rescisório na Guia	Ind. Compensatória na Guia	Juros	Atualiz. Monetária	Multa	Total
07/2024			21 - FGTS mês da rescisão	1	2.522,00	0,00	201,76	0,00	0,00	0,00	0,00	201,76
07/2024			22 - FGTS 13º salário rescisório	1	870,00	0,00	77,60	0,00	0,00	0,00	0,00	77,60
07/2024			23 - FGTS aviso prévio indenizado	1	3.152,50	0,00	252,20	0,00	0,00	0,00	0,00	252,20
07/2024			99 - FGTS indenização compensatória	1	1.216,43	0,00	0,00	486,57	0,00	0,00	0,00	486,57
			Total da Guia		7.860,93	0,00	531,56	486,57	0,00	0,00	0,00	1.018,13

CHÃ DE JAQUEIRA  
DESPESAS PAGAS COM RECURSOS  
DO TERMO DE COLABORAÇÃO Nº 03/2023,  
QUE ENTRE SI CELEBRAM O MUNICÍPIO DE  
MACEIÓ, POR INTERMÉDIO DA SECRETARIA  
MUNICIPAL DE EDUCAÇÃO - SEMED E O  
INSTITUTO DE GESTÃO EDUCACIONAL E  
VALORIZAÇÃO DO ENSINO - IGEVE DE MACEIÓ





### Detalhe da Guia Emitida

Empregador: 28.413.401 Nome Empregador: INSTITUTO DE GESTAO EDUCACIONAL E VALORIZACAO DO E Qtd. Trabalhadores: 1 Origem: Gestão de Guias  
Vencimento da Guia: 05/08/2024 Número da Guia: 0124073020334996-7 Emitida por: 28.413.401/0001-92 - INSTITUTO DE GESTAO Data Emissão: 30/07/2024 10:14:54 (Brasília)

### Relação de Tomadores de Serviço

Tomador: Sem Tomador

Comp. Apuração	Qtd. Trabalhadores	Base Remuneração Total	FGTS Mensal na Guia	FGTS Rescisório na Guia	Ind. Compensatória na Guia	Juros	Atualiz. Monetária	Multa	Total
07/2024	1	7.860,93	0,00	531,56	486,57	0,00	0,00	0,00	1.018,13
	Total da Guia	7.860,93	0,00	531,56	486,57	0,00	0,00	0,00	1.018,13

CHÁ DE JAQUEIRA  
DESPESAS PAGAS COM RECURSOS  
DO TERMO DE COLABORAÇÃO Nº 03/2023,  
QUE ENTRE SI CELEBRAM O MUNICÍPIO DE  
MACEIÓ, POR INTERMÉDIO DA SECRETARIA  
MUNICIPAL DE EDUCAÇÃO - SEMED E O  
INSTITUTO DE GESTÃO EDUCACIONAL E  
VALORIZAÇÃO DO ENSINO - IGEVE DE MACEIÓ



**GALILEU  
ASSESSORIA  
CONTABIL**

**GALILEU E SILVA ASSESSORIA CONTABIL E FISCAL LTDA**

CNPJ: 52.617.246/0001-00

End.: Rua Luiz Gonzaga do Canto Prado, 290

Bairro: Pq. Residencial Vila União - Campinas/SP

CEP: 13.060-752



**GALILEU  
ASSESSORIA  
CONTABIL**

GALILEU E SILVA ASSESSORIA CONTABIL E FISCAL LTDA  
CNPJ: 52.617.246/0001-00  
Rua Luiz Gonzaga do C. Prado, 290  
CEP: 13060-752 - Campinas - SP  
Fone: 19 8194-5923  
CRC-SP.1SP259842

DATA: 01/08/2024

NOTA FISCAL  
FATURA n° 467

**Nome do Sacado:**

INST.GESTÃO EDUC.VALORIZ.ENSINO  
Endereço: AV DOUTOR ROMEU TORTIMA, N°391, SALA 11  
Cep: 13084-791  
Município: CAMPINAS Est: SP  
Pça. de Pagto.: a mesma  
CNPJ / CPF: 28.413.401/0027-21

PARA: PRESTAÇÃO DE SERVIÇOS  
CONTÁBEIS E FISCAIS

DESCRIÇÃO	VALOR
PREST. SERVIÇOS CONTÁBEIS E FISCAIS PARCIAIS - 01 A 31 DE JULHO DE 2024 - RECURSOS CONCEDIDOS PELO MUNICÍPIO DE MACEIÓ EM FUNÇÃO DO TERMO DE COLABORAÇÃO N° 003/2023 - UNIDADE CHÃ DA JAQUEIRA	2.383,50
Valor Total da Fatura -->	2.383,50

**CHÃ DE JAQUEIRA**  
DESPESAS PAGAS COM RECURSOS  
DO TERMO DE COLABORAÇÃO N° 03/2023,  
QUE ENTRE SI CELEBRAM O MUNICÍPIO DE  
MACEIÓ, POR INTERMÉDIO DA SECRETARIA  
MUNICIPAL DE EDUCAÇÃO - SEMED E O  
INSTITUTO DE GESTÃO EDUCACIONAL E  
VALORIZAÇÃO DO ENSINO - IGEVE DE MACEIÓ

Valor por Extenso: DOIS MIL E TREZENTOS E OITENTA E TRÊS REAIS E CINQUENTA CENTAVOS\*\*\*\*\*

Reconheço/mos a exatidão desta NOTA FISCAL FATURA DE PRESTAÇÃO DE SERVIÇOS. Recebemos a prestação de  
serviços na importância acima e pagarei/mos a GALILEU E SILVA ASSESSORIA CONTÁBIL E FISCAL L T D A.

Data de \_\_\_\_/\_\_\_\_/\_\_\_\_

Aceite

Assinatura do Sacado

*Chã da Jaqueira*

SISBB - SISTEMA DE INFORMACOES BANCO DO BRASIL  
06/09/2024 - AUTOATENDIMENTO - 13.31.49  
2857602857 0001

Comprovante Pix

CLIENTE: INSTITUTO E V E - IG  
AGENCIA: 2857-6 CONTA: 41.782-3  
=====

SOBRE A TRANSACAO

-----  
ID: E0000000020240802192339894704340  
CNPJ DO PAGADOR: 28.413.401/0027-21  
VALOR: R\$2.383,50  
TARIFA: R\$10,00  
DATA: 02/08/2024 - 16:24:34  
-----

PAGO PARA: Galileu Assessoria  
CNPJ: 52.617.246/0001-00  
CHAVE PIX: 52617246000100  
INSTITUICAO: 00416968 BANCO INTER  
AGENCIA: 0001 - CONTA: 00000000000320214770  
TIPO DE CONTA: Conta Corrente  
-----

Esta transação pode ser tarifada em até 0,99%,  
com valor máximo de R\$10,00. O valor definitivo  
poderá ser consultado no BBDPJ.

-----  
Notificacao enviada em: 02/08/2024 - 16:24:35  
=====

DOCUMENTO: 080204  
AUTENTICACAO SISBB: D.39C.EDC.C81.4F6.90B  
=====

Central de Atendimento BB  
4004 0001

Consultas, informacoes e servicos transacionais.

SAC BB  
0800 729 0722  
Informacoes, reclamacoes, cancelamento de produ-  
tos e servicos.

Ouvidoria  
0800 729 5678  
Reclamacoes nao solucionadas nos canais  
habituais agencia, SAC e Demais canais de  
atendimento.

Atendimento a deficientes auditivos ou fala  
0800 729 0088  
Informacoes, reclamacoes, cancelamento de cartao  
e outros produtos e servicos de Ouvidoria.

CHÃ DE JAQUEIRA  
DESPESAS PAGAS COM RECURSOS  
DO TERMO DE COLABORAÇÃO Nº 03/2023,  
QUE ENTRE SI CELEBRAM O MUNICÍPIO DE  
MACEIÓ, POR INTERMÉDIO DA SECRETARIA  
MUNICIPAL DE EDUCAÇÃO - SEMED E O  
INSTITUTO DE GESTÃO EDUCACIONAL E  
VALORIZAÇÃO DO ENSINO - IGEVE DE MACEIÓ





**GALILEU  
ASSESSORIA  
CONTÁBIL**

**GALILEU E SILVA ASSESSORIA CONTÁBIL E FISCAL LTDA**

CNPJ: 52.617.246/0001-00

End.: Rua Luiz Gonzaga do Canto Prado, 290

Bairro: Pq. Residencial Vila União - Campinas/SP

CEP: 13.060-752

**Relatório dos Serviços Contábeis prestados em Julho de 2024 –  
IGEVE Chã da Jaqueira – CNPJ: 28.413.401/0027-21**

- Análise das documentações financeiras, para posterior contabilização;
- Organização dos documentos contábeis, fiscais e trabalhistas da empresa, no intuito de contabilizar, apurar os fatos e arquivar as documentações pertinentes – em consonância aos trâmites temporais previstos na legislação vigente;
- Classificações e escriturações contábeis, de acordo com as normas e princípios contábeis vigentes.
- Conciliações dos fatos registrados e comparações aos últimos períodos registrados, no intuito de manter as metodologias adotados no último exercício, a saber: regras de classificação de resultado e de apropriação das depreciações realizadas nos ativos da empresa.
- Desenvolvimento de balancete mensal, para evidenciação analítica das evoluções/regressões das contas patrimoniais.
- Elaboração das Demonstrações Contábeis Financeiras, exigidas pela legislação vigente, a saber: o Balanço Patrimonial; a Demonstração do Resultado do Exercício (DRE); a Demonstração de Lucros ou Prejuízos Acumulados (DLPA); a Demonstração das Mutações do Patrimônio Líquido (DMPL); a Demonstração dos Fluxos de Caixa (DFC); a Demonstração do Valor Adicionado (DVA); a Demonstração do Resultado Abrangente (DRA); e, as Notas Explicativas;
- Orientações e controle da aplicação dos dispositivos legais vigentes de âmbitos federais, estaduais ou municipais;
- Apuração dos Impostos e verificação das isenções;
- Acompanhamento da situação fiscal da empresa;

**CHÃ DE JAQUEIRA  
DESPESAS PAGAS COM RECURSOS  
DO TERMO DE COLABORAÇÃO Nº 03/2023,  
QUE ENTRE SI CELEBRAM O MUNICÍPIO DE  
MACEIÓ, POR INTERMÉDIO DA SECRETARIA  
MUNICIPAL DE EDUCAÇÃO – SEMED E O  
INSTITUTO DE GESTÃO EDUCACIONAL E  
VALORIZAÇÃO DO ENSINO - IGEVE DE MACEIÓ**



**GALILEU  
ASSESSORIA  
CONTABIL**

**GALILEU E SILVA ASSESSORIA CONTABIL E FISCAL LTDA**

CNPJ: 52.617.246/0001-00

End.: Rua Luiz Gonzaga do Canto Prado, 290

Bairro: Pq. Residencial Vila União - Campinas/SP

CEP: 13.060-752

- Confecções, validações e transmissões das Obrigações Acessórias;
- Acompanhamento nas admissões e rescisões contratuais;
- Confecção e processamento da folha de pagamento;
- Realização de cálculos e apuração de encargos trabalhistas;
- Confecção e Transmissão das obrigações acessórias de 07/2024;
- Controle do Quadro de funcionários.

Campinas/SP, 01 de Agosto de 2024.

GALILEU E SILVA ASSESSORIA CONTABIL E FISCAL LTDA

CNPJ: 52.617.246/0001-00

CHÃ DE JAQUEIRA  
DESPESAS PAGAS COM RECURSOS  
DO TERMO DE COLABORAÇÃO Nº 03/2023,  
QUE ENTRE SI CELEBRAM O MUNICÍPIO DE  
MACEIÓ, POR INTERMÉDIO DA SECRETARIA  
MUNICIPAL DE EDUCAÇÃO - SEMED E O  
INSTITUTO DE GESTÃO EDUCACIONAL E  
VALORIZAÇÃO DO ENSINO - IGEVE DE MACEIÓ



**PREFEITURA MUNICIPAL DE CAMPINAS**  
**SECRETARIA MUNICIPAL DE FINANÇAS DE CAMPINAS**  
**NOTA FISCAL DE SERVIÇOS ELETRÔNICA - NFSe**

Número da Nota  
**00000370**  
 Data e Hora de Emissão  
**19/08/2024 15:59:10**  
 Código de Verificação  
**bb0835f1**

**PRESTADOR DE SERVIÇOS**  
 Nome/Razão Social: **GUSTAVO GARCIA VALIO SOCIEDADE INDIVIDUAL DE ADVOCACIA**  
 CPF/CNPJ: **07.767.092/0001-89** Inscrição Municipal: **00114890-7**  
 Endereço: **RUA DOUTOR JOSE FERREIRA DE CAMARGO, Nº000965 - BAIRRO NOVA CAMPINAS -**  
**CEP:13092-100**  
 Município: **CAMPINAS**  
 UF: **SP**

Telefone: **(19) 32360321**

**TOMADOR DE SERVIÇOS**  
 Nome/Razão Social: **INSTITUTO DE GESTAO EDUCACIONAL E VALORIZACAO DO ENSINO - IGEVE**  
 CPF/CNPJ: **28.413.401/0027-21** Inscrição Municipal: **00868096-5**  
 Endereço: **AVENIDA DOUTOR ROMEU TORTIMA, Nº000391 - SALA 11 - BAIRRO JARDIM SANTA GENEBRA II (BARAO GERALDO) - CEP:13084-791**  
 Município: **CAMPINAS** UF: **SP** E-mail: **juridico@igeve.org**

Telefone: **(19) 32621495**

**DISCRIMINAÇÃO DOS SERVIÇOS**  
 Descrição: **PRESTAÇÃO DE SERVIÇOS DE ACESSORIA JURÍDICA RELATIVO AO MÊS DE JULHO 2024. DESPESAS EFETUADAS COM RECURSOS CONCEDIDOS PELO MUNICÍPIO DE MACEIÓ EM FUNÇÃO DO TERMO DE COLABORAÇÃO 03/2023.**  
**GUSTAVO GARCIA VALIO SOCIEDADE INDIVIDUAL DE ADVOCACIA**  
 341 BANCO ITAÚ  
 AGÊNCIA 6393  
 CONTA CORRENTE 05276-3  
 CNPJ: 07.767.092/0001-89  
 PIX: CNPJ

Tributável SIM	Item SERVIÇOS ADVOCATÍCIOS	Qtde	Unitário R\$	Total R\$
	<p>Descrição do serviço prestado conforme CNAE informada pelo prestador de serviço, a qual define o valor do ISSQN devido: <b>CNAE 6911-7/01-00 - Servicos advocatícios.</b></p> <p>CHÁ DE JAQUEIRA            DESPESAS PAGAS COM RECURSOS DO TERMO DE COLABORAÇÃO Nº 03/2023, QUE ENTRE SI CELEBRAM O MUNICÍPIO DE MACEIÓ, POR INTERMÉDIO DA SECRETARIA MUNICIPAL DE EDUCAÇÃO - SEMED E O INSTITUTO DE GESTÃO EDUCACIONAL E VALORIZAÇÃO DO ENSINO - IGEVE DE MACEIÓ</p>	1	2.383,50	2.383,50

**DOCUMENTO EMITIDO POR ME OU EPP OPTANTE PELO SIMPLES NACIONAL**

PIS (0,0000%): **R\$ 0,00**    COFINS (0,0000%): **R\$ 0,00**    INSS (0,0000%): **R\$ 0,00**    IR (0,0000%): **R\$ 0,00**    CSLL (0,0000%): **R\$ 0,00**

**VALOR TOTAL DA NOTA = R\$ 2.383,50**

Deduções Base Cálculo ISSQN: **R\$ 0,00**    Base de Cálculo ISSQN: **\*\*\***    Aliquota ISSQN: **\*\*\***    Aliquota Efetiva ISSQN: **\*\*\***    ISSQN Devido: **\*\*\***

**OUTRAS INFORMAÇÕES**

Mês de Competência da Nota Fiscal: 08/2024  
 Recolhimento: ISS A RECOLHER PELO PRESTADOR  
 Documento emitido por ME ou EPP optante pelo Simples Nacional  
 CNAE: 6911-7/01-00  
 Descrição da Atividade: **SERVICOS ADVOCATICIOS**  
 Serviço: 17.14 - Advocacia.  
 Local da Prestação do Serviço: **CAMPINAS/SP**  
 Tributação: **TRIBUTÁVEL S.N. - ISSQN devido a Campinas**

*Chá da Jaqueira*



SISBB - SISTEMA DE INFORMACOES BANCO DO BRASIL  
06/09/2024 - AUTOATENDIMENTO - 13.31.54  
2857602857 0001

Comprovante Pix

CLIENTE: INSTITUTO E V E - IG  
AGENCIA: 2857-6 CONTA: 41.782-3

=====

-----  
SOBRE A TRANSACAO  
-----  
ID: E0000000020240821185951386123327  
CNPJ DO PAGADOR: 28.413.401/0027-21  
VALOR: R\$2.383,50  
TARIFA: R\$10,00  
DATA: 21/08/2024 - 16:00:21  
DESCRICAO: nf 370  
-----

PAGO PARA: Gustavo Valio e Adv Associados  
CNPJ: 7.767.092/0001-89  
CHAVE PIX: 07767092000189  
INSTITUICAO: 60701190 ITAÚ UNIBANCO S.A.  
AGENCIA: 6393 - CONTA: 0000000000000052763  
TIPO DE CONTA: Conta Corrente  
-----

-----  
Esta transação pode ser tarifada em até 0,99%,  
com valor máximo de R\$10,00. O valor definitivo  
poderá ser consultado no BBDFJ.  
-----

-----  
Notificacao enviada em: 21/08/2024 - 16:00:22  
-----

DOCUMENTO: 082102  
AUTENTICACAO SISBB: 9.142.553.933.383.D33  
-----

Central de Atendimento BB  
4004 0001

Consultas, informacoes e servicos transacionais.

SAC BB  
0800 729 0722  
Informacoes, reclamacoes, cancelamento de produ-  
tos e servicos.

Ouvidoria  
0800 729 5678  
Reclamacoes nao solucionadas nos canais  
habituais agencia, SAC e Demais canais de  
atendimento.

Atendimento a deficientes auditivos ou fala  
0800 729 0088  
Informacoes, reclamacoes, cancelamento de cartao  
e outros produtos e servicos de Ouvidoria.

CHÃ DE JAQUEIRA  
DESPESAS PAGAS COM RECURSOS  
DO TERMO DE COLABORAÇÃO Nº 03/2023,  
QUE ENTRE SI CELEBRAM O MUNICÍPIO DE  
MACEIÓ, POR INTERMÉDIO DA SECRETARIA  
MUNICIPAL DE EDUCAÇÃO - SEMED E O  
INSTITUTO DE GESTÃO EDUCACIONAL E  
VALORIZAÇÃO DO ENSINO - IGEVE DE MACEIÓ

Campinas, 28 de junho de 2024.

**De:** Gustavo Valio Sociedade Individual de Advocacia devidamente inscrita no CNPJ nº 07.767.092/0001-89 e registrada na OAB/SP sob o nº 9.255;

**Para:** Instituto de Gestão Educacional e Valorização do Ensino – IGEVE, pessoa jurídica de direito privado devidamente inscrita no CNPJ nº 28.413.401/0027-21;

**Referente:** Proposta de Honorários para Assessoria Jurídica da Unidade Chã da Jaqueira;

Preliminarmente gostaríamos de agradecer a oportunidade de participarmos deste certame e conforme reunião realizada anteriormente, apresentamos nossa proposta de honorários para a assessoria em questão.

Considerando o objeto do contrato firmado entre o Instituto e o Município de Maceió-AL ofertamos a seguinte assessoria jurídica:

- a) Assessoria Jurídica Empresarial compreendendo as áreas do Direito Civil, Tributário, Trabalhista e Societário;
- b) Representar o Instituto em processos judiciais e administrativos como proponentes das ações ou em defesa do mesmo.

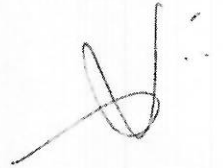

CHÃ DE JAQUEIRA  
DESPESAS PAGAS COM RECURSOS  
DO TERMO DE COLABORAÇÃO Nº 03/2023,  
QUE ENTRE SI CELEBRAM O MUNICÍPIO DE  
MACEIÓ, POR INTERMÉDIO DA SECRETARIA  
MUNICIPAL DE EDUCAÇÃO – SEMED E O  
INSTITUTO DE GESTÃO EDUCACIONAL E  
VALORIZAÇÃO DO ENSINO - ICEVE DE MACEIÓ

**DOS HONORÁRIOS:**

Para representar o Instituto e dar todo o suporte jurídico necessário propomos a título de honorários advocatícios o valor de R\$ 2.383,50 (dois mil trezentos e oitenta e três reais e cinquenta centavos).

O referido valor não engloba eventuais despesas com transporte (pedágios), taxas, emolumentos, xerox (cópias), os quais serão objeto de reembolso em apartado.

Estamos a disposição para qualquer duvida que se faça necessária.

Atenciosamente.

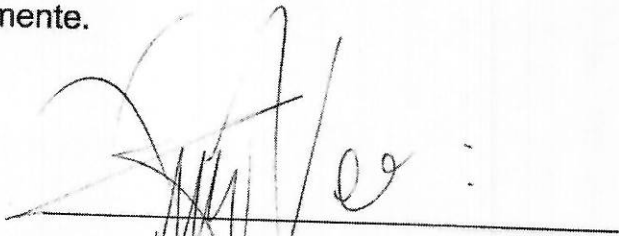
  
\_\_\_\_\_  
**GUSTAVO VALIO E ADVOGADOS ASSOCIADOS**

CHÃ DE JAQUEIRA  
DESPESAS PAGAS COM RECURSOS  
DO TERMO DE COLABORAÇÃO Nº 03/2023,  
QUE ENTRE SI CELEBRAM O MUNICIPIO DE  
MACEIÓ, POR INTERMÉDIO DA SECRETARIA  
MUNICIPAL DE EDUCAÇÃO - SEMED E O  
INSTITUTO DE GESTÃO EDUCACIONAL E  
VALORIZAÇÃO DO ENSINO - IGEVE DE MACEIÓ





**Ao Instituto de Gestão Educacional e Valorização do Ensino –  
IGEVE – Unidade Chã da Jaqueira.**

**Referência: Proposta de Honorários para Assessoria Jurídica**

**ACM ADVOGADOS** - Acioli Araújo, Cajueiro Almeida e Cavalcante Melo Advogados, escritório sediado à Av. da Paz, nº. 1.388, Edifício Avenue Center, salas 201 e 202, Centro, Maceió/AL, CEP nº. 57.020-440, atendendo ao convite formalizado no dia 20 de junho de 2024, vem apresentar proposta de honorários para representar os interesses do Instituto de Gestão Educacional e Valorização do Ensino – IGEVE, Unidade Antares, pessoa jurídica de direito privado devidamente inscrita no CNPJ nº. 28.413.401/0027-21.

A presente assessoria contempla as áreas do Direito Civil e Direito do Trabalho, englobando tanto as questões judiciais como as extrajudiciais.

Levando em conta as áreas de atuação e o mister a ser desenvolvido apresenta-se o valor de R\$ 3.000,00 (três mil reais) mensais a título honorários advocatícios.

Validade da proposta: 90 (noventa) dias.

Maceió/AL, 26 de junho de 2024.

CHA DE JAQUEIRA  
DESPESAS PAGAS COM RECURSOS  
DO TERMO DE COLABORAÇÃO Nº 03/2023  
QUE ENTRE SI CELEBRAM O MUNICÍPIO DE  
MACEIÓ, POR INTERMÉDIO DA SECRETARIA  
MUNICIPAL DE EDUCAÇÃO – SEMED E O  
INSTITUTO DE GESTÃO EDUCACIONAL E  
VALORIZAÇÃO DO ENSINO - IGEVE DE MACEIÓ

  
**ACM ADVOGADOS**

Av. da Paz, 1388 - Edif. Avenue Center - Salas 201 e 202 - Centro  
Cep. 57.020-440 - Maceió - Alagoas - Brasil  
Fone/Fax: (0\*\*82) 3221-3116  
E-mail: advogadosacmgmail.com  
CNPJ: 12.064.588/0001-26

**GIULIANO BASSO OLIVEIRA**  
**ADVOGADO - OAB/SP 370.556**

---

GIULIANO BASSO OLIVEIRA Sociedade Individual de Advocacia, CNPJ nº 51.787.126/0001-99, registrada na OAB/SP sob o nº 370.556, com sede localizada à rua Dr. Emilio Ribas, nº 982, Cambuí, Campinas-SP, CEP nº. 13025-141, apresenta neste ato ao Instituto de Gestão Educacional e Valorização do Ensino – IGEVE, CNPJ nº 28.413.401/0027-21;

**PROPOSTA DE HONORÁRIOS PARA ASSESSORIA JURÍDICA DA UNIDADE CHÃ DA**  
**JAQUEIRA – MACEIÓ-AL**

Levando em consideração as necessidades apontadas pelo cliente, ao que tange a assessoria voltada para as áreas do Direito Civil, Tributário, Trabalhista e Societário, tanto no contencioso como preventivo apresentamos a proposta de R\$ 3.000,00 (três mil reais).

Eventuais despesas ocorridas ao decorrer do contrato deverão ser restituídas a parte do valor dos honorários.

Atenciosamente.

Campinas/SP, 27 de junho de 2024.

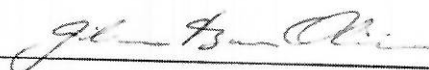

Dr. Giuliano Basso Oliveira  
OAB/SP nº 370.556

CHA DE JAQUEIRA  
DESPESAS PAGAS COM RECURSOS  
DO TERMO DE COLABORAÇÃO Nº 03/2023,  
QUE ENTRE SI CELEBRAM O MUNICÍPIO DE  
MACEIÓ, POR INTERMÉDIO DA SECRETARIA  
MUNICIPAL DE EDUCAÇÃO – SEMED E O  
INSTITUTO DE GESTÃO EDUCACIONAL E  
VALORIZAÇÃO DO ENSINO - IGEVE DE MACEIÓ

CONTATOS: (19) 9.9972-5301  
E-MAIL: GIULIANOBASSOLIVEIRA@GMAIL.COM

---



# REPÚBLICA FEDERATIVA DO BRASIL

## CADASTRO NACIONAL DA PESSOA JURÍDICA

NÚMERO DE INSCRIÇÃO 07.767.092/0001-89 MATRIZ	<b>COMPROVANTE DE INSCRIÇÃO E DE SITUAÇÃO CADASTRAL</b>	DATA DE ABERTURA 16/11/2005
---	---	--------------------------------

NOME EMPRESARIAL GUSTAVO GARCIA VALIO SOCIEDADE INDIVIDUAL DE ADVOCACIA
--

TÍTULO DO ESTABELECIMENTO (NOME DE FANTASIA) *****	PORTE DEMAIS
---	-----------------

CÓDIGO E DESCRIÇÃO DA ATIVIDADE ECONÔMICA PRINCIPAL 69.11-7-01 - Serviços advocatícios
---

CÓDIGO E DESCRIÇÃO DAS ATIVIDADES ECONÔMICAS SECUNDÁRIAS Não informada
---

CÓDIGO E DESCRIÇÃO DA NATUREZA JURÍDICA 232-1 - Sociedade Unipessoal de Advocacia
--

LOGRADOURO R DOUTOR JOSE FERREIRA DE CAMARGO	NÚMERO 965	COMPLEMENTO *****
---	---------------	----------------------

CEP 13.092-100	BAIRRO/DISTRITO NOVA CAMPINAS	MUNICÍPIO CAMPINAS	UF SP
-------------------	----------------------------------	-----------------------	----------

ENDEREÇO ELETRÔNICO PAULO.BAGNI@BAGNIEPISAPIO.COM.BR	TELEFONE (19) 3236-0321/ (19) 3234-8887
---	--

ENTE FEDERATIVO RESPONSÁVEL (EFR) *****
--

SITUAÇÃO CADASTRAL ATIVA	DATA DA SITUAÇÃO CADASTRAL 16/11/2005
-----------------------------	--

MOTIVO DE SITUAÇÃO CADASTRAL
------------------------------

SITUAÇÃO ESPECIAL *****	DATA DA SITUAÇÃO ESPECIAL *****
----------------------------	------------------------------------

Aprovado pela Instrução Normativa RFB nº 2.119, de 06 de dezembro de 2022.

Emitido no dia 07/08/2024 às 11:53:01 (data e hora de Brasília).

Página: 1/1

CHA DE JAQUEIRA  
DESPESAS PAGAS COM RECURSOS  
DO TERMO DE COLABORAÇÃO Nº 03/2023,  
QUE ENTRE SI CELEBRAM O MUNICÍPIO DE  
MACEIÓ, POR INTERMÉDIO DA SECRETARIA  
MUNICIPAL DE EDUCAÇÃO - SEMED E O  
INSTITUTO DE GESTÃO EDUCACIONAL E  
VALORIZAÇÃO DO ENSINO - IGEVE DE MACEIÓ





**MINISTÉRIO DA FAZENDA**  
**Secretaria da Receita Federal do Brasil**  
**Procuradoria-Geral da Fazenda Nacional**

**CERTIDÃO POSITIVA COM EFEITOS DE NEGATIVA DE DÉBITOS RELATIVOS AOS TRIBUTOS  
FEDERAIS E À DÍVIDA ATIVA DA UNIÃO**

**Nome: GUSTAVO GARCIA VALIO SOCIEDADE INDIVIDUAL DE ADVOCACIA**  
**CNPJ: 07.767.092/0001-89**

Ressalvado o direito de a Fazenda Nacional cobrar e inscrever quaisquer dívidas de responsabilidade do sujeito passivo acima identificado que vierem a ser apuradas, é certificado que:

1. constam débitos administrados pela Secretaria da Receita Federal do Brasil (RFB) com exigibilidade suspensa nos termos do art. 151 da Lei nº 5.172, de 25 de outubro de 1966 - Código Tributário Nacional (CTN), ou objeto de decisão judicial que determina sua desconsideração para fins de certificação da regularidade fiscal, ou ainda não vencidos; e
2. não constam inscrições em Dívida Ativa da União (DAU) na Procuradoria-Geral da Fazenda Nacional (PGFN).

Conforme disposto nos arts. 205 e 206 do CTN, este documento tem os mesmos efeitos da certidão negativa.

Esta certidão é válida para o estabelecimento matriz e suas filiais e, no caso de ente federativo, para todos os órgãos e fundos públicos da administração direta a ele vinculados. Refere-se à situação do sujeito passivo no âmbito da RFB e da PGFN e abrange inclusive as contribuições sociais previstas nas alíneas 'a' a 'd' do parágrafo único do art. 11 da Lei nº 8.212, de 24 de julho de 1991.

A aceitação desta certidão está condicionada à verificação de sua autenticidade na Internet, nos endereços <<http://rfb.gov.br>> ou <<http://www.pgfn.gov.br>>.

Certidão emitida gratuitamente com base na Portaria Conjunta RFB/PGFN nº 1.751, de 2/10/2014. Emitida às 11:40:04 do dia 22/04/2024 <hora e data de Brasília>.

Válida até 19/10/2024.

Código de controle da certidão: **D493.7BEB.7785.27F0**

Qualquer rasura ou emenda invalidará este documento.

CHÁ DE JAQUEIRA  
DESPEAS PAGAS COM RECURSOS  
DO TERMO DE COLABORAÇÃO Nº 03/2023,  
QUE ENTRE SI CELEBRAM O MUNICÍPIO DE  
MACEIÓ, POR INTERMÉDIO DA SECRETARIA  
MUNICIPAL DE EDUCAÇÃO - SEMED E O  
INSTITUTO DE GESTÃO EDUCACIONAL E  
VALORIZAÇÃO DO ENSINO - IGEVE DE MACEIÓ



## Secretaria da Fazenda e Planejamento do Estado de São Paulo

Débitos Tributários Não Inscritos na Dívida Ativa do Estado de São Paulo

CNPJ: 07.767.092/0001-89

Ressalvado o direito da Secretaria da Fazenda e Planejamento do Estado de São Paulo de apurar débitos de responsabilidade da pessoa jurídica acima identificada, é certificado que **não constam débitos** declarados ou apurados pendentes de inscrição na Dívida Ativa de responsabilidade do estabelecimento matriz/filial acima identificado.

Certidão nº 24080258870-92

Data e hora da emissão 07/08/2024 11:54:24

Validade 6 (seis) meses, contados da data de sua expedição.

Qualquer rasura ou emenda invalidará este documento.

A aceitação desta certidão está condicionada à verificação de sua autenticidade no sítio [www.pfe.fazenda.sp.gov.br](http://www.pfe.fazenda.sp.gov.br)

CHA DE JAQUEIRA  
DESpesas PAGAS COM RECURSOS  
DO TERMO DE COLABORAÇÃO Nº 03/2023,  
QUE ENTRE SI CELEBRAM O MUNICÍPIO DE  
MACEIÓ, POR INTERMÉDIO DA SECRETARIA  
MUNICIPAL DE EDUCAÇÃO – SEMED E O  
INSTITUTO DE GESTÃO EDUCACIONAL E  
VALORIZAÇÃO DO ENSINO - IGEVE DE MACEIÓ



# Prefeitura Municipal de Campinas

## Secretaria Municipal de Finanças

### CERTIDÃO NEGATIVA DE QUALQUER ORIGEM

**Razão Social:** GUSTAVO GARCIA VALIO SOCIEDADE INDIVIDUAL DE ADVOCACIA  
**CNPJ:** 07.767.092/0001-89

A Prefeitura Municipal de Campinas, por meio da Secretaria Municipal de Finanças, **CERTIFICA**, para fins de direito, que até a presente data a pessoa jurídica acima identificada não possui débitos exigíveis de qualquer origem tributária ou não tributária perante a Fazenda Pública Municipal, registrados no Sistema de Informações Municipais - SIM, relativos aos imóveis e inscrições mobiliárias vinculadas ao CNPJ supracitado.

Não estão incluídos nesta certidão eventuais débitos referentes aos itens abaixo:

1. De responsabilidade da pessoa jurídica, em virtude de processos de fusão, cisão, incorporação ou transformação;
2. Relativos a imóveis cujo cadastro não tenha sido atualizado junto à municipalidade, nos termos da legislação aplicável;
3. Relativos ao Imposto Sobre Serviços de Qualquer Natureza - ISSQN, estando o contribuinte sob o regime do Simples Nacional, os quais devem ser verificados junto à Secretaria da Receita Federal do Brasil - SRFB.

Fica ressalvado o direito da Fazenda Pública Municipal de exigir valores relativos a créditos tributários ou não tributários de responsabilidade do sujeito passivo, acima identificado, que porventura venham a ser lançados e/ou constituídos, e/ou a ele atribuídos em função de higienização cadastral, como contribuinte ou como responsável, nos termos da legislação aplicável, ainda que relativos a período abrangido por esta certidão.

A Secretaria Municipal de Finanças ressalta que a atualização cadastral junto aos Sistemas Informatizados da municipalidade, de imóveis e da própria pessoa jurídica, é de inteira responsabilidade do sujeito passivo, sujeitando-se às penalidades legais quando cabíveis, conforme legislação aplicável.

A Secretaria Municipal de Finanças disponibiliza esta certidão via internet nos termos do Decreto nº 18.978 de 14 de janeiro de 2016 e das Instruções Normativas SMF nº 001/2011 de 04 de março de 2011 e SMF nº 08/2014 de 19 de Novembro de 2014, cuja autenticidade pode ser confirmada no endereço eletrônico: <https://certidoes-web.campinas.sp.gov.br>

#### DADOS DA CERTIDÃO

**Data de emissão:** 07/08/2024 - 11:55:23

**Validade:** 06/10/2024

**Assinatura eletrônica:** 000737.7552420.240807

**Endereço IP:** 201.82.43.29

**Taxa de certidão:** GRATUITA

CHÃ DE JAQUEIRA  
DESPESAS PAGAS COM RECURSOS  
DO TERMO DE COLABORAÇÃO Nº 03/2023.  
QUE ENTRE SI CELEBRAM O MUNICÍPIO DE  
MACEIÓ, POR INTERMÉDIO DA SECRETARIA  
MUNICIPAL DE EDUCAÇÃO - SEMED E O  
INSTITUTO DE GESTÃO EDUCACIONAL E  
VALORIZAÇÃO DO ENSINO - IGEVE DE MACEIÓ



Voltar

Imprimir

**CAIXA**  
CAIXA ECONÔMICA FEDERAL

**Certificado de Regularidade  
do FGTS - CRF**

**Inscrição:** 07.767.092/0001-89

**Razão**

**Social:** GUERREIRO E VALIO ADVOGADOS ASSOCIADOS

**Endereço:** RUA GENERAL OSORIO 971 / CENTRO / CAMPINAS / SP / 13010-111

A Caixa Econômica Federal, no uso da atribuição que lhe confere o Art. 7, da Lei 8.036, de 11 de maio de 1990, certifica que, nesta data, a empresa acima identificada encontra-se em situação regular perante o Fundo de Garantia do Tempo de Serviço - FGTS.

O presente Certificado não servirá de prova contra cobrança de quaisquer débitos referentes a contribuições e/ou encargos devidos, decorrentes das obrigações com o FGTS.

**Validade:** 09/08/2024 a 07/09/2024

**Certificação Número:** 2024080906431365916583

Informação obtida em 09/08/2024 09:07:47

A utilização deste Certificado para os fins previstos em Lei esta condicionada a verificação de autenticidade no site da Caixa:  
**[www.caixa.gov.br](http://www.caixa.gov.br)**

CHA DE JAQUEIRA  
DESPESAS PAGAS COM RECURSOS  
DO TERMO DE COLABORAÇÃO Nº 03/2023,  
QUE ENTRE SI CELEBRAM O MUNICÍPIO DE  
MACEIÓ, POR INTERMÉDIO DA SECRETARIA  
MUNICIPAL DE EDUCAÇÃO - SEMED E O  
INSTITUTO DE GESTÃO EDUCACIONAL E  
VALORIZAÇÃO DO ENSINO - IGEVE DE MACEIÓ



PODER JUDICIÁRIO  
JUSTIÇA DO TRABALHO

### CERTIDÃO NEGATIVA DE DÉBITOS TRABALHISTAS

Nome: GUSTAVO GARCIA VALIO SOCIEDADE INDIVIDUAL DE ADVOCACIA  
(MATRIZ E FILIAIS)

CNPJ: 07.767.092/0001-89

Certidão n°: 45017539/2024

Expedição: 26/06/2024, às 12:26:34

Validade: 23/12/2024 - 180 (cento e oitenta) dias, contados da data de sua expedição.

Certifica-se que GUSTAVO GARCIA VALIO SOCIEDADE INDIVIDUAL DE ADVOCACIA (MATRIZ E FILIAIS), inscrito(a) no CNPJ sob o n° 07.767.092/0001-89, **NÃO CONSTA** como inadimplente no Banco Nacional de Devedores Trabalhistas.

Certidão emitida com base nos arts. 642-A e 883-A da Consolidação das Leis do Trabalho, acrescentados pelas Leis ns.º 12.440/2011 e 13.467/2017, e no Ato 01/2022 da CGJT, de 21 de janeiro de 2022. Os dados constantes desta Certidão são de responsabilidade dos Tribunais do Trabalho.

No caso de pessoa jurídica, a Certidão atesta a empresa em relação a todos os seus estabelecimentos, agências ou filiais.

A aceitação desta certidão condiciona-se à verificação de sua autenticidade no portal do Tribunal Superior do Trabalho na Internet (<http://www.tst.jus.br>).

Certidão emitida gratuitamente.

#### INFORMAÇÃO IMPORTANTE

Do Banco Nacional de Devedores Trabalhistas constam os dados necessários à identificação das pessoas naturais e jurídicas inadimplentes perante a Justiça do Trabalho quanto às obrigações estabelecidas em sentença condenatória transitada em julgado ou em acordos judiciais trabalhistas, inclusive no concernente aos recolhimentos previdenciários, a honorários, a custas, a emolumentos ou a recolhimentos determinados em lei; ou decorrentes de execução de acordos firmados perante o Ministério Público do Trabalho, Comissão de Conciliação Prévia ou demais títulos que, por disposição legal, contiver força executiva.

CHA DE JAQUEIRA  
DESPESAS PAGAS COM RECURSOS  
DO TERMO DE COLABORAÇÃO Nº 03/2023,  
QUE ENTRE SI CELEBRAM O MUNICÍPIO DE  
MACEIÓ, POR INTERMÉDIO DA SECRETARIA  
MUNICIPAL DE EDUCAÇÃO - SEMED E O  
INSTITUTO DE GESTÃO EDUCACIONAL E  
VALORIZAÇÃO DO ENSINO - IGEVE DE MACEIÓ

Dúvidas e sugestões:

**INSTRUMENTO PARTICULAR DE ALTERAÇÃO E TRANSFORMAÇÃO DE  
SOCIEDADE DE ADVOGADOS EM SOCIEDADE INDIVIDUAL DE ADVOCACIA**

Pelo presente instrumento particular, os abaixo assinados:

**GUSTAVO GARCIA VALIO**, brasileiro, casado pelo regime da comunhão parcial de bens, advogado, domiciliado na cidade de Campinas/SP na Rua Doutor José Ferreira de Camargo nº 965, Bairro Nova Campinas, CEP: 13092-100, portador da Cédula de Identidade – RG nº 29.994.629-0 SSP/SP, do CPF nº 273.007.948-31 e inscrito na OAB/SP sob nº 279.281; e,

**RENATA CRISTINA MACHADO**, brasileira, divorciada, advogada, nascida em Campinas/SP aos 24.05.1982, domiciliada na cidade de Campinas/SP na Avenida São José dos Campos, nº 150, bloco 09, apto. 103, Residencial Topázio Ville, Jardim Nova Europa, CEP: 13.040-145, portadora da Cédula de Identidade – RG nº 33.031.399-X SSP/SP, do CPF nº 224.553.138-83 e inscrita na OAB/SP sob nº 280.093; declaram que são únicos sócios da

**RAZÃO SOCIAL E SEDE**

Sociedade de Advogados “**GUSTAVO VALIO E ADVOGADOS ASSOCIADOS**”, inscrita no CNPJ/MF sob nº 07.767.092/0001-89 e registrada na Ordem dos Advogados do Brasil às fls. 451/456, Livro nº 98 de Registro de Sociedades de Advogados sob nº 9255 em 16.11.2005, com sede e foro na cidade de Campinas/SP na Rua Doutor José Ferreira de Camargo nº 965, Bairro Nova Campinas, CEP 13092-100, têm entre si, justo e contratados a presente alteração e transformação em Sociedade Individual de Advocacia, procedendo da seguinte forma:

**Cláusula I** – Altera-se a razão social para **GUSTAVO GARCIA VALIO SOCIEDADE INDIVIDUAL DE ADVOCACIA**;

**Cláusula II** – A sócia **RENATA CRISTINA MACHADO** possuidora de 100 (cem) cotas no valor de R\$ 1,00 (um real) cada uma, totalizando R\$ 100,00 (cem reais), neste ato, retira-se da sociedade, cedendo e transferindo todas as referidas cotas de sua titularidade ao sócio remanescente **GUSTAVO GARCIA VALIO**;

**Parágrafo único.** A sócia cedente declara ter recebido do cessionário a importância supracitada, neste ato, em moeda corrente do País, correspondente às cessões ora feitas, considerando, desde já, paga e satisfeita, dando plena, geral, rasa e irrevogável quitação;

**Cláusula III** – O capital social totalmente subscrito e integralizado em moeda corrente nacional permanece no valor de R\$ 10.000,00 (dez mil reais), dividido em

AVERBADO EM  
14/04/2023  
OAB SP – DSADV

CHA DE JAQUEIRA  
DESPESAS PAGAS COM RECURSOS  
DO TERMO DE COLABORAÇÃO Nº 002  
QUE ENTRE SI CELEBRAM O MUNICÍPIO  
MACEIÓ, POR INTERMÉDIO DA SECRETARIA  
MUNICIPAL DE EDUCAÇÃO – SEMED  
INSTITUTO DE GESTÃO EDUCACIONAL  
VALORIZAÇÃO DO ENSINO - IGEVE DE MACEIÓ



10.000 (dez mil) cotas, cada uma no valor de R\$ 1,00 (um real), e fica redistribuído para o único sócio **GUSTAVO GARCIA VALIO**;

**Cláusula IV** – A administração dos negócios sociais cabe ao sócio **GUSTAVO GARCIA VALIO**, que usará o título de Sócia Administradora, praticando os atos conforme estabelecido nos parágrafos seguintes:

**Cláusula V** - Em função das alterações ocorridas, o sócio único resolve consolidar, adequando-o as cláusulas atingidas e demais, a Lei Federal nº 13.247/16, o qual passa a vigorar com a seguinte redação:

### **ATO CONSTITUTIVO DE SOCIEDADE INDIVIDUAL DE ADVOCACIA "GUSTAVO GARCIA VALIO SOCIEDADE INDIVIDUAL DE ADVOCACIA"**

Pelo presente instrumento particular, **GUSTAVO GARCIA VALIO**, brasileiro, casado pelo regime da comunhão parcial de bens, advogado, domiciliado na cidade de Campinas/SP na Rua Doutor José Ferreira de Camargo nº 965, Bairro Nova Campinas, CEP: 13092-100, portador da Cédula de Identidade – RG nº 29.994.629-0 SSP/SP, do CPF nº 273.007.948-31 e inscrito na OAB/SP sob nº 279.281, constitui uma Sociedade Individual de Advocacia, que se regerá pelas seguintes cláusulas:

**Cláusula I** – A razão social adotada é "**GUSTAVO GARCIA VALIO SOCIEDADE INDIVIDUAL DE ADVOCACIA**" e rege-se pelo Estatuto da Advocacia e da OAB (Lei n. 8.906 de 04 de julho de 1994, com as alterações da Lei n. 13.247 de 12 de janeiro de 2016), seu Regulamento Geral, Código de Ética e Disciplina, Provimentos e Resoluções expedidos pelo Conselho Federal da Ordem dos Advogados do Brasil.

**Parágrafo 1º** A Sociedade tem sede e foro nesta cidade de Campinas/SP na Rua Doutor José Ferreira de Camargo nº 965, Bairro Nova Campinas, CEP 13092-100, na cidade de Campinas/SP;

**Parágrafo 2º** Poderão ser abertos e fechados escritórios em qualquer ponto do território nacional, sempre sob a responsabilidade direta de um dos sócios, respeitada a obrigação de Inscrição Suplementar dos sócios e da própria Sociedade, bem como a devida comunicação à Seccional do registro original.

**Cláusula II** - A Sociedade tem por objetivo a prestação de serviços de advocacia.

**Parágrafo único.** Os serviços privativos da advocacia, conforme disciplinado no Estatuto da Advocacia e da OAB (artigo 1º), serão exercidos somente pelo titular.

**Cláusula III** – O capital social totalmente subscrito e integralizado em moeda corrente nacional é no valor de R\$ 10.000,00 (dez mil reais), dividido em 10.000 (dez

AVERBADO EM  
14/04/2023  
OAB SP – DSADV

CHA DE JAQUEIRA  
DESPESAS PAGAS COM RECURSOS  
DO TERMO DE COLABORAÇÃO Nº 03/2023  
QUE ENTRE SI CELEBRAM O MUNICÍPIO DE  
MACEIÓ, POR INTERMÉDIO DA SECRETARIA  
MUNICIPAL DE EDUCAÇÃO – SEMED E  
INSTITUTO DE GESTÃO EDUCACIONAL  
VALORIZAÇÃO DO ENSINO - IGEVE DE MACEIÓ

mil) cotas, cada uma no valor de R\$ 1,00 (um real), e fica redistribuído para o único sócio **GUSTAVO GARCIA VALIO**;

**Cláusula IV** – Além da Sociedade, o titular responde subsidiária e ilimitadamente pelos danos causados aos clientes, por ação ou omissão, no exercício da advocacia, sem prejuízo da responsabilidade disciplinar em que possa incorrer.

**Parágrafo único.** As obrigações não oriundas de danos causados aos clientes, por ação ou omissão, no exercício da advocacia, devem receber o tratamento previsto no Código Civil.

**Cláusula V** – A administração cabe ao titular acima qualificado **GUSTAVO GARCIA VALIO**, que poderá usar o título de Administrador, e representará a Sociedade em todos os atos de gestão necessários e, também, ativa ou passivamente em Juízo ou fora dele bem como junto aos órgãos públicos, federais, estaduais, municipais e instituições financeiras, podendo assinar quaisquer documentos, abrir, encerrar e movimentar contas bancárias, constituir procurador(es) ad negotia, com poderes determinados e tempo certo de mandato.

**Parágrafo único.** Dentro dos limites estabelecidos na legislação do imposto de renda, o titular poderá ter retiradas mensais a título de pró-labore, cujos valores serão levados à conta de despesas gerais da Sociedade.

**Cláusula VI** – O exercício social coincide com o ano civil. Ao final de cada exercício levantar-se-á o balanço geral da Sociedade para apuração dos resultados e dos prejuízos, atribuindo-se ao titular o que for apurado. **Parágrafo único.** A Sociedade poderá apresentar balanços mensais e distribuir os resultados a cada mês ou nos períodos que o titular decidir.

**Cláusula VII** – A duração da Sociedade é por tempo indeterminado.

**Cláusula VIII** – Nas hipóteses de falecimento, exclusão dos quadros da OAB ou diante da incompatibilidade definitiva do titular, a Sociedade estará extinta.

**Cláusula IX** – Fica eleito como foro contratual o da comarca de Campinas, Estado de São Paulo, com exclusão de qualquer outro, para qualquer medida urgente, ratificando-se a cláusula arbitral.

**Cláusula X** – O titular declara que não exerce cargo ou ofício público que origine impedimento ou incompatibilidade indicado no Estatuto da OAB e que não está incurso em nenhum dos crimes previstos em lei impedindo-o de participar de sociedades.

AVERBADO EM  
14/04/2023  
OAB SP – DSADV

CIA DE JAQUEIRA  
DESPESAS PAGAS COM RECURSOS  
DO TERMO DE COLABORAÇÃO Nº 03/2019  
QUE ENTRE SI CELEBRAM O MUNICÍPIO DE  
MACEIÓ, POR INTERMÉDIO DA SECRETARIA  
MUNICIPAL DE EDUCAÇÃO – SEMED  
INSTITUTO DE GESTÃO EDUCACIONAL  
VALORIZAÇÃO DO ENSINO - IGEVE DE MACEIÓ



**Cláusula XI** – Declara, outrossim, não participar de outra sociedade de advogados, não ter constituído mais de uma sociedade unipessoal de advocacia, nem integrar, simultaneamente, sociedade de advogados e sociedade unipessoal de advocacia, com sede ou filial na mesma área territorial desta Seccional. O sócio retirante e o titular da Sociedade Individual de Advocacia, assinam o presente instrumento, em 03 (três) vias, na presença de duas testemunhas

Campinas, 21 de março de 2023.

ASSINADO DIGITALMENTE  
RENATA CRISTINA MACHADO

A forma de assinatura em PDF pode ser verificada em:  
<http://serpro.gov.br/assinatura-digital>

SERPRO

Renata Cristina Machado  
RG: 33.031.399-X SSP/SP  
CPF: 224.553.138-83  
OAB/SP: 280.093

ASSINADO DIGITALMENTE  
GUSTAVO GARCIA VALIO

A forma de assinatura em PDF pode ser verificada em:  
<http://serpro.gov.br/assinatura-digital>

SERPRO

Gustavo Garcia Valio  
RG: 29.994.629-0 SSP/SP  
CPF: 273.007.948-31  
OAB/SP: 279.281

**TESTEMUNHAS:**

ASSINADO DIGITALMENTE

TAIS SALES PENHA

A forma de assinatura em PDF pode ser verificada em:  
<http://serpro.gov.br/assinatura-digital>

SERPRO

Tais Sales Penha  
RG: 49.523.510-6 SSP/SP  
CPF: 409.810.278-14  
Av. Santo Irineu, nº 671, bloco 25, apto. 24 Jd. Dos Oliveiras  
Sumaré/SP CEP: 13.180-170

ASSINADO DIGITALMENTE

GIULIANO BASSO OLIVEIRA

A forma de assinatura em PDF pode ser verificada em:  
<http://serpro.gov.br/assinatura-digital>

SERPRO

Giuliano Basso Oliveira  
RG: 44.863826-5 SSP/SP  
CPF: 396.010.248-83  
Rua Geraldo de Gasperi, nº 695, Chácara São Bento, Casa 32  
Valinhos/SP CEP: 13.278-085

CHÁ DE JAQUEIRA  
DESPESAS PAGAS COM RECURSOS  
DO TERMO DE COLABORAÇÃO Nº 03/2023  
QUE ENTRE SI CELEBRAM O MUNICÍPIO DE  
MACEIÓ, POR INTERMÉDIO DA SECRETARIA  
MUNICIPAL DE EDUCAÇÃO - SEMED E O  
INSTITUTO DE GESTÃO EDUCACIONAL E  
VALORIZAÇÃO DO ENSINO - IGEVE DE MACEIÓ



CHA DE JAQUEIRA  
DESPESAS PAGAS COM RECURSOS  
DO TERMO DE COLABORAÇÃO Nº 03/2023,  
QUE ENTRE SI CELEBRAM O MUNICÍPIO DE  
MACEIÓ, POR INTERMÉDIO DA SECRETARIA  
MUNICIPAL DE EDUCAÇÃO - SEMED E O  
INSTITUTO DE GESTÃO EDUCACIONAL E  
VALORIZAÇÃO DO ENSINO - IGEVE DE MACEIÓ

O presente instrumento de ALTERAÇÃO  
CONTRATUAL e ATO CONSTITUTIVO DA  
SOCIEDADE INDIVIDUAL DE ADVOCACIA, de  
acordo com a Lei 13.247/16 e Provimento nº 170/2016, foi  
AVERBADO nesta data, às fls. 168/171 do Livro  
nº 1144-A de Registro de Sociedades de Advocacia.  
**ORDEM DOS ADVOGADOS DO BRASIL -**  
**SEÇÃO DE SÃO PAULO - CNPJ 43.419.613/0001-70.**  
**SÃO PAULO EM 14 DE ABRIL DE 2023.**

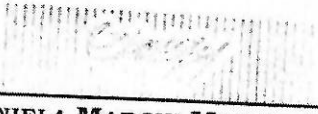
  
\_\_\_\_\_  
**DANIELA MARCHI MAGALHÃES**  
DIRETORA SECRETÁRIA GERAL

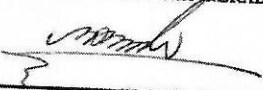
  
\_\_\_\_\_  
/s/ **MARIA APARECIDA FERREIRA**  
GERENTE DO DEPARTAMENTO DAS SOCIEDADES DE ADVOCACIA

## CONTRATO DE PRESTAÇÃO DE SERVIÇOS DE ASSESSORIA JURÍDICA

O **INSTITUTO DE GESTÃO EDUCACIONAL E VALORIZAÇÃO DO ENSINO – IGEVE**, pessoa jurídica de direito privado, sem fins lucrativos, inscrito no CNPJ sob o n.º 28.413.401/0001-62, estabelecido na Avenida Doutor Romeu Tórtima nº 361, sala 01 - Jardim Santa Genebra II, Campinas/SP- CEP 13084-761, neste ato representada por sua Presidente a Sra. MARIA ROSA ESTEVES, portadora da Cédula de Identidade RG n.º 13.217.035 SSP/SP e inscrita no CPF/MF sob n.º 888.084.758-91, doravante denominado **CONTRATANTE** e, de outro lado a empresa **GUSTAVO GARCIA VALIO SOCIEDADE INDIVIDUAL DE ADVOCACIA**, Sociedade Individual de Advogados, regularmente constituída, com contrato social registrado na OAB/SP sob nº 9255, em 16 de novembro de 2005, inscrita no CNPJ/MF sob n.º 07.767.092/0001-89, com sede na Rua Doutor José Ferreira de Camargo nº 965, Bairro Nova Campinas, CEP 13092-100, na cidade de Campinas/SP, neste ato representado por seu sócio administrador Dr. GUSTAVO GARCIA VALIO, brasileiro, casado pelo regime da comunhão parcial de bens, Advogado inscrito na OAB/SP sob nº 279.281, portador da Cédula de Identidade RG nº 29.994.629- 0 SSP/SP e inscrito no CPF/MF sob nº 273.007.948-31, residente e domiciliado na Rua Doutor José Ferreira de Camargo nº 965, Bairro Nova Campinas, na Cidade de Campinas/SP - CEP: 13092-100; e, doravante denominada **CONTRATADA**, para prestação de serviços de Assessoria Jurídica de conformidade nas Unidades de Atendimento do **IGEVE - CMEI/RP CRECHE CHÃ DA JAQUEIRA**, visando o atendimento do quanto previsto no TERMO DE COLABORAÇÃO Nº 03/2023 – PROCESSO Nº 6500.138365/2023, firmado junto ao Município de Maceió/AL, por intermédio da Secretaria Municipal de Educação – SEMED.

### DO OBJETO

**CLÁUSULA PRIMEIRA:** O presente Contrato tem como objeto a Contratação de empresa para **PRESTAÇÃO DE SERVIÇO DE ASSESSORIA JURÍDICA, DE FORMA PREVENTIVA E CONTENCIOSA**, compreendendo os serviços jurídicos relacionados abaixo:

- a) Assessoria Jurídica Empresarial compreendendo as áreas do Direito Civil, Tributário, Trabalhista e Societário;
- b) Representar o Instituto em processos judiciais e administrativos como proponentes das ações ou em defesa do mesmo.

Av. Dr. Romeu Tórtima, 391 – Jardim  
Campinas – SP, 13084-791

 [igeve.org](http://igeve.org)  
(19) 3262-1495

CHA DE JAQUEIRA  
DESPESAS PAGAS COM RECURSOS  
DO TERMO DE COLABORAÇÃO Nº 03/2023  
QUE ENTRE SI CELEBRAM O MUNICÍPIO  
MACEIÓ, POR INTERMÉDIO DA SECRETARIA  
MUNICIPAL DE EDUCAÇÃO – SEMED  
INSTITUTO DE GESTÃO EDUCACIONAL  
E VALORIZAÇÃO DO ENSINO - IGEVE DE MACEIÓ

## DO PRAZO DA VIGÊNCIA

**CLÁUSULA SEGUNDA: A PRESTAÇÃO DE SERVIÇO DE ASSESSORIA JURÍDICA**, tem como termo inicial na data de 01 de agosto de 2024 (01/08/2024) e termo final na data de 31 de julho de 2025 (31/07/2025).

2

## DO PREÇO E DAS CONDIÇÕES DE PAGAMENTO

**CLÁUSULA TERCEIRA:** O presente contrato será remunerado pela quantia de **R\$ 2.383,50 (dois mil trezentos e oitenta e três reais) mensais**, devendo ser pago através de transferência bancária ou outra forma de pagamento previamente acordada entre as partes, com vencimento todo dia 10 (dez) de cada mês.

**Parágrafo primeiro:** A CONTRATANTE efetuará o pagamento da quantia acordada no “caput”, no dia acima mencionado, mediante apresentação da nota fiscal correspondente.

**Parágrafo segundo:** Em caso de atraso na entrega do documento fiscal hábil ao pagamento e/ou irregularidade no documento fiscal, ou outra circunstância que desaprove a liquidação da despesa, a mesma ficará pendente e o pagamento sustado, até que a CONTRATADA regularize, não ocorrendo, neste caso, quaisquer ônus à CONTRATANTE.

## DAS OBRIGAÇÕES DA CONTRATADA

**CLÁUSULA QUARTA:** A **CONTRATADA** ficará obrigada a executar o objeto da contratação, no prazo fixado neste contrato, em estrita observância das normas, procedimentos e especificações inerentes a execução dos serviços contratados.

**Parágrafo primeiro:** Obriga-se a efetuar a correção e reparação de erros, vícios ou incorreções dos itens objeto da contratação, ou ainda refazer os trabalhos quando não estiverem sendo executados de acordo com as especificações, no prazo máximo de 05 (cinco) dias, após efetiva notificação da **CONTRATANTE**.

**Parágrafo segundo:** Responsabiliza-se pelos danos causados diretamente à **CONTRATANTE** ou a terceiros, decorrentes de sua culpa ou dolo, quando da execução dos serviços objeto deste contrato.

Av. Dr. Romeu Tórtima, 391 – Jardim  
Campinas – SP, 13084-791

 [igeve.org](http://igeve.org)  
(19) 3262-1495

... JAQUEIRA  
DESPESAS PAGAS COM RECUP  
[4] TERMO DE COLABORAÇÃO Nº 03  
QUE ENTRE SI CELEBRAM O MUNICÍPI  
MACEIÓ, POR INTERMÉDIO DA SECRE  
MUNICIPAL DE EDUCAÇÃO – SEMED  
INSTITUTO DE GESTÃO EDUCACIONAL  
... DO ENSINO - IGEVE DE



**Parágrafo terceiro:** Arcará com todas as despesas decorrentes da contratação da prestação dos serviços, inclusive locomoção, seguro de acidentes, impostos, contribuições previdenciárias, encargos trabalhistas, fornecer às suas expensas e fiscalizar o correto uso dos Equipamentos de Proteção Individual – EPI´s, e demais despesas decorrentes da execução dos serviços, sem qualquer relação de solidariedade ou subsidiariedade com a **CONTRATANTE**.

**Parágrafo quarto:** Prestará, sempre que solicitado, informações sobre o acompanhamento dos serviços a **CONTRATANTE**.

**Parágrafo quinto:** Solicitará à **CONTRATANTE**, em tempo hábil, as decisões e providências que ultrapassem sua competência, possibilitando a adoção das medidas convenientes.

**Parágrafo sexto:** Entregará os documentos que contenham relacionados todos os itens executados no período (relatório de atividades), incluindo todas as alterações dos serviços, no ato da prestação dos serviços. Tal relatório deverá acompanhar a nota fiscal, mensalmente.

**Parágrafo sétimo:** Obriga-se a obter aprovação dos órgãos competentes e na forma exigida em normas legais vigentes, bem como obter todas as licenças, aprovações e franquias necessárias à execução do objeto da contratação, mediante pagamento dos respectivos emolumentos e as taxas.

**Parágrafo oitavo:** Comunicar a **CONTRATANTE**, por escrito e no prazo de 48 (quarenta e oito) horas, quaisquer alterações ou acontecimentos por motivo superveniente, que impeçam, mesmo temporariamente, a **CONTRATADA** de cumprir seus deveres e responsabilidades relativas à execução do Contrato, total ou parcialmente, período em que a remuneração ficará suspensa, sem imposição de qualquer penalidade à **CONTRATANTE**.

**Parágrafo nono:** Fica expressamente proibida a utilização de mão-de-obra infantil e escrava em qualquer das atividades objeto do presente instrumento, obrigando-se a **CONTRATADA** a observar rigorosamente todos os princípios legais de proteção ao trabalhador adolescente e a erradicação do trabalho infantil e de mão-de-obra escrava.

## DAS OBRIGAÇÕES DA CONTRATANTE

### CLÁUSULA QUINTA: A CONTRATANTE obriga-se:

- a) proporcionar todas as condições necessárias para que a **CONTRATADA** possa cumprir o objeto desta contratação;
- b) prestar as informações e os esclarecimentos que venham a ser solicitados pela **CONTRATADA** por meio de seus funcionários e prepostos e apresentar todos os documentos necessários à execução do objeto do contrato, mediante termo de recebimento e descrição dos documentos fornecidos.
- c) comunicar à **CONTRATADA**, de imediato, qualquer irregularidade verificada na execução das obras e serviços;
- d) efetuar o pagamento nas condições estabelecidas neste instrumento;
- e) acompanhar, fiscalizar e avaliar, rigorosamente, o cumprimento do objeto deste Contrato;
- f) atestar notas fiscais/faturas e efetuar os pagamentos à **CONTRATADA**, desde que cumprido o quanto estipulado na Clausula Terceira e parágrafos;
- g) aplicar as sanções contratuais cabíveis.

4

## DO INADIMPLEMENTO, DO DESCUMPRIMENTO E DA MULTA

**CLÁUSULA SEXTA:** Em caso de inadimplemento por parte do **CONTRATANTE** quanto ao pagamento do serviço prestado, deverá incidir sobre o valor da contraprestação mensal, multa pecuniária de 2% (dois por cento) e juros de mora de 1% (um por cento) ao mês, calculados 'pro rata die'.

## DA RESCISÃO

**CLÁUSULA SÉTIMA:** São motivos ensejadores da rescisão contratual, sem prejuízo dos demais motivos previstos em lei e neste instrumento:

- a) o descumprimento de cláusulas contratuais ou das especificações que norteiam a execução do objeto do contrato;
- b) o desatendimento às determinações necessárias a execução contratual;
- c) a prática reiterada, de atos considerados como faltosos, os quais devem ser devidamente anotados;
- d) a dissolução da sociedade, a modificação da modalidade ou da estrutura da empresa desde que isso venha a inviabilizar a execução contratual;
- e) por razões de interesse das partes, desde que devidamente justificadas;

- f) a subcontratação parcial ou total, cessão ou transferência da execução do objeto do contrato;
- g) término/rescisão do contrato/termo firmado entre o Instituto e o município, ao qual se destina esta prestação de serviço;
- h) falência, recuperação judicial ou extrajudicial da **CONTRATADA**.

**Parágrafo primeiro:** A rescisão poderá ocorrer também por ato unilateral, nos casos previstos em lei.

**Parágrafo segundo:** As partes poderão, observada a conveniência das partes, promover a rescisão amigável do contrato, através do próprio termo de distrato.

**Parágrafo terceiro:** Ficam acordados entre as partes que se a rescisão contratual ocorrer por interesse de qualquer das partes, seja pela **CONTRATANTE** ou **CONTRATADA**, fica esta obrigada a comunicar por escrito com antecedência mínima de 10 (dez) dias.

**Parágrafo quarto:** Caso o presente instrumento venha a ser reincidido de forma antecipada, a parte que deu origem à rescisão pagará multa equivalente a 03 meses de prestação de serviço, à parte prejudicada.

## DA EXTINÇÃO DO CONTRATO

**CLÁUSULA OITAVA:** O presente contrato extingue-se automaticamente e sem aviso prévio, no caso de infração pelas partes de qualquer das condições contratadas.

## DAS CONDIÇÕES GERAIS

**CLÁUSULA NONA:** Não há qualquer relação empregatícia entre os prepostos indicados pela **CONTRATADA** para consecução dos serviços na **CONTRATANTE**, respondendo cada qual com os recolhimentos legais, fiscais, previdenciários a que estiverem subordinados e incidentes na presente atividade, notadamente os retidos na fonte.

**Parágrafo primeiro:** Por força de cláusula de confidencialidade, fica expressamente vedada a contratação direta pela **CONTRATANTE** dos prepostos destacados pela **CONTRATADA** durante a vigência do presente pacto e até 06 (seis) meses após sua rescisão.



**Parágrafo segundo:** Qualquer tolerância de uma das partes, quanto às infrações contratuais, trata-se de mera liberalidade não configurando novação, nem podendo ser invocada para justificar o não cumprimento das obrigações contratuais.

**Parágrafo terceiro:** sempre que requisitado os serviços de manutenção equipamentos, a **CONTRATADA** terá o prazo máximo e improrrogável de 05 (cinco) dias úteis para consecução de suas atividades, sob pena de retenção do pagamento e desconto proporcional pelos dias de inatividade, e, ultrapassado este prazo, o contrato será entendido por inadimplido, ensejando sua rescisão e as penalizações competentes.

**Parágrafo quarto:** a **CONTRATADA** se obriga a manter a qualidade dos serviços prestados à **CONTRATANTE**, sob pena de pagamento de multa calculada na fração de 10% (dez por cento) do valor contratado, sem prejuízo da rescisão contratual e eventual perdas e danos.

**CLÁUSULA DÉCIMA:** Salvo com a expressa autorização da **CONTRATANTE**, não pode a **CONTRATADA** subcontratar o objeto deste instrumento, sob o risco de ocorrer a rescisão imediata.

**CLÁUSULA DÉCIMA-PRIMEIRA:** As partes estabelecem a estrita confidencialidade dos termos deste instrumento, bem como, das informações a que tiver acesso a **CONTRATADA** por força dos serviços a serem prestados.

**Parágrafo primeiro:** A **CONTRATADA** será considerada, para todos os efeitos, receptora das informações da **CONTRATANTE**.

**Parágrafo segundo:** Toda e qualquer informação a que a **CONTRATADA** tiver acesso é considerada sigilosa, para os efeitos legais e contratuais.

**Parágrafo terceiro:** A divulgação de qualquer informação pela **CONTRATADA**, seja referente ao presente instrumento, seja em razão de sua prestação de serviços, será considerada violação aos termos do sigilo e confidencialidade.

**Parágrafo quarto:** Fica estabelecida multa no valor de 10 (dez) vezes o valor da remuneração prevista na cláusula terceira supra, para o caso de violação do dever de sigilo.

**Parágrafo quinto:** A **CONTRATANTE**, como parte reveladora, não está sujeita ao dever de sigilo em virtude de auditoria interna e externa, bem como por se tratar de empresa contratante com o poder público, poderá divulgar, quando solicitado, a existência deste contrato.

## DAS DISPOSIÇÕES ANTI-CORRUPÇÃO

**CLÁUSULA DÉCIMA-SEGUNDA:** A **CONTRATADA**, no cumprimento do presente **Contrato**, ainda que por meio de Terceiros, declara e garante:

1. Se abster de praticar qualquer ato lesivo à administração pública, nacional ou estrangeira, em violação às leis que versam sobre crimes e práticas de corrupção e contra a administração pública, incluindo, mas não se limitando à Lei 12.846/2013, à Lei 14.133/2021, à Lei 8.429/1992 e ao Código Penal.
2. Não oferecer, prometer ou realizar pagamentos ou concessão de benefícios, presentes, incentivos ou gratificações a qualquer Agente Público.
3. Considera-se Agente Público para os fins do presente contrato todo aquele que: (i) ocupe cargo, emprego ou função pública ou que represente, ainda que transitoriamente ou sem remuneração, órgão ou entidade pública, nacional ou estrangeira, associações e fundações públicas ou sociedades de economia mista ou controlada pelo Estado; (ii) candidatos ou detentores de mandatos eletivos, partidos políticos e seus representantes; (iii) pessoas expostas politicamente; ou (iv) qualquer pessoa que tenha influência na tomada de decisão de um Agente Público.
4. Não financiar, custear, patrocinar ou de qualquer modo subvencionar a prática de atos ilícitos.
5. Não se utilizar de interposta pessoa física ou jurídica para ocultar ou dissimular seus reais interesses ou a identidade dos beneficiários dos atos praticados.
6. Não frustrar, fraudar ou ainda obter ou manter benefício indevido em decorrência de licitações e/ou contratos públicos.
7. Não obstar qualquer atividade de investigação ou fiscalização de que esteja envolvido em decorrência de práticas relacionadas ao cumprimento do presente contrato, perante órgãos, entidades ou Agentes Públicos, inclusive no âmbito das agências reguladoras e dos órgãos de fiscalização do sistema financeiro nacional.
8. Que qualquer interação com o poder público se dará por Funcionários que não sejam Agentes Públicos ou terceira pessoa a estes relacionadas.
9. A **CONTRATADA** se compromete a comunicar, de imediato, à **CONTRATANTE** qualquer situação que configure violação e/ou suspeita de violação ao presente contrato, especialmente situações que violem quaisquer leis anticorrupção, incluindo, mas não se limitando à Lei 12.846/2013.

10. O não cumprimento por parte da **CONTRATADA** de quaisquer leis anticorrupção aplicáveis, da Política Corporativa de Relacionamento com Agentes Públicos e Anticorrupção da **CONTRATANTE** será considerado uma infração grave e poderá, a critério da **CONTRATANTE**, ensejar a rescisão contratual por justa causa, que culminará, automaticamente, no direito de retenção de pagamentos e suspensão do cumprimento de outras obrigações da **CONTRATANTE**, bem como na obrigação da **CONTRATADA** a indenizar a **CONTRATANTE** por perdas e danos, e vice-versa.

11. A **CONTRATANTE** declara estar ciente das normas e regulamentos anti-corrupção presentes na legislação Brasileira, e, que atua sempre na mais estrita legalidade.

### **DA LEI GERAL DE PROTEÇÃO DE DADOS (13.709/2018)**

**CLÁUSULA DÉCIMA TERCEIRA** - As **PARTES** declaram que estão cientes e se comprometem a obedecer às disposições da Lei Geral de Proteção de Dados (13.709/2018), declarando, garantindo e concordando, com relação a quaisquer atividades conduzidas nos termos deste Contrato, que não somente, mas em especial, não oferecerão ou venderão os dados pessoais por ela tratados a terceiros; executarão um forte esquema de proteção para os dados pessoais por ela tratados; comunicarão ou transferirão em parte ou na sua totalidade os dados pessoais por elas tratados a entidades públicas e ou privadas somente quando a determinação decorrer de obrigação legal e, ou seja, necessário para cumprimento deste ou outros Contratos; executarão com transparência todos os procedimentos dos dados pessoais por ela tratados; conservarão os dados pessoais por ela tratados, no mínimo, pelos prazos necessários a dar cumprimento às obrigações legais deste ato decorrentes.

### **DA CONFORMIDADE LEGAL**

**CLÁUSULA DÉCIMA-TERCEIRA:** As partes obrigam-se a cumprir todas as leis e regulamentos aplicáveis, incluindo, mas não se limitando a, normas de proteção de dados, leis trabalhistas e regulamentações fiscais.

### **DO FORO**

**CLÁUSULA DÉCIMA-QUARTA:** Para dirimir quaisquer controvérsias oriundas do presente contrato, as partes elegem o foro da Comarca de Campinas – Estado de São Paulo.

Av. Dr. Romeu Tórtima, 391 – Jardim  
Campinas – SP, 13084-791

 [igeve.org](http://igeve.org)  
(19) 3262-1495

CHÃ DE JAQUEIRA  
DESPESAS PAGAS COM RECURSOS  
DO TERMO DE COLABORAÇÃO Nº 03/2023  
QUE ENTRE SI CELEBRAM O MUNICÍPIO DE  
MACEIÓ, POR INTERMÉDIO DA SECRETARIA  
MUNICIPAL DE EDUCAÇÃO – SEMED E O  
INSTITUTO DE GESTÃO EDUCACIONAL E  
VALORIZAÇÃO DO ENSINO - IGEVE DE MACEIÓ



Por estarem assim justos e contratados, firmam o presente instrumento, em 02 (duas) vias de igual teor, dispensadas as testemunhas de praxe.

Campinas, 01 de agosto de 2024.

**CONTRATANTE**

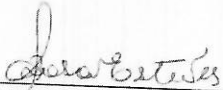
  
\_\_\_\_\_  
MARIA ROSA ESTEVES  
PRESIDENTE

**CONTRATADA**

  
\_\_\_\_\_  
GUSTAVO GARCIA VALIO  
SÓCIO ADMINISTRADOR

CHÃ DE JAQUEIRA  
DESPESAS PAGAS COM RECURSOS  
DO TERMO DE COLABORAÇÃO Nº 03/2023,  
QUE ENTRE SI CELEBRAM O MUNICÍPIO DE  
MACEIÓ, POR INTERMÉDIO DA SECRETARIA  
MUNICIPAL DE EDUCAÇÃO - SEMED E O  
INSTITUTO DE GESTÃO EDUCACIONAL E  
VALORIZAÇÃO DO ENSINO - IGEVE DE MACEIÓ

Campinas, 19 de agosto de 2.024.

**De:** Gustavo Valio Sociedade Individual de Advocacia devidamente inscrita no CNPJ nº 07.767.092/0001-89 e registrada na OAB/SP sob o nº 9.255;

**Para:** Instituto de Gestão Educacional e Valorização do Ensino – IGEVE, pessoa jurídica de direito privado devidamente inscrita no CNPJ nº 28.413.401/0027-21;

**Referente:** Relatório descritivo das atividades realizadas no mês de julho de 2.024, na comarca de Maceió-Al, Unidade Chã da Jaqueira.

As atividades realizadas no mês de julho foram focadas nas seguintes áreas de atuação:

- a) Reuniões presenciais com membros do IGEVE para assessorar na solução das demandas diárias;
- b) Auxiliar nas soluções Suporte e acompanhamento para realização de documentos, memorandos internos, análises documentais, diligências consultivas, análises e acompanhamentos processuais;
- c) Suporte e assessoria jurídica para o departamento de recursos humanos;
- d) Análise Legislativa em todos os âmbitos Federativos, bem como, apresentação de atos normativos e enquadramento à atividade do IGEVE.

CHÃ DE JAQUEIRA  
DESPESAS PAGAS COM RECURSOS  
DO TERMO DE COLABORAÇÃO Nº 03/2023,  
QUE ENTRE SI CELEBRAM O MUNICÍPIO DE  
MACEIÓ, POR INTERMÉDIO DA SECRETARIA  
MUNICIPAL DE EDUCAÇÃO – SEMED E O  
INSTITUTO DE GESTÃO EDUCACIONAL E  
VALORIZAÇÃO DO ENSINO - IGEVE DE MACEIÓ

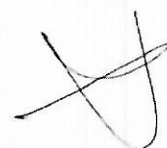

**GUERREIRO, VALIO**  
**ADVOGADOS ASSOCIADOS**  
REG. NA OAB/SP Nº 9.255

Estamos a disposição para qualquer dúvida que se faça necessária.

Atenciosamente.

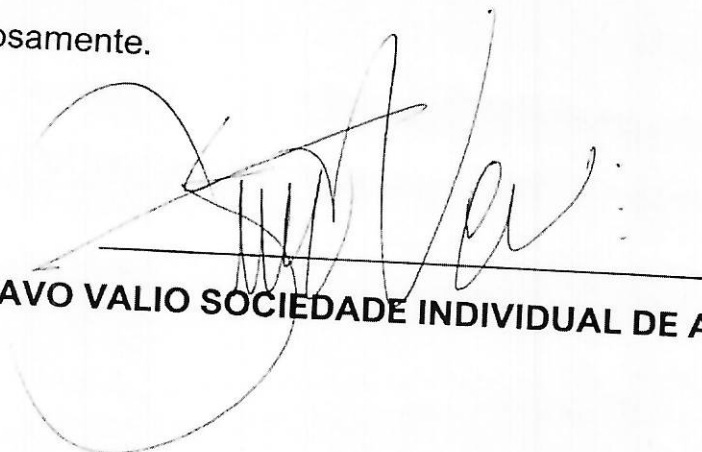

**GUSTAVO VALIO SOCIEDADE INDIVIDUAL DE ADVOCACIA**

CHA DE JAQUEIRA  
DESPESAS PAGAS COM RECURSOS  
DO TERMO DE COLABORAÇÃO Nº 03/2023.  
QUE ENTRE SI CELEBRAM O MUNICÍPIO DE  
MACEIO, POR INTERMÉDIO DA SECRETARIA  
MUNICIPAL DE EDUCAÇÃO - SEMED E O  
INSTITUTO DE GESTÃO EDUCACIONAL E  
VALORIZAÇÃO DO ENSINO - IGEVE DE MACEIO





CNPJ <b>28.413.401/0001-92</b>	Razão Social <b>INSTITUTO DE GESTAO EDUCACIONAL E VALORIZACAO DO E</b>		
Período de Apuração <b>Julho/2024</b>	Data de Vencimento <b>20/08/2024</b>	Número do Documento <b>07.16.24227.1710998-1</b>	
Observações <b>Nº Recibo Declaração: 50000255510048</b>			Pagar este documento até <b>20/08/2024</b>
			Valor Total do Documento <b>16.060,91</b>

Composição do Documento de Arrecadação					
Código	Denominação	Principal	Multa	Juros	Total
1082	CP SEGURADOS - EMPREGADOS/AVULSO	16.060,91			16.060,91
	01 CP SEGURADOS - EMPREGADOS/AVULSO				
	PA:07/2024 Vencimento:20/08/2024				
	<b>Totais</b>	<b>16.060,91</b>			<b>16.060,91</b>

CHÁ DE JAQUEIRA  
 DESPESAS PAGAS COM RECURSOS  
 DO TERMO DE COLABORAÇÃO Nº 03/2023,  
 QUE ENTRE SI CELEBRAM O MUNICÍPIO DE  
 MACEIÓ, POR INTERMÉDIO DA SECRETARIA  
 MUNICIPAL DE EDUCAÇÃO - SEMED E O  
 INSTITUTO DE GESTÃO EDUCACIONAL E  
 VALORIZAÇÃO DO ENSINO - IGEVE DE MACEIÓ

SENDA (Versão:5.2.0) Página: 1 / 1 14/08/2024 17:10:36

85850000160 2 60910385242 7 33071624227 4 17109981457 4

AUTENTICAÇÃO MECÂNICA

*Chá Da Jaqueira*

Documento de Arrecadação de Receitas Federais

85850000160 2 60910385242 7 33071624227 4 17109981457 4



CNPJ: 28.413.401/0001-92  
 Número: 07.16.24227.1710998-1  
 Pagar até: 20/08/2024  
 Valor: 16.060,91

Pague com o PIX



SISBB - SISTEMA DE INFORMACOES BANCO DO BRASIL  
06/09/2024 - AUTOATENDIMENTO - 13.31.54  
2857602857 0001

Comprovante Pix

CLIENTE: INSTITUTO E V E - IG

AGENCIA: 2857-6 CONTA: 41.782-3

=====

PAGAMENTO VIA QR CODE

-----

ID:	E0000000020240819114423179077201
CNPJ DO PAGADOR:	28.413.401/0027-21
VALOR:	R\$16.060,91
TARIFA:	R\$0,00
DATA:	19/08/2024 - 08:44:38
COD PRODUTO:	07162422717109981041841578
DEVEDOR:	E GESTAO EDUCACIONAL E VALORIZACAO DO E
CNPJ DO DEVEDOR:	28.***.***/*-92

-----

PAGO PARA: Receita Federal

CNPJ: 394.460/0058-87

INSTITUICAO: 60701190 ITAÚ UNIBANCO S.A.

-----

Esta transação pode ser tarifada em até 0,99%,  
com valor máximo de R\$10,00. O valor definitivo  
poderá ser consultado no BBDPJ.

-----

Notificacao enviada em: 19/08/2024 - 08:44:40

DOCUMENTO: 081902

AUTENTICACAO SISBB: 0.6A4.9C9.E77.D6C.6ED

Central de Atendimento BB

4004 0001

Consultas, informacoes e servicos transacionais.

SAC BB

0800 729 0722

Informacoes, reclamacoes, cancelamento de produ-  
tos e servicos.

Ouvidoria

0800 729 5678

Reclamacoes nao solucionadas nos canais  
habituais agencia, SAC e Demais canais de  
atendimento.

Atendimento a deficientes auditivos ou fala

0800 729 0088

Informacoes, reclamacoes, cancelamento de cartao  
e outros produtos e servicos de Ouvidoria.

**CHÃ DE JAQUEIRA  
DESpesas PAGAS COM RECURSOS  
DO TERMO DE COLABORAÇÃO Nº 03/2023,  
QUE ENTRE SI CELEBRAM O MUNICIPIO DE  
MACEIÓ, POR INTERMÉDIO DA SECRETARIA  
MUNICIPAL DE EDUCAÇÃO - SEMED E O  
INSTITUTO DE GESTÃO EDUCACIONAL E  
VALORIZAÇÃO DO ENSINO - IGEVE DE MACEIÓ**



**PREFEITURA DE MACEIÓ**  
**SECRETARIA MUNICIPAL DE FAZENDA**  
**DUAM - DOCUMENTO ÚNICO DE ARRECAÇÃO MUNICIPAL**

GUIA DAM 4.255.493/24-33		NOSSO NÚMERO 00000042554932433		DATA DE EMISSÃO 14/08/2024		AUTENTICIDADE 50836A8BCADC771B				
CONTRIBUINTE/PROPRIETÁRIO ***.262.384**- ERNANI BEZERRA CAVALCANTI - ESPOLIO				COMPROMISSÁRIO						
INSCRIÇÃO CARTOGRÁFICA 02.0239.0350.0001		INSCRIÇÃO MUNICIPAL 20127		ENDEREÇO RUA JOAO CORREIA DE ARAUJO, 129						
BAIRRO/LOTEAMENTO BAIRRO GRUTA DE LOURDES Quadra 0239 Lote 0350						CIDADE/UF MACEIO/AL		CEP 57.052-481		
IDENTIFICAÇÃO DÉBITO Ano Trib Par Lançamento		SE	PARC	TRIBUTO	VENCIMENTO	VALOR LANÇADO	VALOR ATUALIZADO	MULTA/JUROS/DESC	DESC ACRÉSCIMO	VALOR
2024 0001 006 00200572/24			6/10	IPTU / TAXAS	30/08/2024	416,53	416,53	0,00	0,00	416,53
<b>COMPOSIÇÃO</b>		<b>VALOR LANÇADO</b>								
COLET LIXO		46,72								
IPTU.		369,81								
DESCRIÇÃO DOS DÉBITOS NO ANEXO DA PRESENTE GUIA										
DATA DE VALIDADE	VALOR LANÇADO	VALOR ATUALIZADO	MULTA + JUROS	TOTAL S/ DESCONTO	DESCONTO	GRT	TOTAL			
30/08/2024	416,53	416,53	0,00	416,53	0,00	0,00	416,53			
Trib. Tributo   Par: Período/Parcelas   SE(Situação): S(Débito Suspenso), Z(Débito Encaminhado a Protesto), D(Débito Ajuiz Exec Digital), T(Débito Protestado), E(Débito Ajuiz Exec Manual), C(Débito Cobrança), A(Débito Dívida Ativa), P(Débito Parcelado), * (Débito Ativa CDA), X(Débito Negativado), W(Débito Protesto Suspenso), # (Desistência execução fiscal), N(Prescrita não tributária), R(Prescrita tributária) - Usuário:										
81690000004-2 16532485202-0 40830000000-2 42554932433-2										
AUTENTICAÇÃO MECÂNICA						<b>RECIBO DO CONTRIBUINTE</b>				



**PREFEITURA DE MACEIÓ**  
**DUAM - DOCUMENTO ÚNICO DE ARRECAÇÃO MUNICIPAL**

Para pagamento via PIX, utilize APENAS o QR CODE abaixo:



GUIA DAM 4.255.493/24-33		NOSSO NÚMERO 00000042554932433		DATA DE EMISSÃO 14/08/2024		AUTENTICIDADE 50836A8BCADC771B				
CONTRIBUINTE/PROPRIETÁRIO ***.262.384**- ERNANI BEZERRA CAVALCANTI - ESPOLIO				COMPROMISSÁRIO						
INSCRIÇÃO CARTOGRÁFICA 02.0239.0350.0001		INSCRIÇÃO MUNICIPAL 20127		ENDEREÇO RUA JOAO CORREIA DE ARAUJO, 129						
BAIRRO/LOTEAMENTO BAIRRO GRUTA DE LOURDES Quadra 0239 Lote 0350						CIDADE/UF MACEIO/AL		CEP 57.052-481		
IDENTIFICAÇÃO DÉBITO Ano Trib Par Lançamento		SE	PARC	TRIBUTO	VENCIMENTO	VALOR LANÇADO	VALOR ATUALIZADO	MULTA/JUROS/DESC	DESC ACRÉSCIMO	VALOR
2024 0001 006 00200572/24			6/10	IPTU / TAXAS	30/08/2024	416,53	416,53	0,00	0,00	416,53
DESCRIÇÃO DOS DÉBITOS NO ANEXO DA PRESENTE GUIA										
DATA DE VALIDADE	VALOR LANÇADO	VALOR ATUALIZADO	MULTA + JUROS	TOTAL S/ DESCONTO	DESCONTO	GRT	TOTAL			
30/08/2024	416,53	416,53	0,00	416,53	0,00	0,00	416,53			
Trib. Tributo   Par: Período/Parcelas   SE(Situação): S(Débito Suspenso), Z(Débito Encaminhado a Protesto), D(Débito Ajuiz Exec Digital), T(Débito Protestado), E(Débito Ajuiz Exec Manual), C(Débito Cobrança), A(Débito Dívida Ativa), P(Débito Parcelado), * (Débito Ativa CDA), X(Débito Negativado), W(Débito Protesto Suspenso), // (Desistência execução fiscal), N(Prescrita não tributária), R(Prescrita tributária) - Usuário:										
81690000004-2 16532485202-0 40830000000-2 42554932433-2										
AUTENTICAÇÃO MECÂNICA - VIA BANCO										



**CHÃ DE JAQUEIRA**  
**DESPESAS PAGAS COM RECURSOS**  
**DO TERMO DE COLABORAÇÃO Nº 03/2023,**  
**QUE ENTRE SI CELEBRAM O MUNICÍPIO DE**  
**MACEIÓ, POR INTERMÉDIO DA SECRETARIA**  
**MUNICIPAL DE EDUCAÇÃO - SEMED E O**  
**INSTITUTO DE GESTÃO EDUCACIONAL E**  
**VALORIZAÇÃO DO ENSINO - IGVE DE MACEIÓ**



SISBB - SISTEMA DE INFORMACOES BANCO DO BRASIL  
06/09/2024 - AUTOATENDIMENTO - 13.31.54  
2857602857 SEGUNDA VIA 0001

COMPROVANTE DE PAGAMENTO

CLIENTE: INSTITUTO E V E - IG  
AGENCIA: 2857-6 CONTA: 41.782-3

=====  
Convenio PREFEITURA MUN MACEIO  
Codigo de Barras 81690000004-2 16532485202-0  
40830000000-2 42554932433-2  
Data do pagamento 14/08/2024  
Valor Total 416,53  
-----

DOCUMENTO: 081407  
AUTENTICACAO SISBB: 4.595.4BD.6D7.22C.04A



**PREFEITURA DE MACEIÓ**  
**SECRETARIA MUNICIPAL DE FAZENDA**  
**DUAM - DOCUMENTO ÚNICO DE ARRECAÇÃO MUNICIPAL**

GUIA DAM 4.255.490/24-45		NOSSO NÚMERO 00000042554902445		DATA DE EMISSÃO 14/08/2024		AUTENTICIDADE BA35B61781658082				
CONTRIBUINTE/PROPRIETÁRIO ***.262.384.** - ERNANI BEZERRA CAVALCANTI - ESPOLIO				COMPROMISSÁRIO						
INSCRIÇÃO CARTOGRÁFICA 02.0239.0350.0001		INSCRIÇÃO MUNICIPAL 20127		ENDEREÇO RUA JOAO CORREIA DE ARAUJO, 129						
BAIRRO/LOTEAMENTO BAIRRO GRUTA DE LOURDES Quadra 0239 Lote 0350						CIDADE/UF MACEIO/AL		CEP 57.052-481		
IDENTIFICAÇÃO DÉBITO Ano Trib Par Lançamento		SE	PARC	TRIBUTOS	VENCIMENTO	VALOR LANÇADO	VALOR ATUALIZADO	MULTA/JUROS/DESC	DESC ACRÉSCIMO	VALOR
2024 0001 001 00200572/24			1/10	IPTU / TAXAS	28/03/2024	416,64	416,64	105,41	21,09	500,96
COMPOSIÇÃO		VALOR LANÇADO								
COLET LIXO		46,76								
IPTU.		369,88								
DESCRIÇÃO DOS DÉBITOS NO ANEXO DA PRESENTE GUIA										
DATA DE VALIDADE	VALOR LANÇADO	VALOR ATUALIZADO	MULTA + JUROS	TOTAL S/ DESCONTO	DESCONTO	GRT	TOTAL			
30/08/2024	416,64	416,64	105,41	522,05	21,09	0,00	500,96			
Trib: Tributo   Par: Período/Parcelas   SE: Situação; S: Débito Suspenso; Z: Débito Encaminhado a Protesto; D: Débito Ajuiz Exec Digital; T: Débito Protestado; E: Débito Ajuiz Exec Manual; C: Débito Cobrança; A: Débito Divida Ativa; P: Débito Parcelado; *: Débito Ativa CDA; X: Débito Negativado; W: Débito Protesto Suspenso; #: Desistência execução fiscal; N: Prescrita não tributária; R: Prescrita tributária - Usuário										
8165000005-3 00962485202-7 40830000000-2 42554902445-2										
AUTENTICAÇÃO MECÂNICA						<b>RECIBO DO CONTRIBUINTE</b>				



**PREFEITURA DE MACEIÓ**  
**DUAM - DOCUMENTO ÚNICO DE ARRECAÇÃO MUNICIPAL**

Para pagamento via PIX, utilize APENAS o QR CODE abaixo:



GUIA DAM 4.255.490/24-45		NOSSO NÚMERO 00000042554902445		DATA DE EMISSÃO 14/08/2024		AUTENTICIDADE BA35B61781658082				
CONTRIBUINTE/PROPRIETÁRIO ***.262.384.** - ERNANI BEZERRA CAVALCANTI - ESPOLIO				COMPROMISSÁRIO						
INSCRIÇÃO CARTOGRÁFICA 02.0239.0350.0001		INSCRIÇÃO MUNICIPAL 20127		ENDEREÇO RUA JOAO CORREIA DE ARAUJO, 129						
BAIRRO/LOTEAMENTO BAIRRO GRUTA DE LOURDES Quadra 0239 Lote 0350						CIDADE/UF MACEIO/AL		CEP 57.052-481		
IDENTIFICAÇÃO DÉBITO Ano Trib Par Lançamento		SE	PARC	TRIBUTOS	VENCIMENTO	VALOR LANÇADO	VALOR ATUALIZADO	MULTA/JUROS/DESC	DESC ACRÉSCIMO	VALOR
2024 0001 001 00200572/24			1/10	IPTU / TAXAS	28/03/2024	416,64	416,64	105,41	21,09	500,96
DESCRIÇÃO DOS DÉBITOS NO ANEXO DA PRESENTE GUIA										
DATA DE VALIDADE	VALOR LANÇADO	VALOR ATUALIZADO	MULTA + JUROS	TOTAL S/ DESCONTO	DESCONTO	GRT	TOTAL			
30/08/2024	416,64	416,64	105,41	522,05	21,09	0,00	500,96			
Trib: Tributo   Par: Período/Parcelas   SE: Situação; S: Débito Suspenso; Z: Débito Encaminhado a Protesto; D: Débito Ajuiz Exec Digital; T: Débito Protestado; E: Débito Ajuiz Exec Manual; C: Débito Cobrança; A: Débito Divida Ativa; P: Débito Parcelado; *: Débito Ativa CDA; X: Débito Negativado; W: Débito Protesto Suspenso; #: Desistência execução fiscal; N: Prescrita não tributária; R: Prescrita tributária - Usuário										
8165000005-3 00962485202-7 40830000000-2 42554902445-2										
AUTENTICAÇÃO MECÂNICA - VIA BANCO										



**CHÃ DE JAQUEIRA**  
**DESPESAS PAGAS COM RECURSOS**  
**DO TERMO DE COLABORAÇÃO Nº 03/2023,**  
**QUE ENTRE SI CELEBRAM O MUNICÍPIO DE**  
**MACEIÓ, POR INTERMÉDIO DA SECRETARIA**  
**MUNICIPAL DE EDUCAÇÃO - SEMED E O**  
**INSTITUTO DE GESTÃO EDUCACIONAL E**  
**VALORIZAÇÃO DO ENSINO - IGEVE DE MACEIÓ**

SISBB - SISTEMA DE INFORMACOES BANCO DO BRASIL  
06/09/2024 - AUTOATENDIMENTO - 13.31.54  
2857602857 SEGUNDA VIA 0001

COMPROVANTE DE PAGAMENTO

CLIENTE: INSTITUTO E V E - IG  
AGENCIA: 2857-6 CONTA: 41.782-3

=====  
Convenio PREFEITURA MUN MACEIO  
Codigo de Barras 81650000005-3 00962485202-7  
40830000000-2 42554902445-2  
Data do pagamento 14/08/2024  
Valor Total 500,96  
-----

DOCUMENTO: 081406  
AUTENTICACAO SISBB: 3.C17.9B1.DE2.1CB.980

CHÁ DE JAQUEIRA  
DESPESAS PAGAS COM RECURSOS  
DO TERMO DE COLABORAÇÃO Nº 03/2023,  
QUE ENTRE SI CELEBRAM O MUNICÍPIO DE  
MACEIÓ, POR INTERMÉDIO DA SECRETARIA  
MUNICIPAL DE EDUCAÇÃO - SEMED E O  
INSTITUTO DE GESTÃO EDUCACIONAL E  
VALORIZAÇÃO DO ENSINO - IGEVE DE MACEIÓ





CNPJ  
**28.413.401/0001-92**

Razão Social  
**INSTITUTO DE GESTAO EDUCACIONAL E VALORIZACAO DO E**

Período de Apuração  
**Julho/2024**

Data de Vencimento  
**20/08/2024**

Número do Documento  
**07.16.24225.2094062-5**

Pagar este documento até

**20/08/2024**

Observações  
**Nº Recibo Declaração: 50000254638006**

Valor Total do Documento

**7.354,00**

### Composição do Documento de Arrecadação

Código	Denominação	Principal	Multa	Juros	Total
3208	IRRF - ALUG E ROYALTIES PAGOS A PF	7.354,00			7.354,00
	06 IRRF - ALUG E ROYALTIES PAGOS A PF PA:07/2024 Vencimento:20/08/2024				
	<b>Totais</b>	<b>7.354,00</b>			<b>7.354,00</b>

CHÃ DE JAQUEIRA  
 DESPESAS PAGAS COM RECURSOS  
 DO TERMO DE COLABORAÇÃO Nº 03/2023,  
 QUE ENTRE SI CELEBRAM O MUNICÍPIO DE  
 MACEIÓ, POR INTERMÉDIO DA SECRETARIA  
 MUNICIPAL DE EDUCAÇÃO - SEMED E O  
 INSTITUTO DE GESTÃO EDUCACIONAL E  
 VALORIZAÇÃO DO ENSINO - IGEVE DE MACEIÓ

### Documento de Arrecadação de Receitas Federais

*C. de J. Jaqueline*

85800000073 9 54000385242 4 33071624225 8 20940625003 7



CNPJ: 28.413.401/0001-92  
 Número: 07.16.24225.2094062-5  
 Pagar até: 20/08/2024  
 Valor: 7.354,00

Pague com o PIX



SISBB - SISTEMA DE INFORMACOES BANCO DO BRASIL  
06/09/2024 - AUTOATENDIMENTO - 13.31.54  
2857602857 0001

Comprovante Pix

CLIENTE: INSTITUTO E V E - IG  
AGENCIA: 2857-6 CONTA: 41.782-3

=====

PAGAMENTO VIA QR CODE  
-----  
ID: E0000000020240820181321671307634  
CNPJ DO PAGADOR: 28.413.401/0027-21  
VALOR: R\$7.354,00  
TARIFA: R\$0,00  
DATA: 20/08/2024 - 15:14:03  
COD PRODUTO: 07162422520940625041010373  
DEVEDOR: E GESTAO EDUCACIONAL E VALORIZACAO DO E  
CNPJ DO DEVEDOR: 28.\*\*\*.\*\*\*/\*-92

-----  
PAGO PARA: Receita Federal  
CNPJ: 394.460/0058-87  
INSTITUICAO: 60701190 ITAÚ UNIBANCO S.A.

-----  
Esta transação pode ser tarifada em até 0,99%,  
com valor máximo de R\$10,00. O valor definitivo  
poderá ser consultado no BBDPJ.

-----  
Notificacao enviada em: 20/08/2024 - 15:14:04  
=====

DOCUMENTO: 082001  
AUTENTICACAO SISBB: A.19E.53E.51E.911.B40  
=====

Central de Atendimento BB  
4004 0001

Consultas, informacoes e servicos transacionais.

SAC BB

0800 729 0722

Informacoes, reclamacoes, cancelamento de produ-  
tos e servicos.

Ouvidoria

0800 729 5678

Reclamacoes nao solucionadas nos canais  
habituais agencia, SAC e Demais canais de  
atendimento.

Atendimento a deficientes auditivos ou fala

0800 729 0088

Informacoes, reclamacoes, cancelamento de cartao  
e outros produtos e servicos de Ouvidoria.

CHÁ DE JAQUEIRA  
DESPESAS PAGAS COM RECURSOS  
DO TERMO DE COLABORAÇÃO Nº 03/2023,  
QUE ENTRE SI CELEBRAM O MUNICÍPIO DE  
MACEIÓ, POR INTERMÉDIO DA SECRETARIA  
MUNICIPAL DE EDUCAÇÃO – SEMED E O  
INSTITUTO DE GESTÃO EDUCACIONAL E  
VALORIZAÇÃO DO ENSINO - IGEVE DE MACEIÓ



Receita Federal

Documento de Arrecadação de Receitas Federais

CNPJ 28.413.401/0001-92

Razão Social INSTITUTO DE GESTAO EDUCACIONAL E VALORIZACAO DO E

Período de Apuração Julho/2024

Data de Vencimento 20/08/2024

Número do Documento 07.16.24227.1715531-2

Pagar este documento até

20/08/2024

Observações Nº Recibo Declaração: 50000255510048

Valor Total do Documento

618,90

Composição do Documento de Arrecadação

Código	Denominação	Principal	Multa	Juros	Total
0561	IRRF - RD TRB ASSAL PAÍS/AUS NO EXT A SERV PA	618,90			618,90
	07 IRRF - RD TRB ASSAL PAÍS/AUS NO EXT A SERV PAÍS				
	PA:07/2024 Vencimento:20/08/2024				
	<b>Totais</b>	<b>618,90</b>			<b>618,90</b>

CHA DE JAQUEIRA  
DESPESAS PAGAS COM RECURSOS  
DO TERMO DE COLABORAÇÃO Nº 03/2023,  
QUE ENTRE SI CELEBRAM O MUNICÍPIO DE  
MACEIÓ, POR INTERMÉDIO DA SECRETARIA  
MUNICIPAL DE EDUCAÇÃO - SEMED E O  
INSTITUTO DE GESTÃO EDUCACIONAL E  
VALORIZAÇÃO DO ENSINO - IGEVE DE MACEIÓ

SENA (Versão:5.2.0)

Página: 1/1

14/08/2024 17:11:39

85840000006 0 18900385242 1 33071624227 4 17155312306 3

AUTENTICAÇÃO MECÂNICA

Documento de Arrecadação de Receitas Federais

Cha. De. Jaqueira

85840000006 0 18900385242 1 33071624227 4 17155312306 3



CNPJ: 28.413.401/0001-92  
Número: 07.16.24227.1715531-2  
Pagar até: 20/08/2024  
Valor: 618,90

Pague com o PIX





SISBB - SISTEMA DE INFORMACOES BANCO DO BRASIL  
06/09/2024 - AUTOATENDIMENTO - 13.31.54  
2857602857 0001

Comprovante Pix

CLIENTE: INSTITUTO E V E - IG  
AGENCIA: 2857-6 CONTA: 41.782-3

=====

PAGAMENTO VIA QR CODE

-----  
ID: E0000000020240819114343979408694  
CNPJ DO PAGADOR: 28.413.401/0027-21  
VALOR: R\$618,90  
TARIFA: R\$0,00  
DATA: 19/08/2024 - 08:44:08  
COD PRODUTO: 07162422717155312041842952  
DEVEDOR: E GESTAO EDUCACIONAL E VALORIZACAO DO E  
CNPJ DO DEVEDOR: 28.\*\*\*.\*\*\*/\*\*\*-92

-----  
PAGO PARA: Receita Federal  
CNPJ: 394.460/0058-87  
INSTITUICAO: 60701190 ITAÚ UNIBANCO S.A.

-----  
Esta transação pode ser tarifada em até 0,99%,  
com valor máximo de R\$10,00. O valor definitivo  
poderá ser consultado no BBDPJ.

-----  
Notificacao enviada em: 19/08/2024 - 08:44:10  
=====

DOCUMENTO: 081901  
AUTENTICACAO SISBB: B.C71.0E3.E78.34D.7DD  
=====

Central de Atendimento BB  
4004 0001

Consultas, informacoes e servicos transacionais.

SAC BB

0800 729 0722

Informacoes, reclamacoes, cancelamento de produ-  
tos e servicos.

Ouvidoria

0800 729 5678

Reclamacoes nao solucionadas nos canais  
habituais agencia, SAC e Demais canais de  
atendimento.

Atendimento a deficientes auditivos ou fala

0800 729 0088

Informacoes, reclamacoes, cancelamento de cartao  
e outros produtos e servicos de Ouvidoria.

CHÃ DE JAQUEIRA  
DESPESAS PAGAS COM RECURSOS  
DO TERMO DE COLABORAÇÃO Nº 03/2023,  
QUE ENTRE SI CELEBRAM O MUNICÍPIO DE  
MACEIÓ, POR INTERMÉDIO DA SECRETARIA  
MUNICIPAL DE EDUCAÇÃO – SEMED E O  
INSTITUTO DE GESTÃO EDUCACIONAL E  
VALORIZAÇÃO DO ENSINO - IGEVE DE MACEIÓ



Prefeitura Municipal de Maceió

SECRETARIA DA FAZENDA

12.200.135/0001-80

ISSQN - IMPOSTO SOBRE SERVIÇO DE QUALQUER NATUREZA

Nº DA GUIA: 17464352408

02 - NOME DO CONTRIBUINTE OU RESPONSÁVEL  
INSTITUTO DE GESTAO EDUCACIONAL E VALORIZACAO DO ENSINO - IGEVE CHÁ DA JAQUEIRA

01 - INSCRIÇÃO MUNICIPAL

04 - REFERÊNCIA  
81670000001082124852024082000000217464352408

03 - COMPETÊNCIA  
07/2024

06 - EMITENTE  
Prefeitura Municipal de Maceió

07 - DATA DE EMISSÃO/CÁLCULO  
01/08/2024

05 - VENCIMENTO  
20/08/2024

09 - VALOR FATURADO  
108,21

10 - UNIDADE DE VALOR  
REAL

08 - VALOR DO TRIBUTO  
108,21

12 - OUTRAS INFORMAÇÕES  
Locais preferencial de pagamento: Caixa Econômica Federal, Sicred, Loterias, Multibank, Correios e Banco do Brasil. Para demais Bancos consulte seu gerente.

11 - CORREÇÃO MONETÁRIA  
0,00

13 - MULTA  
0,00

14 - JUROS  
0,00

15 - DESCONTO  
0,00

SR. CAIXA: NÃO RECEBER  
APÓS ESTA DATA

16 - DATA

17 - TOTAL A PAGAR  
108,21

18 - AUTENTICAÇÃO MECÂNICA

81670000001 0 08212485202 9 40820000002 9 17464352408 8



Tomador



Prefeitura Municipal de Maceió

SECRETARIA DA FAZENDA

12.200.135/0001-80

ISSQN - IMPOSTO SOBRE SERVIÇO DE QUALQUER NATUREZA

Nº DA GUIA: 17464352408

02 - NOME DO CONTRIBUINTE OU RESPONSÁVEL  
INSTITUTO DE GESTAO EDUCACIONAL E VALORIZACAO DO ENSINO - IGEVE CHÁ DA JAQUEIRA

01 - INSCRIÇÃO MUNICIPAL

04 - REFERÊNCIA  
81670000001082124852024082000000217464352408

03 - COMPETÊNCIA  
07/2024

06 - EMITENTE  
Prefeitura Municipal de Maceió

07 - DATA DE EMISSÃO/CÁLCULO  
01/08/2024

05 - VENCIMENTO  
20/08/2024

09 - VALOR FATURADO  
108,21

10 - UNIDADE DE VALOR  
REAL

08 - VALOR DO TRIBUTO  
108,21

12 - OUTRAS INFORMAÇÕES  
Locais preferencial de pagamento: Caixa Econômica Federal, Sicred, Loterias, Multibank, Correios e Banco do Brasil. Para demais Bancos consulte seu gerente.

11 - CORREÇÃO MONETÁRIA  
0,00

13 - MULTA  
0,00

14 - JUROS  
0,00

15 - DESCONTO  
0,00

SR. CAIXA: NÃO RECEBER  
APÓS ESTA DATA

16 - DATA

17 - TOTAL A PAGAR  
108,21

18 - AUTENTICAÇÃO MECÂNICA

81670000001 0 08212485202 9 40820000002 9 17464352408 8

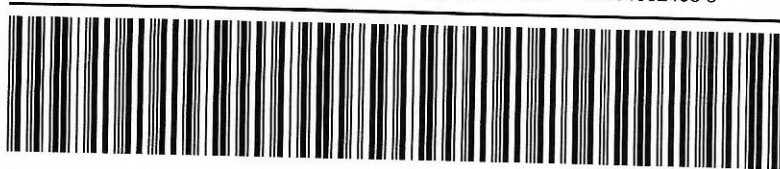

Tomador

*Chá da Jaqueira*

CHÁ DE JAQUEIRA  
DESPESAS PAGAS COM RECURSOS  
DO TERMO DE COLABORAÇÃO Nº 03/2023,  
QUE ENTRE SI CELEBRAM O MUNICÍPIO DE  
MACEIÓ, POR INTERMÉDIO DA SECRETARIA  
MUNICIPAL DE EDUCAÇÃO - SEMED E O  
INSTITUTO DE GESTÃO EDUCACIONAL E  
VALORIZAÇÃO DO ENSINO - IGEVE DE MACEIÓ

SISBB - SISTEMA DE INFORMACOES BANCO DO BRASIL  
06/09/2024 - AUTOATENDIMENTO - 13.31.53  
2857602857 SEGUNDA VIA 0001

COMPROVANTE DE PAGAMENTO

CLIENTE: INSTITUTO E V E - IG  
AGENCIA: 2857-6 CONTA: 41.782-3

=====  
Convenio PREFEITURA MUN MACEIO  
Codigo de Barras 81670000001-0 08212485202-9  
40820000002-9 17464352408-8  
Data do pagamento 08/08/2024  
Valor Total 108,21  
-----

DOCUMENTO: 080802  
AUTENTICACAO SISBB: 6.0BE.CB0.F04.7D1.7AC

CHÃ DE JAQUEIRA  
DESPESAS PAGAS COM RECURSOS  
DO TERMO DE COLABORAÇÃO Nº 03/2023,  
QUE ENTRE SI CELEBRAM O MUNICIPIO DE  
MACEIÓ, POR INTERMÉDIO DA SECRETARIA  
MUNICIPAL DE EDUCAÇÃO - SEMED E O  
INSTITUTO DE GESTÃO EDUCACIONAL E  
VALORIZAÇÃO DO ENSINO - IGEVE DE MACEIÓ



## JUSTIFICATIVA – MACEIÓ

O INSTITUTO DE GESTÃO EDUCACIONAL E VALORIZAÇÃO DO ENSINO - IGEVE, CNPJ/MF 28.413.401/0001-92, vem por meio desta justificativa, esclarecer que no dia quatorze de agosto de 2024 foi efetuado o pagamento das despesas Brisa net no valor de R\$ 133,30 e Brk no valor de R\$ 133,90. Foi realizado um rateio entre as quatro unidades exceto Ponta Da Terra na qual ficou no valor de R\$ 66,80 para cada uma das unidades totalizado um montante de R\$ 267,20 feito as transferências das quatro unidades para conta termo N° 03/2023, para efetuar o pagamento das despesas.

Sem mais.

Campinas, 17 de setembro de 2024.

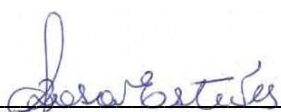

---

MARIA ROSA ESTEVES  
PRESIDENTE

### PRESTAÇÃO DE CONTAS



Av. Dr. Romeu Tortima, 391 – Jardim  
Santa Genebra II (Barão Geraldo)  
Campinas – SP, 13084-791

 [igeve.org](http://igeve.org)

 (19) 3262-1495



PREFEITURA MUNICIPAL DE MACEIÓ  
SECRETARIA MUNICIPAL DE FAZENDA  
NOTA FISCAL ELETRÔNICA DE SERVIÇO - NFS-e

Nº NFS-e:  
1950

Competência:  
08/2024

Data e Hora de Emissão  
13/08/2024 08:44:09

Cod Verificação NFS-e  
KDRUHABWZ



Código Verificação RPS      Número do RPS      NFS-e Substituída

**Dados do Prestador de Serviço**

Razão Social/Nome: MEDICINA DO TRABALHO DE ALAGOAS LTDA - ME  
CNPJ/CPF: 22.636.429/0001-02      CCM: 901403521      Email: rosinetecontabilidade@uol.com.br  
Endereço: DO SOL, 79 - CENTRO CEP: 57020-070 COMPLEMENTO: 0403;      Tel: 3221-7005  
Município: MACEIÓ      UF: AL

**Dados do Tomador de Serviço**

Razão Social/Nome: INSTITUTO DE GESTAO EDUCACIONAL E VALORIZACAO DO ENSINO - IGEVE  
CNPJ/CPF: 28.413.401/0027-21      CCM:      Email:  
Endereço: AV DOUTOR ROMEU TORTIMA, 391 - JARDIM SANTA GENEBRA II (BARAO GERALDO) CEP: 13084-791 SALA 11      Tel:  
Município: CAMPINAS      UF: SP

**Código do Serviço / Atividade**

4.03 / 8630503 - atividade médica ambulatorial restrita a consultas

**Discriminação dos Serviços**

Despesas efetuadas com recursos concedidos pelo município de Maceió em função do termo de colaboração 03/2023. Referente aos atendimentos realizados em Junho e Julho.

CHÁ DE JAQUEIRA  
DESPESAS PAGAS COM RECURSOS  
DO TERMO DE COLABORAÇÃO Nº 03/2023,  
QUE ENTRE SI CELEBRAM O MUNICÍPIO DE  
MACEIÓ, POR INTERMÉDIO DA SECRETARIA  
MUNICIPAL DE EDUCAÇÃO - SEMED E O  
INSTITUTO DE GESTÃO EDUCACIONAL E  
VALORIZAÇÃO DO ENSINO - IGEVE DE MACEIÓ

*Chá Da Jaqueira*

**Valor Total (R\$):600,00**

Código da Obra

Código ART

**Tributos Federais**

PIS (R\$)	COFINS (R\$)	IR (R\$)	INSS (R\$)	CSLL (R\$)
0,00	0,00	0,00	0,00	0,00

Valor das Deduções (R\$)	Descontos Incondicionados (R\$)	Descontos Condicionados (R\$)	Outras Retenções (R\$)
0,00	0,00	0,00	0,00
Natureza Operação	1-Exigível	Retenções Federais (R\$)	0,00
Local da Prestação	MACEIÓ - AL	Valor Líquido (R\$)	600,00
ISSQN a Reter	( ) Sim (X) Não	Base de Cálculo (R\$)	600,00
Opção Simples Nacional	(X) Sim ( ) Não	Alíquota	3,00
Regime Especial Tributação	0-Nenhum	Valor do ISSQN (R\$)	0,00

Avisos

- 1- Uma via desta Nota Fiscal será enviada através do e-mail fornecido pelo Tomador do Serviço.
- 2- A autenticidade desta Nota Fiscal poderá ser verificada no site, <http://maceio.giss.com.br> com a utilização do Código de Verificação.
- 3- Documento emitido por ME ou EPP optante pelo Simples Nacional. Não gera direito a crédito fiscal de ISS e IPI.

SISBB - SISTEMA DE INFORMACOES BANCO DO BRASIL  
06/09/2024 - AUTOATENDIMENTO - 13.31.54  
2857602857 0001

Comprovante Pix

CLIENTE: INSTITUTO E V E - IG  
AGENCIA: 2857-6 CONTA: 41.782-3

=====

SOBRE A TRANSACAO  
-----  
ID: E0000000020240822132812384825747  
CNPJ DO PAGADOR: 28.413.401/0027-21  
VALOR: R\$600,00  
TARIFA: R\$5,94  
DATA: 22/08/2024 - 10:28:32  
-----

PAGO PARA: Medicina do Trabalho de Alagoas Ltda  
CNPJ: 22.636.429/0001-02  
CHAVE PIX: 22636429000102  
INSTITUICAO: 41180092 COOP SICREDI EXPANSÃO  
AGENCIA: 2205 - CONTA: 00000000000000596760  
TIPO DE CONTA: Conta Corrente  
-----

-----  
Esta transação pode ser tarifada em até 0,99%,  
com valor máximo de R\$10,00. O valor definitivo  
poderá ser consultado no BBDPJ.  
-----

Notificacao enviada em: 22/08/2024 - 10:28:33  
=====

DOCUMENTO: 082201  
AUTENTICACAO SISBB: 6.817.256.245.9BA.E2B  
=====

Central de Atendimento BB  
4004 0001

Consultas, informacoes e servicos transacionais.

SAC BB

0800 729 0722

Informacoes, reclamacoes, cancelamento de produ-  
tos e servicos.

Ouvidoria

0800 729 5678

Reclamacoes nao solucionadas nos canais  
habituais agencia, SAC e Demais canais de  
atendimento.

Atendimento a deficientes auditivos ou fala

0800 729 0088

Informacoes, reclamacoes, cancelamento de cartao  
e outros produtos e servicos de Ouvidoria.

CHÃ DE JAQUEIRA  
DESpesas PAGAS COM RECURSOS  
DO TERMO DE COLABORAÇÃO Nº 03/2023,  
QUE ENTRE SI CELEBRAM O MUNICIPIO DE  
MACEIÓ, POR INTERMÉDIO DA SECRETARIA  
MUNICIPAL DE EDUCAÇÃO - SEMED E O  
INSTITUTO DE GESTÃO EDUCACIONAL E  
VALORIZAÇÃO DO ENSINO - IGEVE DE MACEIÓ



UNIDADE	CHÁ DA JAQUEIRA			
DATA	NOME	TIPO	EXAMES	CNPJ
10/07/2024	ANGELICA MARIA DOS SANTOS	ADMISSIONAL	AV CL	28.413.401/0027-21
12/07/2024	ANA LUCIA CARBALHIO DA SILVA PIMENTEL	ADMISSIONAL	AV CL	28.413.401/0027-21
16/07/2024	ANDRELINA DOS SANTOS	ADMISSIONAL	AV CL	28.413.401/0027-21
18/07/2024	LUCIANA DE AMORIM SILVA LIMA	ADMISSIONAL	AV CL	28.413.401/0027-21

VLR TOTAL R\$ 200,00

CHÁ DE JAQUEIRA  
 DESPESAS PAGAS COM RECURSOS  
 DO TERMO DE COLABORAÇÃO Nº 03/2023,  
 QUE ENTRE SI CELEBRAM O MUNICÍPIO DE  
 MACEIÓ, POR INTERMÉDIO DA SECRETARIA  
 MUNICIPAL DE EDUCAÇÃO - SEMED E O  
 INSTITUTO DE GESTÃO EDUCACIONAL E  
 VALORIZAÇÃO DO ENSINO - IGEVE DE MACEIÓ

UNIDADE	CHÃ DA JAQUEIRA			
DATA	NOME	TIPO	EXAMES	CNPJ
12/06/2024	THAINA GEOVANA CHAGAS DOS SANTOS	ADMISSIONAL	AV CL	28.413.401/0027-21
13/06/2024	MARINALVA SANTOS DE OLIVEIRA	ADMISSIONAL	AV CL	28.413.401/0027-21
13/06/2024	ERIKA RAYANNE DA SILVA	ADMISSIONAL	AV CL	28.413.401/0027-21
14/06/2024	LIDIANE ARAUJO DOS SANTOS SÁ	ADMISSIONAL	AV CL	28.413.401/0027-21
14/06/2024	VIVIANE TELES DE SANTANA	ADMISSIONAL	AV CL	28.413.401/0027-21
14/06/2024	DEYSE MANUELA PROFIRIO DA SILVA	ADMISSIONAL	AV CL	28.413.401/0027-21
14/06/2024	KAROLAYNE ISABELA DOS SANTOS BARROS	ADMISSIONAL	AV CL	28.413.401/0027-21
18/06/2024	MARIA TATIANE SILVA CORREIA	ADMISSIONAL	AV CL	28.413.401/0027-21

VLR TOTAL R\$ 400,00

CHÃ DE JAQUEIRA  
 DESPESAS PAGAS COM RECURSOS  
 DO TERMO DE COLABORAÇÃO Nº 03/2023,  
 QUE ENTRE SI CELEBRAM O MUNICÍPIO DE  
 MACEIÓ, POR INTERMÉDIO DA SECRETARIA  
 MUNICIPAL DE EDUCAÇÃO – SEMED E O  
 INSTITUTO DE GESTÃO EDUCACIONAL E  
 VALORIZAÇÃO DO ENSINO - IGEVE DE MACEIÓ

 <p align="center"><b>PREFEITURA MUNICIPAL DE CAMPINAS</b> SECRETARIA MUNICIPAL DE FINANÇAS DE CAMPINAS NOTA FISCAL DE SERVIÇOS ELETRÔNICA - NFSe</p>	Número da Nota <b>0000026</b>																		
	Data e Hora de Emissão <b>01/08/2024 15:25:51</b>																		
	Código de Verificação <b>f773405e</b>																		
<p align="center"><b>PRESTADOR DE SERVIÇOS</b></p> <p>Nome/Razão Social: <b>MIDAS ASSESSORIA ADMINISTRATIVA LTDA</b>          CPF/CNPJ: <b>49.308.365/0001-77</b> Inscrição Municipal: <b>00849305-7</b>          Endereço: <b>AVENIDA JOSE DE SOUSA CAMPOS, Nº000900 - BAIRRO NOVA CAMPINAS - CEP:13092-123</b>          Município: <b>CAMPINAS</b> UF: <b>SP</b> Telefone: <b>(19) 95017148</b></p>																			
<p align="center"><b>TOMADOR DE SERVIÇOS</b></p> <p>Nome/Razão Social: <b>INSTITUTO DE GESTAO EDUCACIONAL E VALORIZACAO DO ENSINO - IGEVE</b>          CPF/CNPJ: <b>28.413.401/0027-21</b> Inscrição Municipal: <b>00868096-5</b>          Endereço: <b>AVENIDA DOUTOR ROMEU TORTIMA, Nº000391 - SALA 11 - BAIRRO JARDIM SANTA GENEBRA II (BARAO GERALDO) - CEP:13084-791</b>          Município: <b>CAMPINAS</b> UF: <b>SP</b> E-mail: <b>JURIDICO@IGEVE.ORG</b> Telefone: <b>()</b></p>																			
<p align="center"><b>DISCRIMINAÇÃO DOS SERVIÇOS</b></p> <p><b>Descrição:</b> DESPESAS COM AUDITORIA EXTERNA EFETUADAS COM RECURSOS CONCEDIDOS PELO MUNICÍPIO DE MACEIÓ/AL, EM FUNÇÃO DO TERMO DE COLABORAÇÃO Nº 03/2023 - UNIDADE CHÃ DA JAQUEIRA. SERVIÇOS PRESTADOS EM JULHO DE 2024.</p>																			
<table border="1"> <thead> <tr> <th>Tributável SIM</th> <th>Item</th> <th>Qtde</th> <th>Unitário R\$</th> <th>Total R\$</th> </tr> </thead> <tbody> <tr> <td align="center">SIM</td> <td>AUDITORIA EXTERNA</td> <td align="center">1</td> <td align="right">2.383,50</td> <td align="right">2.383,50</td> </tr> <tr> <td></td> <td colspan="3"> <p>Descrição do serviço prestado conforme CNAE informada pelo prestador de serviço, a qual define o valor do ISSQN devido: CNAE 6920-6/02-02 - Atividades de auditoria contábil e tributária.</p> <p align="center">CHÃ DE JAQUEIRA DESPESAS PAGAS COM RECURSOS DO TERMO DE COLABORAÇÃO Nº 03/2023, QUE ENTRE SI CELEBRAM O MUNICÍPIO DE MACEIÓ, POR INTERMÉDIO DA SECRETARIA MUNICIPAL DE EDUCAÇÃO - SEMED E O INSTITUTO DE GESTÃO EDUCACIONAL E VALORIZAÇÃO DO ENSINO - IGEVE DE MACEIÓ</p> </td> <td></td> </tr> </tbody> </table>	Tributável SIM	Item	Qtde	Unitário R\$	Total R\$	SIM	AUDITORIA EXTERNA	1	2.383,50	2.383,50		<p>Descrição do serviço prestado conforme CNAE informada pelo prestador de serviço, a qual define o valor do ISSQN devido: CNAE 6920-6/02-02 - Atividades de auditoria contábil e tributária.</p> <p align="center">CHÃ DE JAQUEIRA DESPESAS PAGAS COM RECURSOS DO TERMO DE COLABORAÇÃO Nº 03/2023, QUE ENTRE SI CELEBRAM O MUNICÍPIO DE MACEIÓ, POR INTERMÉDIO DA SECRETARIA MUNICIPAL DE EDUCAÇÃO - SEMED E O INSTITUTO DE GESTÃO EDUCACIONAL E VALORIZAÇÃO DO ENSINO - IGEVE DE MACEIÓ</p>							
Tributável SIM	Item	Qtde	Unitário R\$	Total R\$															
SIM	AUDITORIA EXTERNA	1	2.383,50	2.383,50															
	<p>Descrição do serviço prestado conforme CNAE informada pelo prestador de serviço, a qual define o valor do ISSQN devido: CNAE 6920-6/02-02 - Atividades de auditoria contábil e tributária.</p> <p align="center">CHÃ DE JAQUEIRA DESPESAS PAGAS COM RECURSOS DO TERMO DE COLABORAÇÃO Nº 03/2023, QUE ENTRE SI CELEBRAM O MUNICÍPIO DE MACEIÓ, POR INTERMÉDIO DA SECRETARIA MUNICIPAL DE EDUCAÇÃO - SEMED E O INSTITUTO DE GESTÃO EDUCACIONAL E VALORIZAÇÃO DO ENSINO - IGEVE DE MACEIÓ</p>																		
<p align="center"><b>DOCUMENTO EMITIDO POR ME OU EPP OPTANTE PELO SIMPLES NACIONAL</b></p> <table border="1"> <tr> <td>PIS (0,0000%): R\$ 0,00</td> <td>COFINS (0,0000%): R\$ 0,00</td> <td>INSS (0,0000%): R\$ 0,00</td> <td>IR (0,0000%): R\$ 0,00</td> <td>CSLL (0,0000%): R\$ 0,00</td> </tr> <tr> <td align="center" colspan="5"><b>VALOR TOTAL DA NOTA = R\$ 2.383,50</b></td> </tr> <tr> <td>Deduções Base Cálculo ISSQN: R\$ 0,00</td> <td>Base de Cálculo ISSQN: ***</td> <td>Alíquota ISSQN: ***</td> <td>Alíquota Efetiva ISSQN: ***</td> <td>ISSQN Devido: ***</td> </tr> </table>					PIS (0,0000%): R\$ 0,00	COFINS (0,0000%): R\$ 0,00	INSS (0,0000%): R\$ 0,00	IR (0,0000%): R\$ 0,00	CSLL (0,0000%): R\$ 0,00	<b>VALOR TOTAL DA NOTA = R\$ 2.383,50</b>					Deduções Base Cálculo ISSQN: R\$ 0,00	Base de Cálculo ISSQN: ***	Alíquota ISSQN: ***	Alíquota Efetiva ISSQN: ***	ISSQN Devido: ***
PIS (0,0000%): R\$ 0,00	COFINS (0,0000%): R\$ 0,00	INSS (0,0000%): R\$ 0,00	IR (0,0000%): R\$ 0,00	CSLL (0,0000%): R\$ 0,00															
<b>VALOR TOTAL DA NOTA = R\$ 2.383,50</b>																			
Deduções Base Cálculo ISSQN: R\$ 0,00	Base de Cálculo ISSQN: ***	Alíquota ISSQN: ***	Alíquota Efetiva ISSQN: ***	ISSQN Devido: ***															
<p align="center"><b>OUTRAS INFORMAÇÕES</b></p> <p>Mês de Competência da Nota Fiscal: 08/2024          Recolhimento: ISS A RECOLHER PELO PRESTADOR          Documento emitido por ME ou EPP optante pelo Simples Nacional          CNAE: 6920-6/02-02          Descrição da Atividade: ATIVIDADES DE AUDITORIA CONTABIL E TRIBUTARIA          Serviço: 17.16 - Auditoria.</p> <p align="right">Local da Prestação do Serviço: CAMPINAS/SP          Tributação: TRIBUTÁVEL S.N. - ISSQN devido a Campinas</p>																			



SISBB - SISTEMA DE INFORMACOES BANCO DO BRASIL  
06/09/2024 - AUTOATENDIMENTO - 13.31.49  
2857602857 0001

Comprovante Pix

CLIENTE: INSTITUTO E V E - IG

AGENCIA: 2857-6 CONTA: 41.782-3

=====

SOBRE A TRANSACAO

-----

ID: E0000000020240805152848690185589

CNPJ DO PAGADOR: 28.413.401/0027-21

VALOR: R\$2.383,50

TARIFA: R\$10,00

DATA: 05/08/2024 - 12:29:23

-----

PAGO PARA: Midas A A Ltda

CNPJ: 49.308.365/0001-77

CHAVE PIX: 49308365000177

INSTITUICAO: 00416968 BANCO INTER

AGENCIA: 0001 - CONTA: 00000000000359690190

TIPO DE CONTA: Conta Corrente

-----

Esta transação pode ser tarifada em até 0,99%,  
com valor máximo de R\$10,00. O valor definitivo  
poderá ser consultado no BBDPJ.

-----

Notificacao enviada em: 05/08/2024 - 12:29:25

=====

DOCUMENTO: 080503

AUTENTICACAO SISBB: 6.F0B.BC3.895.712.C7B

-----

Central de Atendimento BB

4004 0001

Consultas, informacoes e servicos transacionais.

SAC BB

0800 729 0722

Informacoes, reclamacoes, cancelamento de produ-  
tos e servicos.

Ouvidoria

0800 729 5678

Reclamacoes nao solucionadas nos canais  
habituais agencia, SAC e Demais canais de  
atendimento.

Atendimento a deficientes auditivos ou fala

0800 729 0088

Informacoes, reclamacoes, cancelamento de cartao  
e outros produtos e servicos de Ouvidoria.

CHÃ DE JAQUEIRA  
DESPESAS PAGAS COM RECURSOS  
DO TERMO DE COLABORAÇÃO Nº 03/2023,  
QUE ENTRE SI CELEBRAM O MUNICÍPIO DE  
MACEIÓ, POR INTERMÉDIO DA SECRETARIA  
MUNICIPAL DE EDUCAÇÃO - SEMED E O  
INSTITUTO DE GESTÃO EDUCACIONAL E  
VALORIZAÇÃO DO ENSINO - IGEVE DE MACEIÓ

**MIDAS ASSESSORIA ADMINISTRATIVA LTDA**

CNPJ: 49.308.365/0001-77

END: AV JOSE DE SOUSA CAMPOS, 900

BAIRRO: NOVA CAMPINAS - CAMPINAS/SP

CEP: 13.092-123

CHÃ DE JAQUEIRA  
DESpesas PAGAS COM RECURSOS  
DO TERMO DE COLABORAÇÃO Nº 03/2023,  
QUE ENTRE SI CELEBRAM O MUNICÍPIO DE  
MACEIÓ, POR INTERMÉDIO DA SECRETARIA  
MUNICIPAL DE EDUCAÇÃO – SEMED E O  
INSTITUTO DE GESTÃO EDUCACIONAL E  
VALORIZAÇÃO DO ENSINO - IGEVE DE MACEIÓ

**RELATÓRIO DO AUDITOR INDEPENDENTE SOBRE AS DEMONSTRAÇÕES  
FINANCEIRAS**

Aos administradores do  
INSTITUTO DE GESTAO EDUCACIONAL E VALORIZACAO DO ENSINO - IGEVE (CHÃ DA  
JAQUEIRA) – CNPJ: 28.413.401/0027-21

**Opinião**

Examinamos as demonstrações financeiras da INSTITUTO DE GESTAO EDUCACIONAL E VALORIZACAO DO ENSINO - IGEVE (CHÃ DA JAQUEIRA), que compreendem o balanço patrimonial em 31 de julho de 2024 e as respectivas demonstrações do resultado, das mutações do patrimônio social e dos fluxos de caixa para o exercício findo nessa data, assim como o resumo das principais práticas contábeis e demais notas explicativas.

Em nossa opinião, as demonstrações financeiras acima referidas apresentam adequadamente, em todos os aspectos relevantes, a posição patrimonial e financeira da INSTITUTO DE GESTAO EDUCACIONAL E VALORIZACAO DO ENSINO - IGEVE (CHÃ DA JAQUEIRA) em 31 de julho de 2024, o desempenho de suas operações e os seus respectivos fluxos de caixa, bem como o desempenho de suas operações para o exercício findo nessa data, de acordo com as práticas contábeis adotadas no Brasil e as normas internacionais de relatório financeiro (IFRS) emitidas pelo International Accounting Standards Board (IASB).

**Base para opinião**

Nossa auditoria foi conduzida de acordo com as normas brasileiras e internacionais de auditoria. Nossas responsabilidades, em conformidade com tais normas, estão descritas na seção a seguir, intitulada “Responsabilidades do auditor pela auditoria das demonstrações financeiras”. Somos independentes em relação ao Instituto, de acordo com os princípios éticos relevantes previstos no Código de Ética Profissional do Contador e nas normas profissionais emitidas pelo Conselho Federal de Contabilidade, e cumprimos com as demais responsabilidades éticas de acordo com essas normas. Acreditamos que a evidência de auditoria obtida é suficiente e apropriada para fundamentar nossa opinião.

**Outras informações que acompanham as demonstrações financeiras e o relatório do auditor**

A administração do Instituto é responsável por essas outras informações que compreendem o relatório da administração. Nossa opinião sobre as demonstrações financeiras não abrange o relatório da administração e não expressamos qualquer forma de conclusão de auditoria sobre esse relatório.

Em conexão com a auditoria das demonstrações financeiras, nossa responsabilidade é a de ler o

**MIDAS ASSESSORIA ADMINISTRATIVA LTDA**

CNPJ: 49.308.365/0001-77

END: AV JOSE DE SOUSA CAMPOS, 900

BAIRRO: NOVA CAMPINAS - CAMPINAS/SP

CEP: 13.092-123

CHÃ DE JAQUEIRA  
DESPESAS PAGAS COM RECURSOS  
DO TERMO DE COLABORAÇÃO Nº 03/2023,  
QUE ENTRE SI CELEBRAM O MUNICÍPIO DE  
MACEIÓ, POR INTERMÉDIO DA SECRETARIA  
MUNICIPAL DE EDUCAÇÃO - SEMED E O  
INSTITUTO DE GESTÃO EDUCACIONAL E  
VALORIZAÇÃO DO ENSINO - IGEVE DE MACEIÓ

relatório da administração e, ao fazê-lo, considerar se esse relatório está, de forma relevante,

inconsistente com as demonstrações financeiras ou com nosso conhecimento obtido na auditoria ou, de outra forma, aparenta estar distorcido de forma relevante. Se, com base no trabalho realizado, concluirmos que há distorção relevante no Relatório da Administração somos requeridos a comunicar esse fato. Não temos nada a relatar a este respeito.

**Principais Assuntos de Auditoria**

Principais Assuntos de Auditoria (PAA) são aqueles que, em nosso julgamento profissional, foram os mais significativos em nossa auditoria do exercício corrente. Esses assuntos foram tratados no contexto de nossa auditoria das demonstrações financeiras como um todo e na formação de nossa opinião sobre essas demonstrações financeiras.

**Responsabilidades da administração e da governança pelas demonstrações financeiras**

A administração é responsável pela elaboração e adequada apresentação das demonstrações financeiras de acordo com as práticas contábeis adotadas no Brasil e com as normas internacionais de relatório financeiro (IFRS), emitidas pelo International Accounting Standards Board (IASB), e pelos controles internos que ela determinou como necessários para permitir a elaboração de demonstrações financeiras livres de distorção relevante, independentemente se causada por fraude ou erro.

Na elaboração das demonstrações financeiras, a administração é responsável pela avaliação da capacidade de o Instituto continuar operando, divulgando, quando aplicável, os assuntos relacionados com a sua continuidade operacional e o uso dessa base contábil na elaboração das demonstrações financeiras a não ser que a administração pretenda liquidar o Instituto ou cessar suas operações, ou não tenha nenhuma alternativa realista para evitar o encerramento das operações.

Os responsáveis pela governança do Instituto são aqueles com responsabilidade pela supervisão do processo de elaboração das demonstrações financeiras.

**Responsabilidades do auditor pela auditoria das demonstrações financeiras**

Nossos objetivos são obter segurança razoável de que as demonstrações financeiras, tomadas em conjunto, estão livres de distorção relevante, independentemente se causada por fraude ou erro, e emitir relatório de auditoria contendo nossa opinião. Segurança razoável é um alto nível de segurança, mas não uma garantia de que a auditoria realizada de acordo com as normas brasileiras e internacionais de auditoria, sempre detecta as eventuais distorções relevantes existentes. As distorções podem ser decorrentes de fraude ou erro e são consideradas relevantes quando, individualmente ou em conjunto, possam influenciar, dentro de uma perspectiva razoável,

as decisões econômicas dos usuários tomadas com base nas referidas demonstrações financeiras.

Como parte da auditoria realizada, de acordo com as normas brasileiras e internacionais de auditoria, exercemos julgamento profissional e mantemos ceticismo profissional ao longo da auditoria. Além disso:





**PREFEITURA DO MUNICÍPIO DE SÃO PAULO**  
SECRETARIA MUNICIPAL DA FAZENDA

**NOTA FISCAL ELETRÔNICA DE SERVIÇOS - NFS-e**

20240801u08989252000105

Número da Nota  
**00003263**  
Data e Hora de Emissão  
**01/08/2024 07:01:53**  
Código de Verificação  
**SUYE-UEFT**

**PRESTADOR DE SERVIÇOS**



CPF/CNPJ: **08.989.252/0001-05** Inscrição Municipal: **3.661.015-1**  
Nome/Razão Social: **MIXCOM SOLUCOES EM T.I. LTDA**  
Endereço: **R PANTALEAO BRAS 206 - JARDIM ESTER - CEP: 05372-080**  
Município: **São Paulo** UF: **SP**

**TOMADOR DE SERVIÇOS**

Nome/Razão Social: **INSTITUTO DE GESTÃO EDUCACIONAL E VALORIZAÇÃO DO ENSINO IGEVE**  
CPF/CNPJ: **28.413.401/0027-21** Inscrição Municipal: **----**  
Endereço: **AV Doutor Romeu Tortima 391 - Jardim Santa Genebra II (Barão - CEP: 13084-791**  
Município: **Campinas** UF: **SP** E-mail: **----**

**INTERMEDIÁRIO DE SERVIÇOS**

CPF/CNPJ: **----** Nome/Razão Social: **----**

**DISCRIMINAÇÃO DOS SERVIÇOS**

SERVIÇOS DE LOCAÇÃO DE RELOGIO DE PONTO COM SISTEMA DE COLETA DE PONTO VIA NUVEM, CONTEMPLANDO SUPORTE TECNICO AOS EQUIPAMENTOS LOCADOS, SOFTWARES E HARDWARE. INCLUINDO MANUTENÇÃO PREVENTIVA E CORRETIVA, TROCA DE PEÇAS, EQUIPAMENTO RESERVA E INSUMOS. DESPESAS EFETUADAS COM RECURSOS CONCEDIDOS PELO MUNICIPIO DE MACEIÓ EM FUNÇÃO DO TERMO DE COLABORAÇÃO 03/2023  
UNIDADE ATENDIDA: IGEVE CHA DE JAQUEIRA  
PERIODO DE PRESTAÇÃO DE SERVIÇOS: **JULHO 2024.**  
DADOS BANCARIOS PARA PAGAMENTO: BRADESCO AG 2799 CC 25254-9 /PIX 08989252000105.

**VALOR TOTAL DO SERVIÇO = R\$ 2.043,00**

INSS (R\$)	IRRF (R\$)	CSLL (R\$)	COFINS (R\$)	PIS/PASEP (R\$)
-	-	-	-	-
Código do Serviço				
<b>05870 - Locação/Manutenção cofres particulares/terminais eletrônicos/de atendimento/ de bens e equipamentos.</b>				
Valor Total das Deduções (R\$)	Base de Cálculo (R\$)	Alíquota (%)	Valor do ISS (R\$)	Crédito (R\$)
<b>0,00</b>	*	*	*	<b>0,00</b>
Município da Prestação do Serviço		Número Inscrição da Obra	Valor Aproximado dos Tributos / Fonte	
-		-	<b>R\$ 306,45</b>	

**OUTRAS INFORMAÇÕES**

(1) Esta NFS-e foi emitida com respaldo na Lei nº 14 097/2005; (2) Documento emitido por ME ou EPP optante pelo Simples Nacional.

CHÃ DE JAQUEIRA  
DESPESAS PAGAS COM RECURSOS  
DO TERMO DE COLABORAÇÃO Nº 03/2023,  
QUE ENTRE SI CELEBRAM O MUNICÍPIO DE  
MACEIÓ, POR INTERMÉDIO DA SECRETARIA  
MUNICIPAL DE EDUCAÇÃO - SEMED E O  
INSTITUTO DE GESTÃO EDUCACIONAL E  
VALORIZAÇÃO DO ENSINO - IGEVE DE MACEIÓ

SISBB - SISTEMA DE INFORMACOES BANCO DO BRASIL  
06/09/2024 - AUTOATENDIMENTO - 13.31.49  
2857602857 0001

Comprovante Pix

CLIENTE: INSTITUTO E V E - IG  
AGENCIA: 2857-6 CONTA: 41.782-3

=====

SOBRE A TRANSACAO

-----

ID: E0000000020240802192035995656701  
CNPJ DO PAGADOR: 28.413.401/0027-21  
VALOR: R\$2.043,00  
TARIFA: R\$10,00  
DATA: 02/08/2024 - 16:21:24

-----

PAGO PARA: Luciano Tiago da Silva Miguel Me  
CNPJ: 8.989.252/0001-05  
CHAVE PIX: 08989252000105  
INSTITUICAO: 60746948 BCO BRADESCO S.A.  
AGENCIA: 2799 - CONTA: 0000000000000252549  
TIPO DE CONTA: Conta Corrente

-----

Esta transação pode ser tarifada em até 0,99%,  
com valor máximo de R\$10,00. O valor definitivo  
poderá ser consultado no BBDPJ.

-----

Notificacao enviada em: 02/08/2024 - 16:21:27

=====

DOCUMENTO: 080202  
AUTENTICACAO SISBB: B.E6E.694.5A1.CB8.268

-----

Central de Atendimento BB  
4004 0001

Consultas, informacoes e servicos transacionais.

SAC BB  
0800 729 0722  
Informacoes, reclamacoes, cancelamento de produ-  
tos e servicos.

Ouvidoria  
0800 729 5678  
Reclamacoes nao solucionadas nos canais  
habituais agencia, SAC e Demais canais de  
atendimento.

Atendimento a deficientes auditivos ou fala  
0800 729 0088  
Informacoes, reclamacoes, cancelamento de cartao  
e outros produtos e servicos de Ouvidoria.

CHÃ DE JAQUEIRA  
DESPESAS PAGAS COM RECURSOS  
DO TERMO DE COLABORAÇÃO Nº 03/2023,  
QUE ENTRE SI CELEBRAM O MUNICÍPIO DE  
MACEIÓ, POR INTERMÉDIO DA SECRETARIA  
MUNICIPAL DE EDUCAÇÃO - SEMED E O  
INSTITUTO DE GESTÃO EDUCACIONAL E  
VALORIZAÇÃO DO ENSINO - IGEVE DE MACEIÓ

## ***Relatório de Prestação de Serviços***

**Instituto de Gestão Educacional e Valorização do  
Ensino, IGEVE Maceió Chã de Jaqueira**

**CNPJ: 28.413.401/0027-21**

***Inovação e versatilidade para seu negócio***



CHÃ DE JAQUEIRA  
DESPEAS PAGAS COM RECURSOS  
DO TERMO DE COLABORAÇÃO Nº 03/2023,  
QUE ENTRE SI CELEBRAM O MUNICÍPIO DE  
MACEIÓ, POR INTERMÉDIO DA SECRETARIA  
MUNICIPAL DE EDUCAÇÃO - SEMED E O  
INSTITUTO DE GESTÃO EDUCACIONAL E  
VALORIZAÇÃO DO ENSINO - IGEVE DE MACEIÓ



**Local de Prestação dos Serviços:**

Instituto de Gestão Educacional e Valorização do Ensino. **IGEVE Maceió Chã de Jaqueira.**

Localizado na Travessa Jatobá, nº 37, Chã da Jaqueira, Maceió (AL).

**Serviços Realizados:**

O contrato com o Igeve de Maceió na unidade Chã de Jaqueira, contempla a locação de Relógio de Ponto Digital, com coleta por biometria ou aproximação, a locação inclui o fornecimento de suporte técnico ilimitado para hardwares e softwares, com alocação de funcionário dentro do instituto sempre que necessário, além disto estão inclusos, as manutenções preventivas e corretivas, troca de peças, equipamento reserva e bobina para impressão.

No mês de julho de 2024 foram realizados diversos trabalhos na unidade, conforme contratado.

No decorrer do mês foi feita visita técnica para ajustes nos equipamentos, resolução de problemas e dúvidas dos usuários.

Os pedidos de suporte técnico foram atendidos tanto presencialmente quanto via acesso remoto, de maneira ilimitada.

**Maceió, 01 de agosto de 2024.**

Brian Thieme, Depto. de T. I

CHÃ DE JAQUEIRA  
DESPESAS PAGAS COM RECURSOS  
DO TERMO DE COLABORAÇÃO Nº 03/2023,  
QUE ENTRE SI CELEBRAM O MUNICÍPIO DE  
MACEIÓ, POR INTERMÉDIO DA SECRETARIA  
MUNICIPAL DE EDUCAÇÃO – SEMED E O  
INSTITUTO DE GESTÃO EDUCACIONAL E  
VALORIZAÇÃO DO ENSINO - IGEVE DE MACEIÓ



**PREFEITURA DO MUNICÍPIO DE SÃO PAULO**

**SECRETARIA MUNICIPAL DA FAZENDA**

**NOTA FISCAL ELETRÔNICA DE SERVIÇOS - NFS-e**

20240801u08989252000105

Número da Nota

**00003258**

Data e Hora de Emissão

**01/08/2024 06:53:04**

Código de Verificação

**RZDF-GU6H**

**PRESTADOR DE SERVIÇOS**

CPF/CNPJ **08.989.252/0001-05**

Inscrição Municipal **3.661.015-1**

Nome/Razão Social **MIXCOM SOLUCOES EM T.I. LTDA**

Endereço: **R PANTALEAO BRAS 206 - JARDIM ESTER - CEP: 05372-080**

Município: **São Paulo**

UF: **SP**



**TOMADOR DE SERVIÇOS**

Nome/Razão Social: **INSTITUTO DE GESTÃO EDUCACIONAL E VALORIZAÇÃO DO ENSINO IGEVE**

CPF/CNPJ: **28.413.401/0027-21**

Inscrição Municipal ----

Endereço: **AV Doutor Romeu Tortima 391 - Jardim Santa Genebra II (Barão - CEP: 13084-791**

Município: **Campinas**

UF: **SP**

E-mail: ----

**INTERMEDIÁRIO DE SERVIÇOS**

CPF/CNPJ: ----

Nome/Razão Social: ----

**DISCRIMINAÇÃO DOS SERVIÇOS**

SERVIÇOS DE ACESSORIA E CONSULTORIA EM INFORMÁTICA, CONTEMPLANDO SUPORTE TECNICO A SISTEMAS, SOFTWARES E HARDWARE, COM LOCAÇÃO DE NOTEBOOKS, APARELHOS DE SCANNER E COPIADORAS. INCLUINDO MANUTENÇÃO PREVENTIVA E CORRETIVA, TROCA DE PEÇAS, FORNECIMENTO DE SUPRIMENTOS E INSUMOS.

DESpesas EFETUADAS COM RECURSOS CONCEDIDOS PELO MUNICIPIO DE MACEIÓ EM FUNÇÃO DO TERMO DE COLABORAÇÃO 03/2023

PERÍODO DE PRESTAÇÃO DE SERVIÇOS: JULHO 2024.

DADOS BANCARIOS PARA PAGAMENTO: BRADESCO AG 2799 CC 25254-9 /PIX 08989252000105.

**VALOR TOTAL DO SERVIÇO = R\$ 2.724,00**

*Chô do coqueira*

INSS (R\$)	IRRF (R\$)	CSLL (R\$)	COFINS (R\$)	PIS/PASEP (R\$)
-	-	-	-	-
Código do Serviço				
<b>02881 - Assessoria e consultoria em informática.</b>				
Valor Total das Deduções (R\$)	Base de Cálculo (R\$)	Alíquota (%)	Valor do ISS (R\$)	Crédito (R\$)
<b>0,00</b>	*	*	*	<b>0,00</b>
Município da Prestação do Serviço		Número Inscrição da Obra	Valor Aproximado dos Tributos / Fonte	
-		-	<b>R\$ 408,60</b>	

**OUTRAS INFORMAÇÕES**

(1) Esta NFS-e foi emitida com respaldo na Lei nº 14 097/2005; (2) Documento emitido por ME ou EPP optante pelo Simples Nacional;

**CHÁ DE JAQUEIRA**  
DESpesas PAGAS COM RECURSOS  
DO TERMO DE COLABORAÇÃO Nº 03/2023,  
QUE ENTRE SI CELEBRAM O MUNICÍPIO DE  
MACEIÓ, POR INTERMÉDIO DA SECRETARIA  
MUNICIPAL DE EDUCAÇÃO - SEMED E O  
INSTITUTO DE GESTÃO EDUCACIONAL E  
VALORIZAÇÃO DO ENSINO - IGEVE DE MACEIÓ

SISBB - SISTEMA DE INFORMACOES BANCO DO BRASIL  
06/09/2024 - AUTOATENDIMENTO - 13.31.49  
2857602857 0001

Comprovante Pix

CLIENTE: INSTITUTO E V E - IG  
AGENCIA: 2857-6 CONTA: 41.782-3

=====

SOBRE A TRANSACAO  
-----  
ID: E0000000020240802191547679079781  
CNPJ DO PAGADOR: 28.413.401/0027-21  
VALOR: R\$2.724,00  
TARIFA: R\$10,00  
DATA: 02/08/2024 - 16:16:55  
-----

PAGO PARA: Luciano Tiago da Silva Miguel Me  
CNPJ: 8.989.252/0001-05  
CHAVE PIX: 08989252000105  
INSTITUICAO: 60746948 BCO BRADESCO S.A.  
AGENCIA: 2799 - CONTA: 00000000000000252549  
TIPO DE CONTA: Conta Corrente  
-----

Esta transação pode ser tarifada em até 0,99%,  
com valor máximo de R\$10,00. O valor definitivo  
poderá ser consultado no BBDPJ.  
-----

Notificacao enviada em: 02/08/2024 - 16:16:56  
=====

DOCUMENTO: 080201  
AUTENTICACAO SISBB: B.508.122.4AD.311.76F  
=====

Central de Atendimento BB  
4004 0001

Consultas, informacoes e servicos transacionais.

SAC BB

0800 729 0722

Informacoes, reclamacoes, cancelamento de produ-  
tos e servicos.

Ouvidoria

0800 729 5678

Reclamacoes nao solucionadas nos canais  
habituais agencia, SAC e Demais canais de  
atendimento.

Atendimento a deficientes auditivos ou fala

0800 729 0088

Informacoes, reclamacoes, cancelamento de cartao  
e outros produtos e servicos de Ouvidoria.

CHA DE JAQUEIRA  
DESPESAS PAGAS COM RECURSOS  
DO TERMO DE COLABORAÇÃO Nº 03/2023,  
QUE ENTRE SI CELEBRAM O MUNICÍPIO DE  
MACEIÓ, POR INTERMÉDIO DA SECRETARIA  
MUNICIPAL DE EDUCAÇÃO - SEMED E O  
INSTITUTO DE GESTÃO EDUCACIONAL E  
VALORIZAÇÃO DO ENSINO - IGEVE DE MACEIÓ



## *Relatório de Prestação de Serviços*

**Instituto de Gestão Educacional e Valorização do  
Ensino, IGEVE Maceió Chã de Jaqueira**

CNPJ: 28.413.401/0027-21

***Inovação e versatilidade para seu negócio***



MACEIÓ - CHÃ DE JAQUEIRA  
DESpesas PAGAS COM RECURSOS  
DO TERMO DE COLABORAÇÃO Nº 03/2023,  
QUE ENTRE SI CELEBRAM O MUNICÍPIO DE  
MACEIÓ, POR INTERMÉDIO DA SECRETARIA  
MUNICIPAL DE EDUCAÇÃO - SEMED E O  
INSTITUTO DE GESTÃO EDUCACIONAL E  
VALORIZAÇÃO DO ENSINO - IGEVE DE MACEIÓ

**Local de Prestação dos Serviços:**

Instituto de Gestão Educacional e Valorização do Ensino. **IGEVE Maceió Chã de Jaqueira.**

Localizado na Travessa Jatobá, nº 37, Chã da Jaqueira, Maceió (AL).

**Serviços Realizados:**

O contrato com o Igeve de Maceió na unidade Chã de Jaqueira, contempla o fornecimento de suporte técnico ilimitado para hardwares e softwares, com alocação de funcionário dentro do instituto sempre que necessário, além disto inclui a locação de diversos equipamentos de informática, dentre eles;

Multifuncional Laser Mono da marca HP modelo M4103fdw.

Multifuncional Colorida Epson L4260.

Notebooks com processador Intel I3.

No mês de julho de 2024 foram realizados diversos trabalhos na unidade, conforme contratado.

Foram feitas manutenções preventivas nos notebooks locados para atualização da Bios e do sistema operacional, reforçando a segurança dos equipamentos para proteção contra vírus e Ransomware.

As manutenções preventivas nas impressoras foram devidamente realizadas, como troca de toners, roletes, sensores, bandejas etc., juntamente foram feitas as limpezas e higienizações dos equipamentos.

Foram entregues toners e cartuchos de tinta reserva para reposição.

No decorrer do mês foi feita visita técnica para ajustes nos equipamentos, resolução de problemas e dúvidas dos usuários.

Os pedidos de suporte técnico foram atendidos tanto presencialmente quanto via acesso remoto, de maneira ilimitada.

**Maceió, 01 de agosto de 2024.**

Brian Thieme, Depto. de T. I

CHÃ DE JAQUEIRA  
DESPESAS PAGAS COM RECURSOS  
DO TERMO DE COLABORAÇÃO Nº 03/2023,  
QUE ENTRE SI CELEBRAM O MUNICÍPIO DE  
MACEIÓ, POR INTERMÉDIO DA SECRETARIA  
MUNICIPAL DE EDUCAÇÃO – SEMED E O  
INSTITUTO DE GESTÃO EDUCACIONAL E  
VALORIZAÇÃO DO ENSINO - IGEVE DE MACEIÓ

12/08/2024 - BANCO DO BRASIL - 09:44:45  
285702857 SEGUNDA VIA 0001

COMPROVANTE DE TRANSFERENCIA  
DE CONTA CORRENTE PARA POUPANCA

CLIENTE: INSTITUTO E V E - IG  
AGENCIA: 2857-6 CONTA: 41.782-3

=====  
DATA DA TRANSFERENCIA 12/08/2024  
NR. DOCUMENTO 172.857.510.041.782  
VALOR TOTAL 52.856,11

\*\*\*\*\* TRANSFERIDO PARA:

CLIENTE: INSTITUTO E V E - IG  
AGENCIA: 2857-6 CONTA: 510.041.782-6  
VARIACAO DA POUPANCA 51  
NR. DOCUMENTO 172.857.000.041.782

=====  
NR.AUTENTICACAO F.7A6.D0E.1D6.760.E0D  
Creditos a partir de 04 05 2012 estao  
disciplinados pela Lei 12.703.

CHÃ DE JAQUEIRA  
DESPESAS PAGAS COM RECURSOS  
DO TERMO DE COLABORAÇÃO Nº 03/2023,  
QUE ENTRE SI CELEBRAM O MUNICIPIO DE  
MACEIÓ, POR INTERMÉDIO DA SECRETARIA  
MUNICIPAL DE EDUCAÇÃO - SEMED E O  
INSTITUTO DE GESTÃO EDUCACIONAL E  
VALORIZAÇÃO DO ENSINO - IGEVE DE MACEIÓ



IDENTIFICAÇÃO DO EMPREGADOR					
01 CNPJ/CEI 28.413.401/0027-21		02 Razão Social/Nome INSTITUTO DE GESTAO EDUCACIONAL E VALORIZACAO DO ENSINO - IGEVE			
03 Endereço (logradouro, nº, andar, apartamento) AVENIDA DOUTOR ROMEU TORTIMA, 391, SALA 11				04 Bairro JARDIM SANTA GENEBF	
05 Município CAMPINAS		06 UF SP	07 CEP 13.084-791	08 CNAE 8550-3/02	09 CNPJ/CEI Tomador/Obra
IDENTIFICAÇÃO DO TRABALHADOR					
10 PIS/PASEP 128.65881.01-8		11 Nome EDME DE ALMEIDA VIEIRA			
12 Endereço (logradouro, nº, andar, apartamento) Travessa PADRE CICERO, 70				13 Bairro JACINTINHO	
14 Município MACEIO		15 UF AL	16 CEP 57.040-355	17 CTPS (nº, série, UF) 005755 - 00016 / AL	18 CPF 029.910.684-50
19 Data de Nascimento 20/08/1977		20 Nome da Mãe LUIZA ISAURA DE ALMEIDA VIEIRA			
DADOS DO CONTRATO					
21 Tipo de Contrato 1. Contrato de trabalho por prazo indeterminado					
22 Causa do Afastamento Rescisão contratual a pedido do empregado					
23 Remuneração Mês Ant. 2.910,00		24 Data de Admissão 03/04/2024	25 Data do Aviso Prévio 19/08/2024	26 Data de Afastamento 19/08/2024	27 Cod. Afastamento SJ1
28 Pensão Alim. (%) TRCT 0,00		29 Pensão Alim. (%) FGTS 0,00		30 Categoria do Trabalhador 01 - Empregado	
31 Código Sindical		32 CNPJ e Nome da Entidade Sindical Laboral			
DISCRIMINAÇÃO DAS VERBAS RESCISÓRIAS					
VERBAS RESCISÓRIAS					
Rubrica	Valor	Rubrica	Valor	Rubrica	Valor
50 Saldo de 19/dias Salário (líquido de 0/faltas e DSR)	R\$ 1.843,00	51 Comissões	R\$ 0,00	52 Gratificação	R\$ 0,00
53 Adic. de Insalubridade ___%	R\$ 0,00	54 Adic. de Periculosidade ___%	R\$ 0,00	55 Adic. Noturno ___ horas ___%	R\$ 0,00
56.1 Horas Extras ___ horas a ___%	R\$ 0,00	57 Gorjetas	R\$ 0,00	58 Descanso Semanal Remunerado (DSR)	R\$ 0,00
59 Reflexo do DSR sobre Salário Variável	R\$ 0,00	60 Multa Art. 477 § 8º/CLT	R\$ 0,00	61 Multa Art. 479/CLT	R\$ 0,00
62 Salário-Família	R\$ 0,00	63 13º Salário Proporcional 5/12 avos	R\$ 1.212,50	64.1 13º Salário-Exerc. ___ - ___/12 avos	R\$ 0,00
65 Férias Proporc 5/12 avos	R\$ 1.212,50	66.1 Férias Venc. Per. Aquis. / / a / /	R\$ 0,00	68 Terço Constituc. de Férias	R\$ 404,17
69 - Aviso-Prévio Indenizado ___/dias	R\$ 0,00	70 13º Salário (Aviso Prévio Indenizado)	R\$ 0,00	71 Férias (Aviso-Prévio Indenizado)	R\$ 0,00
		99 Ajuste de Saldo Devedor	R\$ 0,00	<b>TOTAL BRUTO</b>	<b>R\$ 4.672,17</b>
DEDUÇÕES					
Desconto	Valor	Desconto	Valor	Desconto	Valor
100 Pensão Alimentícia	R\$ 0,00	101 Adiantamento Salarial	R\$ 0,00	102 Adiantamento 13º Salário	R\$ 0,00
103 Aviso-Prévio Indenizado 30/dias	R\$ 2.910,00	106 Vale-Transporte	R\$ 110,58	112.1 Previdência Social	R\$ 144,69
112.2 Prev. Social - 13º Salário	R\$ 90,93	114.1 IRRF	R\$ 279,58	114.2 IRRF sobre 13º Salário	R\$ 0,00
115.1 Outros Descontos (DESCONTO VALE REFEICAO)	R\$ 180,00				
				<b>TOTAL DEDUÇÕES</b>	<b>R\$ 3.715,78</b>
				<b>VALOR LÍQUIDO</b>	<b>R\$ 956,39</b>

CHÁ DE JAQUEIRA  
 DESPESAS PAGAS COM RECURSOS  
 DO TERMO DE COLABORAÇÃO Nº 03/2023,  
 QUE ENTRE SI CELEBRAM O MUNICÍPIO DE  
 MACEIO, POR INTERMÉDIO DA SECRETARIA  
 MUNICIPAL DE EDUCAÇÃO - SEMED E O  
 INSTITUTO DE GESTÃO EDUCACIONAL E  
 VALORIZAÇÃO DO ENSINO - IGEVE DE MACEIO

<b>EMPREGADOR</b>				
01 CNPJ/CEI 28.413.401/0027-21		02 Razão Social/Nome INSTITUTO DE GESTAO EDUCACIONAL E VALORIZACAO DO ENSINO - IGEVE		
<b>TRABALHADOR</b>				
10 PIS/PASEP 128.65881.01-8		11 Nome EDME DE ALMEIDA VIEIRA		
17 CTPS (nº, série, UF) 005755 - 00016 / AL		18 CPF 029.910.684-50	19 Data de Nascimento 20/08/1977	20 Nome da Mãe LUIZA ISAURA DE ALMEIDA VIEIRA
<b>CONTRATO</b>				
22 Causa do Afastamento Rescisão contratual a pedido do empregado				
24 Data de Admissão 03/04/2024	25 Data do Aviso Prévio 19/08/2024	26 Data de Afastamento 19/08/2024	27 Cod. Afastamento SJ1	29 Pensão Alim. (%) FGTS 0,00
30 Categoria do Trabalhador 01 - Empregado				

No dia \_\_\_/\_\_\_/\_\_\_ foi realizado, nos termos do art. 23 da Instrução Normativa/SRT n.º 15/2010, o efetivo pagamento das verbas rescisórias especificadas no corpo do TRCT, no valor líquido de R\$ \_\_\_\_\_, o qual, devidamente rubricado pelas partes, é parte integrante do presente Termo de Quitação.

\_\_\_\_\_ / \_\_\_\_\_ de \_\_\_\_\_ de \_\_\_\_\_.

150 Assinatura do Empregador ou Preposto  
INSTITUTO DE GESTAO EDUCACIONAL E VALORIZACAO DO ENSINO - IGEVE  
CLAUDIA BORTOLIERO DA SILVA  
Contador

151 Assinatura do Trabalhador

152 Assinatura do Responsável Legal do Trabalhador

*Colaborador não compareceu a unidade/escritório, por ausência de rescisão. 10/08/25  
Geal*

CHÁ DE JAQUEIRA  
DESPESAS PAGAS COM RECURSOS  
DO TERMO DE COLABORAÇÃO Nº 03/2023,  
QUE ENTRE SI CELEBRAM O MUNICÍPIO DE  
MACEIÓ, POR INTERMÉDIO DA SECRETARIA  
MUNICIPAL DE EDUCAÇÃO - SEMED E O  
INSTITUTO DE GESTÃO EDUCACIONAL E  
VALORIZAÇÃO DO ENSINO - IGEVE DE MACEIÓ

156 Informações à CAIXA:

**A ASSISTÊNCIA NO ATO DE RESCISÃO CONTRATUAL É GRATUITA.**

Pode o trabalhador iniciar ação judicial quanto aos créditos resultantes das relações de trabalho até o limite de dois anos após a extinção do contrato de trabalho (Inc. XXIX, Art. 7º da Constituição Federal/1988).

28/08/2024 - BANCO DO BRASIL - 08:50:50  
285702857 SEGUNDA VIA 0001

COMPROVANTE DE TRANSFERENCIA  
DE CONTA CORRENTE P/ CONTA CORRENTE

CLIENTE: INSTITUTO E V E - IG  
AGENCIA: 2857-6 CONTA: 41.782-3  
=====

DATA DA TRANSFERENCIA	28/08/2024
NR. DOCUMENTO	550.013.000.082.223
VALOR TOTAL	956,39

\*\*\*\*\* TRANSFERIDO PARA:  
CLIENTE: EDME DE ALMEIDA VIEIRA  
AGENCIA: 0013-2 CONTA: 82.223-X  
NR. DOCUMENTO 552.857.000.041.782  
=====

NR. AUTENTICACAO	A.1B3.B7F.724.F87.FD4
------------------	-----------------------

CHÃ DE JAQUEIRA  
DESPESAS PAGAS COM RECURSOS  
DO TERMO DE COLABORAÇÃO Nº 03/2023,  
QUE ENTRE SI CELEBRAM O MUNICÍPIO DE  
MACEIÓ, POR INTERMÉDIO DA SECRETARIA  
MUNICIPAL DE EDUCAÇÃO - SEMED E O  
INSTITUTO DE GESTÃO EDUCACIONAL E  
VALORIZAÇÃO DO ENSINO - IGEVE DE MACEIÓ



IDENTIFICAÇÃO DO EMPREGADOR					
01 CNPJ/CEI 28.413.401/0027-21		02 Razão Social/Nome INSTITUTO DE GESTAO EDUCACIONAL E VALORIZACAO DO ENSINO - IGEVE			
03 Endereço (logradouro, nº, andar, apartamento) AVENIDA DOUTOR ROMEU TORTIMA, 391, SALA 11					04 Bairro JARDIM SANTA GENEBF
05 Município CAMPINAS		06 UF SP	07 CEP 13.084-791	08 CNAE 8550-3/02	09 CNPJ/CEI Tomador/Obra
IDENTIFICAÇÃO DO TRABALHADOR					
10 PIS/PASEP 160.53891.18-6		11 Nome ALEXANDRA DOS SANTOS RODRIGUES			
12 Endereço (logradouro, nº, andar, apartamento) Quadra D-A-2 (CJ CIDADE SORRISO I), 14					13 Bairro BENEDITO BENTES
14 Município MACEIO		15 UF AL	16 CEP 57.086-120	17 CTPS (nº, série, UF) 3203423 - 0030 / AL	18 CPF 100.687.194-26
19 Data de Nascimento 07/06/1991		20 Nome da Mãe MARIA CICERA DOS SANTOS RODRIGUES			
DADOS DO CONTRATO					
21 Tipo de Contrato 1. Contrato de trabalho por prazo indeterminado					
22 Causa do Afastamento Despedida sem justa causa, pelo empregador					
23 Remuneração Mês Ant. 1.621,90		24 Data de Admissão 03/04/2024	25 Data do Aviso Prévio 26/07/2024	26 Data de Afastamento 26/07/2024	27 Cod. Afastamento SJ2
28 Pensão Alim. (%) TRCT 0,00		29 Pensão Alim. (%) FGTS 0,00		30 Categoria do Trabalhador 01 - Empregado	
31 Código Sindical		32 CNPJ e Nome da Entidade Sindical Laboral			
DISCRIMINAÇÃO DAS VERBAS RESCISÓRIAS					
VERBAS RESCISÓRIAS					
Rubrica	Valor	Rubrica	Valor	Rubrica	Valor
50 Saldo de 26/dias Salário (líquido de 0/faltas e DSR)	R\$ 1.405,65	51 Comissões	R\$ 0,00	52 Gratificação	R\$ 0,00
53 Adic. de Insalubridade %	R\$ 0,00	54 Adic. de Periculosidade %	R\$ 0,00	55 Adic. Noturno ___ horas %	R\$ 0,00
56.1 Horas Extras ___ horas a ___ %	R\$ 0,00	57 Gorjetas	R\$ 0,00	58 Descanso Semanal Remunerado (DSR)	R\$ 0,00
59 Reflexo do DSR sobre Salário Variável	R\$ 0,00	60 Multa Art. 477 § 8º/CLT	R\$ 0,00	61 Multa Art. 479/CLT	R\$ 0,00
62 Salário-Família	R\$ 107,54	63 13º Salário Proporcional 4/12 avos	R\$ 540,63	64.1 13º Salário-Exerc. ___ /12 avos	R\$ 0,00
65 Férias Proporc 4/12 avos	R\$ 540,63	66.1 Férias Venc. Per. Aquis. // a //	R\$ 0,00	68 Terço Constituc. de Férias	R\$ 225,26
69 - Aviso-Prévio Indenizado 30/dias	R\$ 1.621,90	70 13º Salário (Aviso Prévio Indenizado)	R\$ 135,16	71 Férias (Aviso-Prévio Indenizado)	R\$ 135,16
		99 Ajuste de Saldo Devedor	R\$ 0,00	<b>TOTAL BRUTO</b>	<b>R\$ 4.711,93</b>
DEDUÇÕES					
Desconto	Valor	Desconto	Valor	Desconto	Valor
100 Pensão Alimentícia	R\$ 0,00	101 Adiantamento Salarial	R\$ 0,00	102 Adiantamento 13º Salário	R\$ 0,00
103 Aviso-Prévio Indenizado ___/dias	R\$ 0,00	112.1 Previdência Social	R\$ 105,42	112.2 Prev. Social - 13º Salário	R\$ 50,68
114.1 IRRF	R\$ 0,00	114.2 IRRF sobre 13º Salário	R\$ 0,00	115.1 Outros Descontos (DESCONTO VALE REFEICAO)	R\$ 60,00
				<b>TOTAL DEDUÇÕES</b>	<b>R\$ 216,10</b>
				<b>VALOR LÍQUIDO</b>	<b>R\$ 4.495,83</b>

CHÁ DE JAQUEIRA  
 DESPESAS PAGAS COM RECURSOS  
 DO TERMO DE COLABORAÇÃO Nº 03/2023,  
 QUE ENTRE SI CELEBRAM O MUNICÍPIO DE  
 MACEIO, POR INTERMÉDIO DA SECRETARIA  
 MUNICIPAL DE EDUCAÇÃO - SEMED E O  
 INSTITUTO DE GESTAO EDUCACIONAL E  
 VALORIZACAO DO ENSINO - IGEVE DE MACEIO

Alexandra dos Santos Rodrigues  

<b>EMPREGADOR</b>				
01 CNPJ/CEI 28.413.401/0027-21		02 Razão Social/Nome INSTITUTO DE GESTAO EDUCACIONAL E VALORIZACAO DO ENSINO - IGEVE		
<b>TRABALHADOR</b>				
10 PIS/PASEP 160.53891.18-6		11 Nome ALEXANDRA DOS SANTOS RODRIGUES		
17 CTPS (nº, série, UF) 3203423 - 0030 / AL		18 CPF 100.687.194-26	19 Data de Nascimento 07/06/1991	20 Nome da Mãe MARIA CICERA DOS SANTOS RODRIGUES
<b>CONTRATO</b>				
22 Causa do Afastamento Despedida sem justa causa, pelo empregador				
24 Data de Admissão 03/04/2024	25 Data do Aviso Prévio 26/07/2024	26 Data de Afastamento 26/07/2024	27 Cod. Afastamento SJ2	29 Pensão Alim. (%) FGTS 0,00
30 Categoria do Trabalhador 01 - Empregado				

No dia 11 de Agosto de 2024, foi realizado, nos termos do art. 23 da Instrução Normativa/SRT n.º 15/2010, o efetivo pagamento das verbas rescisórias especificadas no corpo do TRCT, no valor líquido de R\$ \_\_\_\_\_, o qual, devidamente rubricado pelas partes, é parte integrante do presente Termo de Quitação.

Maceió, 11 de Agosto de 2024.

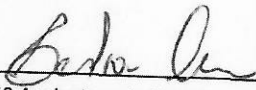
  
 150 Assinatura do Empregador ou Preposto  
 INSTITUTO DE GESTAO EDUCACIONAL E VALORIZACAO DO ENSINO - IGEVE  
 CLAUDIA BORTOLIERO DA SILVA  
 Contador

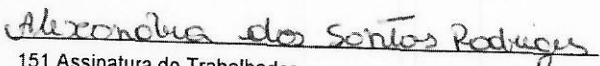
  
 151 Assinatura do Trabalhador

\_\_\_\_\_  
 152 Assinatura do Responsável Legal do Trabalhador

CHÃ DE JAQUEIRA  
 DESPESAS PAGAS COM RECURSOS  
 DO TERMO DE COLABORAÇÃO Nº 03/2023,  
 QUE ENTRE SI CELEBRAM O MUNICÍPIO DE  
 MACEIÓ, POR INTERMÉDIO DA SECRETARIA  
 MUNICIPAL DE EDUCAÇÃO - SEMED E O  
 INSTITUTO DE GESTÃO EDUCACIONAL E  
 VALORIZAÇÃO DO ENSINO - IGEVE DE MACEIÓ

156 Informações à CAIXA:

**A ASSISTÊNCIA NO ATO DE RESCISÃO CONTRATUAL É GRATUITA.**

Pode o trabalhador iniciar ação judicial quanto aos créditos resultantes das relações de trabalho até o limite de dois anos após a extinção do contrato de trabalho (Inc. XXIX, Art. 7º da Constituição Federal/1988).

SISBB - SISTEMA DE INFORMACOES BANCO DO BRASIL  
06/09/2024 - AUTO-ATENDIMENTO - 13:31:49  
2857002857

COMPROVANTE DE PAGAMENTO ELETRONICO

PAGADOR: INSTIT GESTAO EDUCACIONAL E VA  
CNPJ: 28.413.401/0027-21

-----  
FAVORECIDO: ALEXANDRA DOS SANTOS RODRIGUES  
CPF: 100.687.194-26  
AGENCIA: 0013-2 - MACEIO AL  
CONTA: 82.298-1  
DATA DE PAGAMENTO: 05/08/2024  
VALOR CREDITADO (R\$): 4.495,83

-----  
EVENTO: PG RESCISAO CONTRATO TRABALHO

-----  
AUTENTICACAO SISBB: 4.175.C78.DCA.CED.2C4

CHÃ DE JAQUEIRA  
DESPESAS PAGAS COM RECURSOS  
DO TERMO DE COLABORAÇÃO Nº 03/2023,  
QUE ENTRE SI CELEBRAM O MUNICÍPIO DE  
MACEIÓ, POR INTERMÉDIO DA SECRETARIA  
MUNICIPAL DE EDUCAÇÃO - SEMED E O  
INSTITUTO DE GESTÃO EDUCACIONAL E  
VALORIZAÇÃO DO ENSINO - IGEVE DE MACEIÓ