

PORTARIA Nº. 0286/2023
Prefeitura Municipal de Maceió/AL
Plano de Aplicação dos Recursos Financeiros

PLANO DE APLICAÇÃO DA VERBA DE IMPLANTAÇÃO

Pelo presente, o **IGEVE- Instituto de Gestão e Valorização do Ensino**, inscrito no CNPJ sob nº 28.413.401/0001-92, com sede à Av. Dr. Romeu Tortima, 391 – Jardim Santa Genebra II (Barão Geraldo), Campinas – SP, 13084-791, em atendimento ao **artigo 14, inciso II.I, alínea “a” da Portaria SEMED nº. 0286/2023** e a fim de elucidar o método de estabelecimento da parceria, em regime de mútua cooperação no **CMEI/RP CRECHE TABULEIRO DOS MARTINS**, localizado na Avenida Maceió, nº 863, Tabuleiro dos Martins. Maceió/AL, para atendimento gratuito de crianças de 0 (zero) a 05 (cinco) anos e 11 (onze) meses de idade, vem apresentar o planejamento da **fase de implantação da unidade**.

1. INTRODUÇÃO

Conforme determinação do artigo 14, inciso II.I, alínea “a” da Portaria SEMED nº. 0286/2023, o Plano de Aplicação da Verba de Implantação deve conter a descrição em relação às *“despesas iniciais de execução da parceria, isto é, para adequações preventivas e corretivas que se fizerem necessárias ao início das atividades, primeira parcela do aluguel, aquisição de utensílios, uniforme dos educandos e material de consumo, bens permanentes e contratação de recursos humanos, possibilitando uma infraestrutura adequada ao funcionamento do serviço”*.

A verba de implantação compreende as despesas oriundas das seguintes rubricas: **(i) Obras; (ii) Materiais e Utensílios; (iii) Uniforme e (iv) Alugueres**, não se confundindo com os valores que serão despendidos na **fase de operação da parceria**, voltada ao atendimento dos beneficiários.

Além disso, a alínea “a.I” do artigo supramencionado, determina que seja apresentada a planta arquitetônica ou croqui do prédio, para demonstrar como os espaços serão organizados para o atendimento pretendido.

2. DO IMÓVEL E DOS ALUGUERES

A começar, cumpre esclarecer que o imóvel onde serão realizadas as atividades propostas será **locado** por esta entidade após a aprovação do referido Plano de Trabalho, havendo expressa previsão contratual sobre a sua **utilização não residencial**, para **fins educacionais, para execução**

do objeto regulamentado na Portaria nº 0286/2023 da Secretaria Municipal de Educação de Maceió.

O Contrato de Locação será firmado com prazo de vigência inicial de **60 (sessenta) meses**, podendo ser prorrogado por igual período. Desta forma, *atende ao disposto no artigo 25, inciso II da Portaria nº 0286/2023/SEMED.*

Além disso, foram estabelecidas Cláusulas visando a compatibilidade com as normativas previstas nesta Portaria mencionada, a exemplo de: **(i)** autorização para a locatária realizar adequações e alterações na fachada do imóvel, podendo afixar placas de identificação em seu exterior (art. 6º da Portaria); **(ii)** autorização para que técnicos da Diretoria de Infraestrutura da SEMED de Maceió ou pela Comissão de Monitoramento e Avaliação, responsável pela fiscalização do Termo de Colaboração, realizem vistorias no imóvel, sempre que necessário, especialmente na ocorrência de reformas/alterações (art. 36 da Portaria); **(iii)** possibilidade de haver sub-rogação da qualidade de “Locatário” pelo Poder Público ou outra instituição, através de outra parceria, nos mesmos moldes e condições estabelecidos no contrato (artigo 68, §3º da Portaria), dentre outras.

Durante a fase de implantação **não haverá pagamento de alugueres ao proprietário**, posto que restou estabelecido o **período de carência**, enquanto perdurar as reformas e adequações no imóvel (com entrega prevista para fevereiro/2024).

Somente será devido o aluguel correspondente, após iniciada a fase de operação da unidade (com atendimento aos usuários), conforme previsão constante nos Planos Orçamentários anexos.

Insta esclarecer que o método de seleção dos imóveis parte do atendimento de 04 critérios: **(i)** demanda reprimida regional; **(ii)** compatibilidade estrutural com o projeto que se pretende implantar; **(iii)** disponibilidade imediata ou próxima para início da execução dos serviços; **(iv)** compatibilidade com os preços praticados no mercado (laudos de vistoria anexos).

O Bairro Tabuleiro dos Martins se localiza na 7ª Região Administrativa de Maceió, sendo esta a região mais populosa do Município, com 298.799 habitantes (27,27% do total) e apresenta uma taxa média anual de natalidade de, aproximadamente, 4.401 (quatro mil, quatrocentos e uma) crianças.

Considerando apenas as matrículas em creches públicas, em 2022, a demanda reprimida **em creches** nesta Região Administrativa, seria de 12.296 (doze mil, duzentas e noventa e seis) vagas, enquanto que **em pré-escola** seria de 4.769 (quatro mil, setecentos e sessenta e nove) vagas, tratando-se da **2ª região com o maior número de demanda reprimida**.¹

¹ Informações obtidas de relatório realizado pelo escritório **MONTEIRO & ROCHA CONSULTORIA EM GESTÃO PÚBLICA**, após realizar consultoria para a Secretaria de Educação do Município de Maceió.

3. DAS REFORMAS PARA IMPLANTAÇÃO DA UNIDADE

O período estipulado para a finalização das reformas será de, aproximadamente, **85 (oitenta e cinco) a 120 (cento e vinte) dias**, contados da transferência dos recursos, de modo que a previsão de funcionamento é estimada até **março de 2024**.

Em relação à distribuição das salas, instalações e estrutura, pode-se verificar a regularidade por meio dos Projetos Arquitetônicos anexos, os quais foram firmados em observância à Resolução 03/2014 -COMED/MACEIÓ, em especial quanto aos *artigos 13, 26 e seguintes do referido ato normativo*.

Para a execução das reformas e adaptações será selecionada Empresa de Engenharia, com expertise em projetos desta natureza e complexidade, a partir de licitação interna realizada por esta proponente, com, no mínimo, 03 concorrentes, visando a obtenção da melhor proposta.

Para tanto, o IGEVE adotou dois marcos normativos que direcionam a atuação de seus agentes na mensuração dos custos dos produtos e na contratação dos recursos humanos, com o objetivo de maximizar os investimentos recebidos em consonância com a viabilidade das ações e metas programadas, sob a ótica econômica, mas também social. Tratam-se do **Regulamento Institucional para a Contratação de Pessoal** e o **Regulamento Institucional de Compras e Contratação de Obras e Serviços**.

Para execução das reformas e adaptações da referida unidade, elaborou-se projeto orçamentário em conformidade com a **tabela SINAPI**, conforme estabelece o *artigo 18, §3º da Portaria n° 0286/2023/SEMED*, perfazendo a importância de **R\$ 3.898.269,42 (três milhões, oitocentos e noventa e oito mil, duzentos e sessenta e nove reais e quarenta e dois centavos)**, que será devidamente distribuída na forma prevista na planilha anexa.

4. DOS MATERIAIS E UTENSÍLIOS

No tocante, aos materiais e utensílios consoante ao Plano de Aplicação da Verba de Implantação, salientamos o previsto no art. 36, § 2º, do Decreto n° 8726/2016:

Art. 36. As compras e contratações de bens e serviços pela organização da sociedade civil com recursos transferidos pela administração pública federal *adotarão métodos usualmente utilizados pelo setor privado*.
(...)

§ 2º A organização da sociedade civil deverá verificar a compatibilidade entre o valor previsto para realização da despesa, aprovado no plano de trabalho, e o valor efetivo da compra ou contratação.

Para a aquisição, além do cumprimento das normativas atinentes à celebração da parceria, este Instituto segue o procedimento previsto em seu **Regulamento Institucional de Compras**, pautado na realização de três cotações de diferentes fornecedores previamente qualificados pela instituição, com base no critério da melhor oferta, em se tratando de bens comuns. Na hipótese de versar sobre bens exclusivos, serão exigidos, sem prejuízo de outros atestados, a comprovação da condição de exclusividade, através dos atestados de capacidade técnica e declaração de exclusividade do fornecedor.

Em relação aos bens permanentes adquiridos durante a etapa de implantação, estes serão incorporados ao patrimônio do Município de Maceió, de modo que a sua aquisição se enquadra na rubrica de **investimentos**, conforme previsão do artigo 54, inciso II, §1º da Portaria 0286/2023 - SEMED c/c artigo 35, § 5º da Lei Federal 13.019/2014.

Neste contexto, cumpre esclarecer que a Lei nº 4.320/64, a qual “*estatuí normas gerais de direito financeiro para elaboração e controle dos orçamentos e balanços da União, dos Estados, dos Municípios e do Distrito Federal*”, definiu em seu artigo 15, § 2º os bens permanentes como sendo aqueles que possuem duração superior a dois anos.

Esta definição foi reiterada no Manual de Contabilidade Aplicada ao Setor Público² elaborado pelo Tesouro Nacional, com a seguinte redação:

Material de Consumo: aquele que, em razão de seu uso corrente e da definição da Lei nº 4.320/1964, perde normalmente sua identidade física e/ou tem sua utilização limitada a dois anos;

Material Permanente: aquele que, em razão de seu uso corrente, não perde a sua identidade física, e/ou tem uma durabilidade superior a dois anos.

Avaliando-se as planilhas que acompanham o presente Plano, registra-se que foi previsto o valor de **R\$ 661.663,82 (seiscentos e sessenta e um mil, seiscentos e sessenta e três reais e oitenta dois centavos)** para esta rubrica.

² Disponível em: https://sisweb.tesouro.gov.br/apex/f?p=2501:9:::9:P9_ID_PUBLICACAO:31484

Foram elencados os itens necessários para implantação da unidade, classificados por setores, quais sejam: **(i)** cozinha; **(ii)** refeitório; **(iii)** escritório; **(iv)** sala de aula e **(v)** interno. Ademais, há o descritivo da quantidade necessária para atender o quantitativo de alunos, bem como o valor unitário por item, com o intuito de elidir dúvidas acerca dos custos relativos aos materiais e utensílios necessários à implantação de cada unidade educacional.

5. UNIFORME

No Plano de Aplicação da Verba de Implantação apresentado por este Instituto, consta também o descritivo relativo aos uniformes escolares, relacionando o valor unitário de cada item, assim como, a quantidade por aluno.

Ressalta-se que os uniformes escolares serão adquiridos no mesmo padrão de qualidade e material dos já distribuídos pela SEMED aos alunos da rede própria, de modo que a composição dos KITS/aluno também será idêntica, de acordo com a faixa etária dos alunos:



Para a definição dos materiais e valores previstos, utilizou-se **Atas de Registros de Preços** obtidas por meio do Pregão Eletrônico nº 01/2023, do tipo MENOR PREÇO POR ITEM/GRUPO, realizado pela Agência de Licitações, Contratos e Convênios (ALICC) do Município de Maceió (Processo Administrativo nº 6500.95192/2022), bem como outros orçamentos obtidos.

O descritivo anexo conterà as especificações por item, bem como os valores agregados, de modo a possibilitar a aferição do custo unitário, bem como o valor do KIT por aluno, com o agrupamento das peças.

Portanto, considerando o número de beneficiários, destinou-se o valor total de **R\$ 202.180,50 (duzentos e dois mil, cento e oitenta reais e cinquenta centavos)** para a aquisição dos uniformes, conforme planilha anexa.

6. CONCLUSÃO

Dessa forma, por meio deste Plano de Aplicação da Verba de Implantação, este Instituto cumpriu em demonstrar a exequibilidade da proposta orçamentária apresentada para as despesas iniciais de execução da parceria, de modo a promover uma infraestrutura adequada ao funcionamento do serviço.

Os valores previstos constam de maneira clara e minuciosa nas planilhas anexas e em consonância com as normativas pertinentes, evidenciando a devida utilização da verba para implantação do projeto.

Por fim, cabe informar que a atuação deste Instituto é norteada pelo alcance dos resultados visados pela Administração Pública, com moralidade e adequação institucional na contratação de fornecedores e/ou prestadores de serviços.

Maceió, 10 de dezembro de 2023.

MARIA ROSA
ESTEVES:88808475891

Assinado de forma digital
por MARIA ROSA
ESTEVES:88808475891

Maria Esteves Pires

Presidente

NOME DO PROJETO:	EDUCAÇÃO
LOCAL DO PROJETO:	TABULEIRO
QUANTIDADE TOTAL DE ALUNOS:	450

PLANILHA DE IMPLANTAÇÃO	TABULEIRO	
DESCRIÇÃO	VALOR	
OBRAS	R\$	3.898.269,42
MATERIAIS E UTENSÍLIOS	R\$	661.663,82
UNIFORMES - BERÇÁRIO	R\$	78.966,00
UNIFORMES - PRÉ ESCOLA	R\$	123.214,50
ALUGUEL *	R\$	-
TOTAL	R\$	4.762.113,74

* CONSIDERAÇÕES:	Aluguel de 03 (três) meses, iniciando em 30/11/2023 e com carência pelo proprietário em 30/12/2023; 30/01/2024 e 28/02/2024.
-------------------------	--

MARIA ROSA
ESTEVES:888084758
91

Assinado de forma
digital por MARIA ROSA
ESTEVES:88808475891

NOME DO PROJETO:	EDUCAÇÃO
LOCAL DO PROJETO:	TABULEIRO
QUANTIDADE DE ALUNOS:	450

SETOR	ITENS PARA IMPLANTAÇÃO UNIDADE	QUANTIDADE NECESSÁRIA PARA ATENDER 500 ALUNOS	VALOR UNITÁRIO	FORNECEDOR	TABULEIRO	
					QTDE	VALOR
1. COZINHA	1.1 FOGÃO INDUSTRIAL 6 BOCAS COM FORNO 55 L CRISTALAÇO	1	R\$ 2.028,60	MERCADÃO DAS MIUDEZAS - CNPJ: 12.161.410/0001-90	1	R\$ 2.028,60
	1.2 MICROONDAS 20 L BRANCO PHILCO 220V	3	R\$ 681,76	MERCADÃO DAS MIUDEZAS - CNPJ: 12.161.410/0001-90	3	R\$ 2.045,28
	1.3 GELADEIRA INDUSTRIAL 4 PORTAS 765 LITROS GALVA KOFISA	2	R\$ 3.240,00	MERCADÃO DAS MIUDEZAS - CNPJ: 12.161.410/0001-90	2	R\$ 6.480,00
	1.4 FREEZER HORIZONTAL CONSUL 2 PORTAS 534 L 220V	2	R\$ 2.728,00	MERCADÃO DAS MIUDEZAS - CNPJ: 12.161.410/0001-90	2	R\$ 5.456,00
	1.5 ARMARIO DE AÇO COM 2 PORTAS COM 3 PRATELEIRAS DE 1,50 C/ CHAVES COR CINZA MACRO ESTANTES	2	R\$ 1.850,00	CENTRAL DE VENDAS - CNPJ: 51.500.931/0001-90	2	R\$ 3.700,00
	1.6 PRATO FUNDO DE VIDRO TRANSPARENTE ASTRAL DURALEX	100	R\$ 7,73	MERCADÃO DAS MIUDEZAS - CNPJ: 12.161.410/0001-90	90	R\$ 695,70
	1.7 PRATO DE PLÁSTICO POLIPROPILENO REFEIÇÃO ESCOLAR REDONDO NA COR AZUL PLASÚTIL	500	R\$ 5,30	MERCADÃO DAS MIUDEZAS - CNPJ: 12.161.410/0001-90	450	R\$ 2.385,00
	1.8 COLHER PLÁSTICO MERENDA ESCOLAR 17 CM ERCAPLAST	500	R\$ 1,20	MERCADÃO DAS MIUDEZAS - CNPJ: 12.161.410/0001-90	450	R\$ 540,00
	1.9 GARFO DE PLÁSTICO MERENDA ESCOLAR 17 CM ERCAPLAST	500	R\$ 1,20	MERCADÃO DAS MIUDEZAS - CNPJ: 12.161.410/0001-90	450	R\$ 540,00
	1.10 COPO PLÁSTICO 320 ML ERCAPLAST	500	R\$ 4,20	MERCADÃO DAS MIUDEZAS - CNPJ: 12.161.410/0001-90	360	R\$ 1.512,00
	1.11 COPO DE TRANSIÇÃO COM ALÇA E BICO RÍGIDO 180 ML BUBA	500	R\$ 28,30	MERCADÃO DAS MIUDEZAS - CNPJ: 12.161.410/0001-90	90	R\$ 2.547,00
	1.12 BACIAS MULTIUSO DE PLÁSTICO GRANDE 32 LITROS MARCA ARQPLAST	25	R\$ 42,00	MERCADÃO DAS MIUDEZAS - CNPJ: 12.161.410/0001-90	25	R\$ 1.050,00
	1.13 POTE HERMÉTICO PLÁSTICO COM TAMPALTA VEDAÇÃO PARA ARMAZENAMENTO 500 ML PLASÚTIL	30	R\$ 14,78	MERCADÃO DAS MIUDEZAS - CNPJ: 12.161.410/0001-90	30	R\$ 443,40
	1.14 BALANÇA DIGITAL DE COZINHA 1G A 10 KG CLINK	2	R\$ 35,00	MERCADÃO DAS MIUDEZAS - CNPJ: 12.161.410/0001-90	2	R\$ 70,00
	1.15 TERMÔMETRO DIGITAL INFRAVERMELHO COM MIRA A LASER DE ALIMENTO B-MAX	4	R\$ 65,84	MERCADÃO DAS MIUDEZAS - CNPJ: 12.161.410/0001-90	4	R\$ 263,36
	1.16 CAIXA ORGANIZADORAS PLASTICA 19 LITROS MARCA PLASÚTIL	30	R\$ 64,50	MERCADÃO DAS MIUDEZAS - CNPJ: 12.161.410/0001-90	30	R\$ 1.935,00
	1.17 BANDEJA BRANCA PARA SERVIR PLASÚTIL	40	R\$ 35,00	MERCADÃO DAS MIUDEZAS - CNPJ: 12.161.410/0001-90	40	R\$ 1.400,00
	1.18 JARRA PLASTICA COM TAMPALTA PLASÚTIL 3 LITROS	50	R\$ 31,90	MERCADÃO DAS MIUDEZAS - CNPJ: 12.161.410/0001-90	20	R\$ 638,00
	1.19 FILTRO ÁGUA BEBEDOURO 10 LITROS PORTÁTIL ACQUAMAR	2	R\$ 597,00	MERCADÃO DAS MIUDEZAS - CNPJ: 12.161.410/0001-90	2	R\$ 1.194,00
	1.20 JOGO DE PAINEL ANTIADERENTE COM TAMPALTA 09 ITENS MAPAL	20	R\$ 166,00	MERCADÃO DAS MIUDEZAS - CNPJ: 12.161.410/0001-90	20	R\$ 3.320,00
	1.21 DESCASCADOR DE LEGUMES 3 EM 1 LÂMINAS INOX CLINK	15	R\$ 14,99	MERCADÃO DAS MIUDEZAS - CNPJ: 12.161.410/0001-90	15	R\$ 224,85
	1.22 PICADOR DE LEGUMES PEQUENO EM ALUMINIO FUNDIDO VITALEX	5	R\$ 42,00	MERCADÃO DAS MIUDEZAS - CNPJ: 12.161.410/0001-90	5	R\$ 210,00
	1.23 MULTIPROCESSADOR PHILCO ALL IN ONE MAXIMUS 220 V	2	R\$ 390,00	MERCADÃO DAS MIUDEZAS - CNPJ: 12.161.410/0001-90	2	R\$ 780,00

	1.24 FRIGIDEIRA HOTEL ANTIADERENTE TAMANHO FAMILIA N30 MIMARI	8	R\$ 134,00	MERCADÃO DAS MIUDEZAS - CNPJ: 12.161.410/0001-90	8	R\$ 1.072,00
	1.25 PANEIA DE PRESSÃO POLIDA 7 L NIGRO	10	R\$ 226,00	MERCADÃO DAS MIUDEZAS - CNPJ: 12.161.410/0001-90	10	R\$ 2.260,00
	1.26 LIQUIDIFICADOR INDUSTRIAL 2 L COM JARRA DE AÇO INOXIDÁVEL EVITRA 220V	5	R\$ 364,00	MERCADÃO DAS MIUDEZAS - CNPJ: 12.161.410/0001-90	5	R\$ 1.820,00
	1.27 BATEDEIRA PÉROLA MAXX BRITÂNIA 220V	2	R\$ 179,00	MERCADÃO DAS MIUDEZAS - CNPJ: 12.161.410/0001-90	2	R\$ 358,00
	1.28 ESPREMEDOR DE FRUTA TURBO PREMIUM 250W MONDIAL BIVOLT	2	R\$ 391,56	MERCADÃO DAS MIUDEZAS - CNPJ: 12.161.410/0001-90	2	R\$ 783,12
	1.29 ASSADEIRA RETANGULAR ALTA 44x29 Nº5 EM ALUMÍNIO CHICKY FORMAS	6	R\$ 132,00	MERCADÃO DAS MIUDEZAS - CNPJ: 12.161.410/0001-90	6	R\$ 792,00
	1.30 CUMBUCA TIGELA ESCOLAR 450 ML POLIPROPILENO GUEST	500	R\$ 9,90	MERCADÃO DAS MIUDEZAS - CNPJ: 12.161.410/0001-90	450	R\$ 4.455,00
	1.31 ESCORREDOR DE LOUÇAS 2 ANDARES AÇO CROMADO PASSERINI	6	R\$ 215,00	MERCADÃO DAS MIUDEZAS - CNPJ: 12.161.410/0001-90	6	R\$ 1.290,00
	1.32 TABUA DE CORTE 36 CM ANTIBACTERICIDA BRANCO JAGUAR	5	R\$ 88,80	MERCADÃO DAS MIUDEZAS - CNPJ: 12.161.410/0001-90	5	R\$ 444,00
	1.33 ESCORREDOR MASSA COM ALÇA EM AÇO INOX 24 CM TOP RIO	3	R\$ 55,00	MERCADÃO DAS MIUDEZAS - CNPJ: 12.161.410/0001-90	3	R\$ 165,00
	1.34 MAMADEIRA PLÁSTICO 240 ML MAMITA	150	R\$ 16,90	MERCADÃO DAS MIUDEZAS - CNPJ: 12.161.410/0001-90	90	R\$ 1.521,00
	1.35 BEBEDOURO DE ÁGUA CADENCE 220V	15	R\$ 582,50	MERCADÃO DAS MIUDEZAS - CNPJ: 12.161.410/0001-90	15	R\$ 8.737,50
	1.36 JOGO 3 PENEIRAS P, M, G AÇO INOX ECOS	5	R\$ 44,90	MERCADÃO DAS MIUDEZAS - CNPJ: 12.161.410/0001-90	5	R\$ 224,50
	1.37 BORRIFADOR SPRAY PET 500 ML GIFOR	25	R\$ 12,00	MERCADÃO DAS MIUDEZAS - CNPJ: 12.161.410/0001-90	25	R\$ 300,00
	1.38 LIXEIRA COM PEDAL 50 L PLÁSTICO JSN	4	R\$ 90,00	MERCADÃO DAS MIUDEZAS - CNPJ: 12.161.410/0001-90	4	R\$ 360,00
2. REFEITÓRIO	2.1 CONJUNTO PARA REFEITÓRIO ESCOLAR RETANGULAR EM MDF REVESTIDO C 185cm x L 70 cm x 76 cm LOACY	10	R\$ 3.940,00	CENTRAL DE VENDAS - CNPJ: 51.500.931/0001-90	10	R\$ 39.400,00
	2.2 BEBEDOURO INDUSTRIAL 50 L INOX 2 TORNEIRAS MULTIMARCAS 220V	3	R\$ 1.340,00	MERCADÃO DAS MIUDEZAS - CNPJ: 12.161.410/0001-90	3	R\$ 4.020,00
3. ESCRITÓRIO	3.1 MESA DE ESCRITÓRIO EM MDP 15 mm COM 2 GAVETAS MEDIDAS: A 74 cm x L 1,2 m x P 60cm, KROLL	5	R\$ 1.123,50	CENTRAL DE VENDAS - CNPJ: 51.500.931/0001-90	6	R\$ 6.741,00
	3.2 CADEIRA DE ESCRITÓRIO ERGONÔMICA PRETA COM ESTOFADO DE TECIDO E BRAÇOS ECOFLEX	5	R\$ 743,00	CENTRAL DE VENDAS - CNPJ: 51.500.931/0001-90	6	R\$ 4.458,00
	3.3 ESTANTE DE AÇO 5 PRATELEIRAS 25 cm MULTIUSO SUPREME	5	R\$ 907,64	CENTRAL DE VENDAS - CNPJ: 51.500.931/0001-90	5	R\$ 4.538,20
	3.4 ARMARIO DE AÇO COM 2 PORTAS COM 3 PRATELEIRAS DE 1,50 C/ CHAVES COR CINZA MACRO ESTANTES	2	R\$ 3.049,20	CENTRAL DE VENDAS - CNPJ: 51.500.931/0001-90	2	R\$ 6.098,40
	3.5 LIXEIRA PLÁSTICA 12 L SEM TAMPA PRETA JSN	10	R\$ 45,80	MERCADÃO DAS MIUDEZAS - CNPJ: 12.161.410/0001-90	22	R\$ 1.007,60
	3.6 CAIXA ORGANIZADORAS PLASTICA 19 LITROS MARCA PLASÚTIL	10	R\$ 63,90	MERCADÃO DAS MIUDEZAS - CNPJ: 12.161.410/0001-90	10	R\$ 639,00
	4.1 COLCHONETE ESPUMA D 18 - 1,20 x 0,60 x 4 cm MATERIAL EM PVC - DMG	500	R\$ 111,30	QUALITY OF LIFE COLCHÕES - CNPJ 07.436.085/0001-02	360	R\$ 40.068,00
	4.2 LENÇOL INFANTIL COM ELASTICO 150 x 70 cm, CLAMATEX, SEM IMPRESSÃO.	500	R\$ 69,90	CASEBAG - CNPJ: 46.230.659/0001-35	450	R\$ 31.455,00
	4.3 PROTETOR CAPA DE COLCHÃO IMPERMEÁVEL COM ZIPER, TAMANHO 150 x 70 cm, SEM IMPRESSÃO	500	R\$ 69,90	CASEBAG - CNPJ: 46.230.659/0001-35	90	R\$ 6.291,00
	4.4 COLCHÃO INFANTIL 150 x 70 x 12	500	R\$ 233,45	GOMES COLCHOES - CNPJ: 52.078.138/0001-07	90	R\$ 21.010,50

4. SALA DE AULA

4.5 ALMOFADA BEBÊ ASSENTO INFANTIL SEGURANÇA POSTURA ANTIQUEDA ESSENCIA BRASILEIRA	30	R\$ 245,90	MERCADÃO DAS MIUDEZAS - CNPJ: 12.161.410/0001-90	6	R\$ 1.475,40
4.6 BRINQUEDO EDUCATIVO DIDÁTICO ENCAIXE INFANTIL BABY TOYS SET	200	R\$ 113,00	MERCADÃO DAS MIUDEZAS - CNPJ: 12.161.410/0001-90	200	R\$ 22.600,00
4.7 CADEIRA DE ALIMENTAÇÃO ALTA SLIM MULTIKIDS BABY	30	R\$ 299,90	MERCADÃO DAS MIUDEZAS - CNPJ: 12.161.410/0001-90	6	R\$ 1.799,40
4.8 PORTA MOCHILA CABIDEIRO DE PAREDE PARA 10 MOCHILAS CIA DA CRIANÇA	30	R\$ 126,00	MERCADÃO DAS MIUDEZAS - CNPJ: 12.161.410/0001-90	20	R\$ 2.520,00
4.9 MESA PROFESSOR TIPO FNDE 1,20x65 MDF 15mm TUBOS DE AÇO ECOFLEX	15	R\$ 1.382,70	CENTRAL DE VENDAS - CNPJ: 51.500.931/0001-90	20	R\$ 27.654,00
4.10 CADEIRA PROFESSOR EM MADEIRA NOVA STORE BRASIL	15	R\$ 715,00	CENTRAL DE VENDAS - CNPJ: 51.500.931/0001-90	20	R\$ 14.300,00
4.11 ESTANTE COM 4 PRATELEIRAS EM MADEIRA CARLU	15	R\$ 1.391,90	CENTRAL DE VENDAS - CNPJ: 51.500.931/0001-90	20	R\$ 27.838,00
4.12 BERÇO CAMA 02 EM 01	250	R\$ 885,00	CENTRAL DE VENDAS - CNPJ: 51.500.931/0001-90	45	R\$ 39.825,00
4.13 COMÉIA SAPATEIRA COM 9 CAVIDADES COLORIDA MARCA BEM ÚTIL	15	R\$ 129,90	MERCADÃO DAS MIUDEZAS - CNPJ: 12.161.410/0001-90	20	R\$ 2.598,00
4.14 RELOGIO DE PAREDE ANALÓGICO 26 CM DE PILHA HERWEG	15	R\$ 96,00	MERCADÃO DAS MIUDEZAS - CNPJ: 12.161.410/0001-90	20	R\$ 1.920,00
4.15 CABIDEIRO DE PAREDE PARA 10 MOCHILAS CIA DA CRIANÇA	30	R\$ 105,00	MERCADÃO DAS MIUDEZAS - CNPJ: 12.161.410/0001-90	40	R\$ 4.200,00
4.16 BEBÊ CONFORTO WIZZ 0-13 KGS COSCO	250	R\$ 702,00	MERCADÃO DAS MIUDEZAS - CNPJ: 12.161.410/0001-90	45	R\$ 31.590,00
4.17 TATAME EM PLACA INTERTRAVADAS DE E.V.A TAM. 100 mm x 100 mm 10 mm Espessura	POR SALA	R\$ 32,67	MERCADÃO DAS MIUDEZAS - CNPJ: 12.161.410/0001-90	270	R\$ 8.820,90
4.18 CAMINHA EMPILHÁVEL INFANTIL C 1.240mm x L 550mm x A 140 mm	POR SALA	R\$ 251,10	MERCADÃO DAS MIUDEZAS - CNPJ: 12.161.410/0001-90	137	R\$ 34.400,70
4.19 FRALDÁRIO TROCADOR BEBÊ SUSPENSO MDF BRANCO; SISTEMA ABRE E FECHA; ATÉ 30 KG; 700 mm x 530 mm x 100 mm	POR SALA	R\$ 481,70	MERCADÃO DAS MIUDEZAS - CNPJ: 12.161.410/0001-90	6	R\$ 2.890,20
4.20 KIT BERÇÁRIO MEGA GIGANTE CONTÉM 10 PEÇAS 150 mm X 150 mm MATERIAL ESPUMADO	POR SALA	R\$ 472,41	MERCADÃO DAS MIUDEZAS - CNPJ: 12.161.410/0001-90	12	R\$ 5.668,92
4.21 APOIO DE BEBÊ EM BLOCO DE ESPUMA; DULPA COSTURA; C 450 mm x L 500 mm x 150 mm	POR SALA	R\$ 159,00	MERCADÃO DAS MIUDEZAS - CNPJ: 12.161.410/0001-90	12	R\$ 1.908,00
4.22 PUFF EM FORMATO DE FLOR DE ESPUMA REVESTIDO DE COURO ECOLÓGICO E COSTURA DUPLA INTERNA E EXTERNA C 1500 mm x L 1500 mm x A 500 mm	POR SALA	R\$ 67,50	MERCADÃO DAS MIUDEZAS - CNPJ: 12.161.410/0001-90	12	R\$ 810,00
4.23 PLAYGROUND FUNDO DO MAR EM ESPUMA D28, CONTÉM 7 PEÇAS, C 150 mm x L 1500 mm x A 500 mm	POR SALA	R\$ 2.072,52	MERCADÃO DAS MIUDEZAS - CNPJ: 12.161.410/0001-90	3	R\$ 6.217,56
4.24 PONTE ARCO IRI MDF DE 15 mm REVESTIDO COM ESPUMA D23 E REVESTIDO DE CORANO ECOLÓGICO, CONTÉM 6 ESCADAS EM FORMATO ROLO RAMPA DE 15mm E 2 TAPETES CIRCULARES, 1500 mm x 1400 mm	POR SALA	R\$ 2.600,00	MERCADÃO DAS MIUDEZAS - CNPJ: 12.161.410/0001-90	4	R\$ 10.400,00
4.25 KIT DADÃO 25 x 25 EM ESPUMA, IMPERMEÁVEL, SENDO: PINGOS, LETRAS OU NÚMEROS 250 mm x 250 mm X 250	POR SALA	R\$ 135,00	MERCADÃO DAS MIUDEZAS - CNPJ: 12.161.410/0001-90	9	R\$ 1.215,00
4.26 BLOCÃO 88 PEÇAS - BLOCOS DE MONTAR EM PLÁSTICO 100 mm x 100 mm	POR SALA	R\$ 271,00	MERCADÃO DAS MIUDEZAS - CNPJ: 12.161.410/0001-90	9	R\$ 2.439,00
4.27 BAÚ ORGANIZADOR MDF 30, DUAS TAMPAS DE ACESSO, 4 DIVISÕES, 6 RODAS, C 1600 mm x L 470 mm x A 480 mm	POR SALA	R\$ 395,37	MERCADÃO DAS MIUDEZAS - CNPJ: 12.161.410/0001-90	9	R\$ 3.558,33
4.28 KIT MAXXI PINOS COM 300 PEÇAS EM PLÁSTICO ABS, C 49 mm x L 24 mm	POR SALA	R\$ 320,00	MERCADÃO DAS MIUDEZAS - CNPJ: 12.161.410/0001-90	5	R\$ 1.600,00
4.29 KIT BIG LIG COM 44 PEÇAS C 110 mm x L 110 mm x A 50 mm	POR SALA	R\$ 281,00	MERCADÃO DAS MIUDEZAS - CNPJ: 12.161.410/0001-90	5	R\$ 1.405,00
4.30 GRUDA BLOCKS 4 MODELOS: PEÇA 1: 6x4x4,5 PEÇA 2: 5,5x5x6, PEÇA 3: 6x6x5, PEÇA 4: 6x8x7	POR SALA	R\$ 250,00	MERCADÃO DAS MIUDEZAS - CNPJ: 12.161.410/0001-90	5	R\$ 1.250,00
4.31 DADÃO DE PONTAS EM ESPUMA DE ALTA DENSIDADE 400mm x 400 mm x 400 mm	POR SALA	R\$ 180,00	MERCADÃO DAS MIUDEZAS - CNPJ: 12.161.410/0001-90	5	R\$ 900,00

	4.32 PAINEL MULTI FUNÇÕES EM MADEIRA PINUS, ESPESSURA DE 18 mm, DIVIDIDO EM 5 MÓDULOS COMPOSTOS POR JOGOS DE ATIVIDADES MOTORAS, SENSORIAIS E SONORAS, C 2000 mm x L 80 mm x 170 mm	POR SALA	R\$ 1.272,78	MERCADÃO DAS MIUDEZAS - CNPJ: 12.161.410/0001-90	5	R\$ 6.363,90
	4.33 KIT MONTANHA RUSSA BABY EM MADEIRA PINUS, ARAME AÇO 1020, COLORIDOS COM 3 BASES CIRCUITOS DE ATIVIDADES, EM FIGURAS LÚDICAS DE CAMINHÃO, PEIXINHO, PEZINHO E OSSINHO, C 220 mm x L 80 mm x A 170 mm	POR SALA	R\$ 414,90	MERCADÃO DAS MIUDEZAS - CNPJ: 12.161.410/0001-90	20	R\$ 8.298,00
	4.34 MANTA SOFT COBERTOR MICROFIBRA ANTIALÉRGICA 90cmx1,1cm CAMESA	500	R\$ 125,20	MERCADÃO DAS MIUDEZAS - CNPJ: 12.161.410/0001-90	450	R\$ 56.340,00
	5.1 AR CONDICIONADO SPLIT 12.000 BTU/H 220V	1	R\$ 2.466,00	MIXCOM SOLUÇÕES EM T.I	23	R\$ 56.718,00
	5.2 KIT PRIMEIROS SOCORROS PARA EMERGÊNCIA COMPLETO COM TESOURA RENASCENÇA	2	R\$ 190,00	MERCADÃO DAS MIUDEZAS - CNPJ: 12.161.410/0001-90	2	R\$ 380,00
	5.3 KIT FERRAMENTA 142 PEÇAS E MALETA HAMMER	2	R\$ 320,00	MERCADÃO DAS MIUDEZAS - CNPJ: 12.161.410/0001-90	2	R\$ 640,00
	5.4 VARAL DE CHÃO COM ABAS SLIM EM AÇO REFORÇADO BRANCO MOR	30	R\$ 265,00	MERCADÃO DAS MIUDEZAS - CNPJ: 12.161.410/0001-90	30	R\$ 7.950,00
	5.5 KIT CARRINHO DE LIMPEZA PROFISSIONAL Nº3 AMARELO BRALIMPIA	5	R\$ 2.300,00	MERCADÃO DAS MIUDEZAS - CNPJ: 12.161.410/0001-90	5	R\$ 11.500,00
5. INTERNO	5.6 CARRINHO DE MÃO (CARRIOLA) REFORÇADO 45L ESFERA	1	R\$ 397,00	MERCADÃO DAS MIUDEZAS - CNPJ: 12.161.410/0001-90	1	R\$ 397,00
	5.7 ESCADA DE ALUMÍNIO DOMÉSTICA 6 DEGRAUS REFORÇADA 120 KG MOR	1	R\$ 450,00	MERCADÃO DAS MIUDEZAS - CNPJ: 12.161.410/0001-90	1	R\$ 450,00
	5.8 TELEFONE SEM FIO DIGITAL INTELBRAS	1	R\$ 105,00	MERCADÃO DAS MIUDEZAS - CNPJ: 12.161.410/0001-90	2	R\$ 210,00
	5.9 ENCERADEIRA INDUSTRIAL 350mm ROTTERMAN 220V	3	R\$ 2.889,60	MERCADÃO DAS MIUDEZAS - CNPJ: 12.161.410/0001-90	3	R\$ 8.668,80
	5.10 MÁQUINA DE LAVAR 15 KG ELETROLUX 220V	2	R\$ 1.576,00	MERCADÃO DAS MIUDEZAS - CNPJ: 12.161.410/0001-90	2	R\$ 3.152,00
	5.11 ROUPEIRO DE AÇO LOCKER 12 PORTAS 198x92x40 LCK12PP	5	R\$ 1.805,14	CENTRAL DE VENDAS - CNPJ: 51.500.931/0001-90	5	R\$ 9.025,70
TOTAL						R\$ 661.663,82

MARIA ROSA
ESTEVES:88808475891

Assinado de forma
digital por MARIA ROSA
ESTEVES:88808475891



NOME DO PROJETO:	EDUCAÇÃO
LOCAL DO PROJETO:	TABULEIRO
QUANTIDADE DE ALUNOS:	450
BERÇÁRIO:	180
PRÉ ESCOLA:	270

TIPO	UNIFORMES	V. UNIT.	QTDE POR ALUNO	TABULEIRO	
				QTDE	VALOR
BERÇÁRIO	CONJUNTO BERMUDA INFANTIL (TAMANHO: 0 ATÉ 02 ANOS) E REGATA (TAMANHO: 0 ATÉ 2 ANOS) OU CONJUNTO BERMUDA INFANTIL (TAMANHO: 0 ATÉ 02 ANOS) E VESTIDO UNIFORME (TAMANHO: 0 ATÉ 2 ANOS).	R\$ 38,80	2	360	R\$ 13.968,00
BERÇÁRIO	TAPA FRALDA INFANTIL (TAMANHO: 0 ATÉ 02 ANOS).	R\$ 17,45	2	360	R\$ 6.282,00
BERÇÁRIO	REGATA INFANTIL (TAMANHO: 0 ATÉ 02 ANOS).	R\$ 14,00	2	360	R\$ 5.040,00
BERÇÁRIO	JAQUETA EM TECIDO PLANO COM CAPUZ (TAMANHO 0 ATÉ 02 ANOS).	R\$ 44,60	1	180	R\$ 8.028,00
BERÇÁRIO	CALÇA EM TECIDO PLANO (TAMANHO 0 ATÉ 02 ANOS).	R\$ 22,30	1	180	R\$ 4.014,00
BERÇÁRIO	MOCHILA INFANTIL (TAMANHO: 34(a) x 26 (l) x 11 (p) cm).	R\$ 87,80	1	180	R\$ 15.804,00
BERÇÁRIO	MEIA ESCOLAR - PAR (TAMANHO 17 ATÉ 26).	R\$ 8,20	2	360	R\$ 2.952,00
BERÇÁRIO	SANDÁLIA TIPO PAPETE (TAMANHO 24 A 32).	R\$ 46,60	1	180	R\$ 8.388,00
BERÇÁRIO	CALÇADO TIPO TÊNIS COM VELCRO PAPETE (TAMANHO 17/18 e 25/26).	R\$ 80,50	1	180	R\$ 14.490,00
BERÇÁRIO	TOTAL				R\$ 78.966,00

TIPO	UNIFORMES	V. UNIT.	QTDE POR ALUNO	TABULEIRO	
				QTDE	VALOR
PRÉ ESCOLA	BERMUDA INFANTIL (TAMANHO: 04 ATÉ 08 ANOS) OU SHORT SAIA INFANTIL (TAMANHO: 04 ATÉ 08 ANOS).	R\$ 24,25	2	540	R\$ 13.095,00
PRÉ ESCOLA	TAPA FRALDA INFANTIL (TAMANHO: 02 ATÉ 08 ANOS).	R\$ 17,45	2	540	R\$ 9.423,00
PRÉ ESCOLA	CAMISETA BÁSICA (TAMANHO: 04 ATÉ 08 ANOS).	R\$ 19,40	2	540	R\$ 10.476,00
PRÉ ESCOLA	REGATA INFANTIL (TAMANHO: 04 ATÉ 08 ANOS).	R\$ 18,45	1	270	R\$ 4.981,50
PRÉ ESCOLA	JAQUETA EM TECIDO PLANO COM CAPUZ (TAMANHO 04 ATÉ 08 ANOS).	R\$ 58,20	1	270	R\$ 15.714,00
PRÉ ESCOLA	CALÇA EM TECIDO PLANO (TAMANHO 04 ATÉ 08 ANOS).	R\$ 26,20	1	270	R\$ 7.074,00
PRÉ ESCOLA	MOCHILA INFANTIL (TAMANHO: 34(a) x 26 (l) x 11 (p) cm).	R\$ 87,80	1	270	R\$ 23.706,00
PRÉ ESCOLA	MEIA ESCOLAR - PAR (TAMANHO 17 ATÉ 26).	R\$ 8,20	2	540	R\$ 4.428,00
PRÉ ESCOLA	SANDÁLIA TIPO PAPETE (TAMANHO 24 A 32).	R\$ 46,60	1	270	R\$ 12.582,00
PRÉ ESCOLA	CALÇADO TIPO TÊNIS COM VELCRO PAPETE (TAMANHO 17/18 e 25/26).	R\$ 80,50	1	270	R\$ 21.735,00
PRÉ ESCOLA	TOTAL				R\$ 123.214,50

MARIA ROSA
ESTEVES:88808475891

Assinado de forma digital
por MARIA ROSA
ESTEVES:88808475891



NOME DO PROJETO:	EDUCAÇÃO
LOCAL DO PROJETO:	TABULEIRO
QUANTIDADE DE ALUNOS:	450

PLANILHA DE LOCAÇÃO	TABULEIRO
DESCRIÇÃO	VALOR
ALUGUEL / MÊS	R\$ 20.000,00

• CONSIDERAÇÕES:	Aluguel de 03 (três) meses, iniciando em 30/11/2023 e com carência pelo proprietário em 30/12/2023; 30/01/2024 e 28/02/2024.
-------------------------	--

MARIA ROSA
ESTEVES:88808475891

Assinado de forma digital
por MARIA ROSA
ESTEVES:88808475891



NOME DO PROJETO:	EDUCAÇÃO
LOCAL DO PROJETO:	TABULEIRO
QUANTIDADE DE ALUNOS:	450

DESCRIÇÃO	VALOR	PRESTADOR
OBRAS	R\$ 3.898.269,42	SCALISSO CONSTRUTORA

ITEM	CÓDIGO	DESCRIÇÃO	UNID.	QUANT.	PREÇO. UNIT. SEM BDI	PREÇO. UNIT. COM BDI	PREÇO TOTAL SEM BDI	PREÇO TOTAL COM BDI
1.0		SERVIÇOS PRELIMINARES E ADMINISTRAÇÃO						
1.1	ACORDÃO TCU	Mobilização e desmobilização	%	1,00	R\$ 48.912,34	R\$ 61.140,43	R\$ 48.912,34	R\$ 61.140,43
1.2	ACORDÃO TCU	Administração da obra	%	1,00	R\$ 228.578,80	R\$ 285.723,50	R\$ 228.578,80	R\$ 285.723,50
1.3	EMPÍRICO	Projetos complementares (elétrico, Hidro-sanitário, climatização e combate a Incêndio)	Vb	1,00	R\$ 40.000,00	R\$ 50.000,00	R\$ 40.000,00	R\$ 50.000,00
1.4	SINDUSCON	Adicional noturno (sobre 50% da M.O.)	Vb	1,00	R\$ 187.659,76	R\$ 234.574,70	R\$ 187.659,76	R\$ 234.574,70
Total Item 1							R\$ 505.150,90	R\$ 631.438,63
2.0		ESTRUTURA E DRYWALL						
2.1	01678/ORSE	Rampa metálica (por similaridade do mezanino)	m²	80,12	R\$ 811,54	R\$ 1.014,43	R\$ 65.020,58	R\$ 81.275,73
2.2	COMPOSIÇÃO	Estrutura steel frame	Kg	27.000,00	R\$ 45,35	R\$ 56,69	R\$ 1.224.450,00	R\$ 1.530.562,50
2.3	3228/SINAPI	Tela de aço soldada nervurada CA-60, Q-61, malha 15x15, ferro 3/4	m²	730,00	R\$ 18,33	R\$ 22,91	R\$ 13.380,90	R\$ 16.726,13
2.4	87632/SINAPI	Contrapiso em argamassa areia e cimento 1/4 preparo manual	m²	730,00	R\$ 40,95	R\$ 51,19	R\$ 29.893,50	R\$ 37.366,88
2.5	96361/SINAPI	Parede com sistema em chapas de gesso para drywall, uso interno, com duas faces simples e estrutura metálica com guias duplas para paredes com área líquida maior ou igual a 6 m², com vãos. Af_07/2023_ps.	m²	895,00	R\$ 161,79	R\$ 202,24	R\$ 144.802,05	R\$ 181.002,56
2.6	96114/SINAPI	Forro em drywall, para ambientes comerciais, inclusive estrutura birecional de fixação. Af_08/2023_ps.	m²	1.230,00	R\$ 81,18	R\$ 101,48	R\$ 99.851,40	R\$ 124.814,25
2.7	92581/SINAPI	Estrutura metálica complementar para auxílio forro de drywall.	m²	515,00	R\$ 46,47	R\$ 58,09	R\$ 23.932,05	R\$ 29.915,06

2.8	104162/SINAPI	Piso em granilite, marmorite ou granitina em ambientes internos, com e spessura de 8 mm, incluso mistura em betoneira, colocação das juntas, aplicação do piso, 4 polimentos com politriz, estucamento, selador e cera. Af_06/2022.	m²	1.920,00	R\$ 89,66	R\$ 112,08	R\$ 172.147,20	R\$ 215.184,00
2.9	94993/SINAPI	Execução de passeio (calçada) ou piso de concreto com concreto moldado in loco, usinado, acabamento convencional, espessura 6 cm, armado. Af_08/2022.	m²	241,00	R\$ 84,24	R\$ 105,30	R\$ 20.301,84	R\$ 25.377,30
2.10	12371/ORSE	Laje técnica metálica	m²	100,00	R\$ 811,54	R\$ 1.014,43	R\$ 81.154,00	R\$ 101.442,50
2.11	09854/ORSE	Isolamento acustico com lâ de vidro	Kg	1.300,00	R\$ 21,88	R\$ 27,35	R\$ 28.444,00	R\$ 35.555,00
2.12	11062/SINAPI	Placa cimentícia lisa e=10mm, de 1,20 x *2,50* m (sem amianto).	m²	1.600,00	R\$ 77,36	R\$ 96,70	R\$ 123.776,00	R\$ 154.720,00
Total Item 2							R\$ 2.027.153,52	R\$ 2.533.941,91
3.0		PINTURA						
3.1	88489/SINAPI	Pintura látex acrílica premium, aplicação manual em paredes, duas demãos. Af_04/2023 (Interno e Externo).	m²	3.950,00	R\$ 11,37	R\$ 14,21	R\$ 44.911,50	R\$ 56.139,38
3.2	88494/SINAPI	Emassamento com massa látex, aplicação em teto, uma demão, lixamento manual. Af_04/2023.	m²	3.950,00	R\$ 17,64	R\$ 22,05	R\$ 69.678,00	R\$ 87.097,50
Total Item 3							R\$ 114.589,50	R\$ 143.236,88
4.0		ESQUADRIAS						
4.1	102152/SINAPI	Instalação de vidro liso, e = 4 mm, em esquadria de madeira, fixado com bagueete. Af_01/2021.	Unid.	36,00	R\$ 173,30	R\$ 216,63	R\$ 6.238,80	R\$ 7.798,50
4.2	90845/SINAPI	Kit de porta de madeira para pintura, semi-oca (leve ou média), padrão médio, 80x210cm, espessura de 3,5cm, itens inclusos: dobradiças, montagem e instalação do batente, fechadura com execução do furo - fornecimento e instalação. Af_12/2019.	Unid.	36,00	R\$ 1.195,24	R\$ 1.494,05	R\$ 43.028,64	R\$ 53.785,80
Total Item 4							R\$ 49.267,44	R\$ 61.584,30
5.0		HIDRO-SANITÁRIO						
5.1	100848/SINAPI	Vaso sanitário infantil louça branca - fornecimento e instalação. Af_01/2020.	Unid.	15,00	R\$ 528,76	R\$ 660,95	R\$ 7.931,40	R\$ 9.914,25
5.2	97902/SINAPI	Caixa enterrada hidráulica retangular em alvenaria com tijolos cerâmicos maciços, dimensões internas: 0,6x0,6x0,6 m para rede de esgoto. Af_12/2020.	Unid.	20,00	R\$ 515,32	R\$ 644,15	R\$ 10.306,40	R\$ 12.883,00

5.3	98063/SINAPI	Sumidouro circular, em concreto pré-moldado, diâmetro interno = 2,38 m, altura interna = 2,50 m, área de infiltração: 21,3 m ² (para 8 contribuintes). Af_12/2020_pa.	Unid.	1,00	R\$ 3.525,51	R\$ 4.406,89	R\$ 3.525,51	R\$ 4.406,89
5.4	01353/ORSE	Ponto de água fria embutido, c/material pvc rígido roscável Ø 3/4"	Unid.	52,00	R\$ 186,09	R\$ 232,61	R\$ 9.676,68	R\$ 12.095,85
5.5	01683/ORSE	Ponto de esgoto com tubo de pvc rígido soldável de Ø 100 mm (vaso sanitário)	Unid.	15,00	R\$ 113,19	R\$ 141,49	R\$ 1.697,85	R\$ 2.122,31
5.6	01678/ORSE	Ponto de esgoto com tubo de pvc rígido soldável de Ø 50 mm (pias de cozinha, máquinas de lavar)	Unid.	86,00	R\$ 124,44	R\$ 155,55	R\$ 10.701,84	R\$ 13.377,30
5.7	10203/ORSE	Reservatorio elevado c/ caixa d'agua em fibra de vidro de 5.000 litros apoiado em estrutura pre-moldada concreto, c/altura util = 6,00m	Unid.	3,00	R\$ 9.291,71	R\$ 11.614,64	R\$ 27.875,13	R\$ 34.843,91
5.8	98077/SINAPI	Filtro anaeróbio retangular, em alvenaria com tijolos cerâmicos maciços, dimensões internas: 1,6 x 5,6 x h=1,67 m, volume útil: 10752 l (para 103 contribuintes). Af_12/2020.	Unid.	2,00	R\$ 15.334,71	R\$ 19.168,39	R\$ 30.669,42	R\$ 38.336,78
5.9	86943/SINAPI	Lavatório louça branca suspenso, 29,5 x 39cm ou equivalente, padrão popular, incluso sifão flexível em pvc, válvula e engate flexível 30cm em plástico e torneira cromada de mesa, padrão popular - fornecimento e instalação. Af_01/2020.	Unid.	7,00	R\$ 241,75	R\$ 302,19	R\$ 1.692,25	R\$ 2.115,31
Total Item 5							R\$ 104.076,48	R\$ 130.095,60
6.0		INSTALAÇÕES ELÉTRICAS						
6.1	101879/SINAPI	Quadro de distribuição de energia em chapa de aço galvanizado, de embutir, com barramento trifásico, para 24 disjuntores din 100A - fornecimento e instalação. Af_10/2020.	Unid.	3,00	R\$ 738,47	R\$ 923,09	R\$ 2.215,41	R\$ 2.769,26
6.2	101881/SINAPI	Quadro de distribuição de energia em chapa de aço galvanizado, de embutir, com barramento trifásico, para 40 disjuntores din 100A - fornecimento e instalação. Af_10/2020.	Unid.	2,00	R\$ 1.226,43	R\$ 1.533,04	R\$ 2.452,86	R\$ 3.066,08
6.3	93660/SINAPI	Disjuntor bipolar tipo din, corrente nominal de 10A - fornecimento e instalação. Af_10/2020.	Unid.	74,00	R\$ 66,70	R\$ 83,38	R\$ 4.935,80	R\$ 6.169,75
6.4	97591/SINAPI	Luminária tipo plafon redondo com vidro fosco, de sobrepor, com 2 lâmpadas fluorescentes de 15 W, sem reator - fornecimento e instalação. Af_02/2020.	Unid.	250,00	R\$ 131,51	R\$ 164,39	R\$ 32.877,50	R\$ 41.096,88
6.5	97886/SINAPI	Caixa enterrada elétrica retangular, em alvenaria com tijolos cerâmicos maciços, fundo com brita, dimensões internas: 0,3x0,3x0,3 m. Af_12/2020.	Unid.	14,00	R\$ 150,06	R\$ 187,58	R\$ 2.100,84	R\$ 2.626,05

6.6	01678/ORSE	Composição paramétrica de ponto elétrico de ILUMINAÇÃO, com interruptor simples, em edifício residencial com eletroduto embutido , INCLUSO MATERIAL	Unid.	250,00	R\$ 156,07	R\$ 195,09	R\$ 39.017,50	R\$ 48.771,88
6.7	01678/ORSE	Composição paramétrica de ponto elétrico de TOMADA de uso específico 2p+t (20a/250v) em edifício residencial com eletroduto embutido, INCLUINDO MATERIAL	Unid.	195,00	R\$ 171,66	R\$ 214,58	R\$ 33.473,70	R\$ 41.842,13
6.8	13275/ORSE	Instalação de Ar condicionado split (evaporadora e condensadora), hi-wall (parede), de 24000 btu/h até 30000 btu/h	Unid.	25,00	R\$ 416,46	R\$ 520,58	R\$ 10.411,50	R\$ 13.014,38
6.9	102107/SINAPI	Transformador de distribuição, 225 kVA, trifásico, 60 HZ, classe 15 kV, imerso em óleo mineral, instalação em poste (não incluso suporte) - fornecimento e instalação. Af_12/2020.	Unid.	1,00	R\$ 33.269,76	R\$ 41.587,20	R\$ 33.269,76	R\$ 41.587,20
Total Item 6							R\$ 160.754,87	R\$ 200.943,59
7.0		GRANITOS E REVESTIMENTOS						
7.1	87275/SINAPI	Revestimento cerâmico para paredes internas com placas tipo esmaltada extra de dimensões 33x45 cm aplicadas a meia altura das paredes. Af_02 /2023_pe.	m²	450,00	R\$ 73,01	R\$ 91,26	R\$ 32.854,50	R\$ 41.068,13
7.2	86889/SINAPI	Bancada de granito cinza polido, de 1,50 x 0,60 m, para pia de cozinha - fornecimento e instalação. Af_01/2020.	m²	30,00	R\$ 726,06	R\$ 907,58	R\$ 21.781,80	R\$ 27.227,25
Total Item 7							R\$ 54.636,30	R\$ 68.295,38
8.0		COMBATE A INCÊNDIO						
8.1	96765/SINAPI	Abrigo para hidrante, 90x60x17cm, com registro globo angular 45 graus 2 1/2", adaptador storz 2 1/2", mangueira de incêndio 20m, redução 2 1/2" x 1 1/2" e esguicho em latão 1 1/2" - fornecimento e instalação. Af_10/2020.	m²	6,00	R\$ 1.727,46	R\$ 2.159,33	R\$ 10.364,76	R\$ 12.955,95
8.2	101907/SINAPI	Extintor de incêndio portátil com carga de CO2 de 6 Kg, classe BC - fornecimento e instalação. Af_10/2020_pe.	Unid.	72,00	R\$ 865,73	R\$ 1.082,16	R\$ 62.332,56	R\$ 77.915,70
8.3	12018/ORSE	Detector de fumaça óptico endereçável, modelo VRE-F, marca VERIN ou similar (MATERIAL e M.O.)	Unid.	120,00	R\$ 252,41	R\$ 315,51	R\$ 30.289,20	R\$ 37.861,50
Total Item 8							R\$ 102.986,52	R\$ 128.733,15
TOTAL GERAL SEM BDI							R\$ 3.118.615,53	-
TOTAL GERAL COM BDI							R\$ 3.898.269,42	

MARIA ROSA
ESTEVES:88808475891

Assinado de forma digital por
MARIA ROSA
ESTEVES:88808475891

1. COZINHA

1.1 FOGÃO INDUSTRIAL 6 BOCAS COM FORNO 55 L CRISTALAÇO



1.2 MICROONDAS 20 L BRANCO PHILCO 220V



1.3 GELADEIRA INDUSTRIAL 4 PORTAS 765 LITROS GALVA KOFISA



1.4 FREEZER HORIZONTAL CONSUL 2 PORTAS 534 L 220V



1.5 ARMARIO DE AÇO COM 2 PORTAS COM 3 PRATELEIRAS DE 1,50 C/ CHAVES COR CINZA MACRO ESTANTES



1.6 PRATO FUNDO DE VIDRO TRANSPARENTE ASTRAL DURALEX



1.7 PRATO DE PLÁSTICO POLIPROPILENO REFEIÇÃO ESCOLAR REDONDO NA COR AZUL PLASÚTIL



1.8 COLHER PLÁSTICO MERENDA ESCOLAR 17 CM ERCAPLAST



1.9 GARFO DE PLÁSTICO MERENDA ESCOLAR 17 CM ERCAPLAST



1.10 COPO PLÁSTICO 320 ML ERCAPLAST



1.11 COPO DE TRANSIÇÃO COM ALÇA E BICO RÍGIDO 180 ML BUBA



1.12 BACIAS MULTIUSO DE PLÁSTICO GRANDE 32 LITROS MARCA ARQPLAST



1.13 POTE HERMÉTICO PLÁSTICO COM TAMPA ALTA VEDAÇÃO PARA ARMAZENAMENTO 500 ML PLASÚTIL



1.14 BALANÇA DIGITAL DE COZINHA 1G A 10 KG CLINK



1.15 TERMÔMETRO DIGITAL INFRAVERMELHO COM MIRA A LASER DE ALIMENTO B-MAX



1.16 CAIXA ORGANIZADORAS PLÁSTICA 19 LITROS MARCA PLASÚTIL



1.17 BANDEJA BRANCA PARA SERVIR PLASÚTIL



1.18 JARRA PLÁSTICA COM TAMPAS PLASÚTIL 3 LITROS



1.19 FILTRO ÁGUA BEBEDOURO 10 LITROS PORTÁTIL ACQUAMAR



1.20 JOGO DE PANELA CAÇAROLA RESTAURANTE ALUMÍNIO 4L, 6L, 8L



1.21 DESCASCADOR DE LEGUMES 3 EM 1 LÂMINAS INOX CLINK



1.22 PICADOR DE LEGUMES PEQUENO EM ALUMÍNIO FUNDIDO VITALEX



1.23 MULTIPROCESSADOR PHILCO ALL IN ONE MAXIMUS 220 V



1.24 FRIGIDEIRA HOTEL ANTIADERENTE TAMANHO FAMÍLIA N30 MIMARI



1.25 PANELA DE PRESSÃO POLIDA 7 L NIGRO



1.26 LIQUIDIFICADOR INDUSTRIAL 2 L COM JARRA DE AÇO INOXIDÁVEL EVITRA 220V



1.27 BATEDEIRA PÉROLA MAXX BRITÂNIA 220V



1.28 ESPREMEDOR DE FRUTA TURBO PREMIUM 250W MONDIAL BIVOLT



1.29 ASSADEIRA RETANGULAR ALTA 44x29 Nº5 EM ALUMÍNIO CHICKY FORMAS



1.30 CUMBUCA TIGELA ESCOLAR 450 ML POLIPROPILENO GUEST



1.31 ESCORREDOR DE LOUÇAS 2 ANDARES AÇO CROMADO PASSERINI



1.32 TABUA DE CORTE 36 CM ANTIBACTERICIDA BRANCO JAGUAR



1.33 ESCORREDOR MASSA COM ALÇA EM AÇO INOX 24 CM TOP RIO



1.34 MAMADEIRA PLÁSTICO 240 ML MAMITA



1.35 BEBEDOURO DE ÁGUA CADENCE 220V



1.36 JOGO 3 PENEIRAS P, M, G AÇO INOX ECOS



1.37 BORRIFADOR SPRAY PET 500 ML GIFOR



1.38 LIXEIRA COM PEDAL 50 L PLÁSTICO JSN



2. REFEITÓRIO

2.1 CONJUNTO PARA REFEITÓRIO ESCOLAR RETANGULAR EM MDF REVESTIDO C. 185cm x L 70 cm x 76 cm LOACY



2.2 BEBEDOURO INDUSTRIAL 50 L INOX 2 TORNEIRAS MULTIMARCAS 220V



3. ESCRITÓRIO

3.1 MESA DE ESCRITÓRIO EM MDP 15 mm COM 2 GAVETAS MEDIDAS: A 74 cm x L 1,2 m x P 60cm, KROLL



3.2 CADEIRA DE ESCRITÓRIO ERGONÔMICA PRETA COM ESTOFADO DE TECIDO E BRAÇOS ECOFLEX



3.3 ESTANTE DE AÇO 5 PRATELEIRAS 25 cm MULTIUSO SUPREME



3.4 ARMARIO DE AÇO COM 2 PORTAS COM 3 PRATELEIRAS DE 1,50 C/ CHAVES COR CINZA MACRO ESTANTES



3.5 LIXEIRA PLÁSTICA 12 L SEM TAMPA PRETA JSN



3.6 CAIXA ORGANIZADORAS PLÁSTICA 19 LITROS MARCA PLASÚTIL



4. SALA DE AULA

4.1 COLCHONETE 1,20x60x4 EM PVC DMG



4.2 LENÇOL INFANTIL COM ELÁSTICO 150x70 CLAMATEX



4.3 PROTETOR CAPA DE COLCHÃO IMPERMEÁVEL COM ZIPER 15cmx70cm



4.4 COLCHÃO CRIANÇA 150x70 cm PROBEL



4.5 ALMOFADA BEBÊ ASSENTO INFANTIL SEGURANÇA POSTURA ANTIQUEDA ESSENCIA BRASILEIRA



4.6 BRINQUEDO EDUCATIVO DIDÁTICO ENCAIXE INFANTIL BABY TOYS SET



4.7 CADEIRA DE ALIMENTAÇÃO ALTA SLIM MULTIKIDS BABY



4.8 PORTA MOCHILA CABIDEIRO DE PAREDE PARA 10 MOCHILAS CIA DA CRIANÇA



4.9 MESA PROFESSOR TIPO FNDE 1,20x65 MDF 15mm TUBOS DE AÇO ECOFLEX



4.10 CADEIRA PROFESSOR EM MADEIRA NOVA STORE BRASIL



4.11 ESTANTE COM 4 PRATELEIRAS EM MADEIRA CARLU



4.12 BERÇO MULTIFUNCIONAL AMERICANO 3 EM 1 COM RODÍZIOS BRANCO MULTIMÓVEIS



4.13 COMÉIA SAPATEIRA COM 9 CAVIDADES COLORIDA MARCA BEM ÚTIL



4.14 RELOGIO DE PAREDE ANALÓGICO 26 CM DE PILHA HERWEG



4.15 CABIDEIRO DE PAREDE PARA ROUPA CIA DA CRIANÇA



4.16 BEBÊ CONFORTO WIZZ 0-13 KGS COSCO



4.17 SALA 1 - TATAME EM PLACA INTERTRAVADAS DE E.V.A TAM. 100 mm x 100 mm 10 mm Espessura



4.18 SALA 1 - CAMINHA EMPILHÁVEL INFANTIL C 1.240mm x L 550mm x A 140 mm



4.19 SALA 1 - FRALDÁRIO TROCADOR BEBÊ SUSPENSO MDF BRANCO; SISTEMA ABRE E FECHA; ATÉ 30 KG; 700 mm x 530 mm x 100 mm



4.20 SALA 1 - KIT BERCÁRIO MEGA GIGANTE CONTÉM 10 PEÇAS 150 mm X 150 mm MATERIAL ESPUMADO



4.21 SALA 2 - TATAME EM PLACA INTERTRAVADAS DE E.V.A TAM. 100 mm x 100 mm 10 mm Espessura



4.22 SALA 2 - CAMINHA EMPILHÁVEL INFANTIL C 1.240mm x L 550mm x A 140 mm



4.23 SALA 2 - FRALDÁRIO TROCADOR BEBÊ SUSPENSO MDF BRANCO; SISTEMA ABRE E FECHA; ATÉ 30 KG; 700 mm x 530 mm x 100 mm



4.24 SALA 2 - APOIO DE BEBÊ EM BLOCO DE ESPUMA; DULPA COSTURA; C 450 mm x L 500 mm x 150 mm



4.25 SALA 3 - TATAME EM PLACA INTERTRAVADAS DE E.V.A TAM. 100 mm x 100 mm 10 mm Espessura



4.26 SALA 3 - CAMINHA EMPILHÁVEL INFANTIL C 1.240mm x L 550mm x A 140 mm



4.27 SALA 03 - PUFF EM FORMATO DE TORO DE ESPUMA REVESTIDO DE COURO ECOLÓGICO E COSTURA DUPLA INTERNA E EXTERNA C 1500 mm x L 1500 mm x A 500 mm



4.28 SALA 3 - PLAYGROUND FUNDO DO MAR EM ESPUMA D28, CONTÉM 7 PEÇAS, C 150 mm x L 1500 mm x A 500 mm



4.29 SALA 4 - TATAME EM PLACA INTERTRAVADAS DE E.V.A TAM. 100 mm x 100 mm 10 mm Espessura



4.30 SALA 4 - CAMINHA EMPILHÁVEL INFANTIL C 1.240mm x L 550mm x A 140 mm



4.31 SALA 4 - PONTE ARCO IRI MDF DE 15 mm REVESTIDO COM ESPUMA D23 E REVESTIDO DE CORANO ECOLÓGICO, CONTÉM 6 ESCADAS EM FORMATO ROLO RAMPAS DE 15mm E 2 TAPETES CIRCULARES, 1500 mm x 1400 mm



4.32 SALA 4 - KIT DADÃO 25 x 25 EM ESPUMA, IMPERMEÁVEL, SENDO: PINGOS, LETRAS OU NÚMEROS 250 mm x 250 mm X 250



4.33 SALA 4 - BLOCÃO 88 PEÇAS - BLOCOS DE MONTAR EM PLÁSTICO 100 mm x 100 mm



4.34 SALA 4 - BAÚ ORGANIZADOR MDF 30, DUAS TAMPAS DE ACESSO, 4 DIVISÕES, 6 RODAS, C 1600 mm x L 470 mm x A 480 mm



4.35 SALA 5 - TATAME EM PLACA INTERTRAVADAS DE E.V.A TAM. 100 mm x 100 mm 10 mm Espessura



4.36 SALA 5 - BAÚ ORGANIZADOR MDF 30, DUAS TAMPAS DE ACESSO, 4 DIVISÕES, 6 RODAS, C 1600 mm x L 470 mm x A 480 mm



4.37 SALA 5 - BLOCÃO 88 PEÇAS - BLOCOS DE MONTAR EM PLÁSTICO 100 mm x 100 mm



4.38 SALA 5 - KIT MAXXI PINOS COM 300 PECAS EM PLÁSTICO ABS, C 49 mm x L 24 mm



4.39 SALA 5 - KIT BIG LIG COM 44 PECAS C 110 mm x L 110 mm x A 50 mm



4.40 SALA 5 - GRUDA BLOCKS 4 MODELOS: PEÇA 1: 6x4x4,5 PEÇA 2: 5,5x5x6, PEÇA 3: 6x6x5, PEÇA 4: 6x8x7



4.41 SALA 5 - KIT DADÃO 75 x 75 FM FSPUIMA, IMPERMEÁVEL, SENDO: PINGOS, LETRAS OU NÚMEROS 250 mm x 250 mm X 250



4.42 SALA 5 - DADÃO DE PONTAS EM ESPUMA DE ALTA DENSIDADE 400mm x 400 mm x 400 mm



4.43 SALA 5 - PAINEL MULTI FUNÇÕES EM MADEIRA PINUS, ESPESSURA DE 18 mm, DIVIDIDO EM 5 MÓDULOS COMPOSTOS POR JOGOS DE ATIVIDADES MOTORAS, SENSORIAIS E SONORAS, C 2000 mm x L 80 mm x 170 mm



4.44 SALA 5 - KIT MONTANHA RUSSA BABY EM MADEIRA PINUS, ARAME AÇO 1020, COLORIDOS COM 3 BASES CIRCUITOS DE ATIVIDADES, EM FIGURAS LÚDICAS DE CAMINHÃO, PEIXINHO, PEZINHO E OSSINHO, C 220 mm x L 80 mm x A 170 mm



4.45 MANTA SOFT COBERTOR MICROFIBRA ANTIALÉRGICA 90cmx1,1cm CAMESA



5. INTERNO

5.1 AR CONDICIONADO SPLIT PHILCO 12.000 btus INVERTER 220V



5.2 KIT PRIMEIROS SOCORROS PARA EMERGÊNCIA COMPLETO COM TESOURA RENASCENÇA



5.3 KIT FERRAMENTA 142 PEÇAS E MALETA HAMMER



5.4 VARAL DE CHÃO COM ABAS SLIM EM AÇO REFORÇADO BRANCO MOR



5.5 KIT CARRINHO DE LIMPEZA PROFISSIONAL Nº3 AMARELO BRALIMPIA



5.6 CARRINHO DE MÃO (CARRIOLA) REFORÇADO 45L ESFERA



5.7 ESCADA DE ALUMÍNIO DOMÉSTICA 6 DEGRAUS REFORÇADA 120 KG MOR



5.8 TELEFONE SEM FIO DIGITAL INTELBRAS



5.9 ENCERADEIRA INDUSTRIAL 350mm ROTTERMAN 220V



5.10 MÁQUINA DE LAVAR 15 KG ELETROLUX 220V



5.11 ROUPEIRO DE AÇO LOCKER 12 PORTAS 198x92x40 LCK12PP



PROJETO ARQUITETÔNICO

PROJETO ARQUITETÔNICO DE REFORMA E AMPLIAÇÃO DE PONTO COMERCIAL PARA IMPLANTAÇÃO DE UMA CRECHE SITUAR-SE NA AVENIDA MACEDO, Nº968, TABULEIRO DOS MARTINS, MACEDONAL.

DATA: OUTUBRO 2023
DESENHO: EYVWOLIVEIRA
ESCALA: 1:50

ARQUITETA: AUTORA: CLAUDIA MAIA NOBRE PAES
PROPRIETARIO: INSTITUTO DE GESTÃO EDUCACIONAL E VALORIZAÇÃO DO ENSINO - IGVE
CONDIÇÃO: CNPJ: 08.413.000/0001-02

QUADRO DE ÁREAS:	
TERRAÇO	188,00m²
ÁREA DE CIRCULAÇÃO	200,00m²
ÁREA DE SERVIÇOS	170,00m²
ÁREA TOTAL	558,00m²
CUBERTA	172,10m²



PLANTA BAIXA LAYOUT - PAV. TÉRREO
ESC.: 1/50
LOTAÇÃO: 175 CRIANÇAS

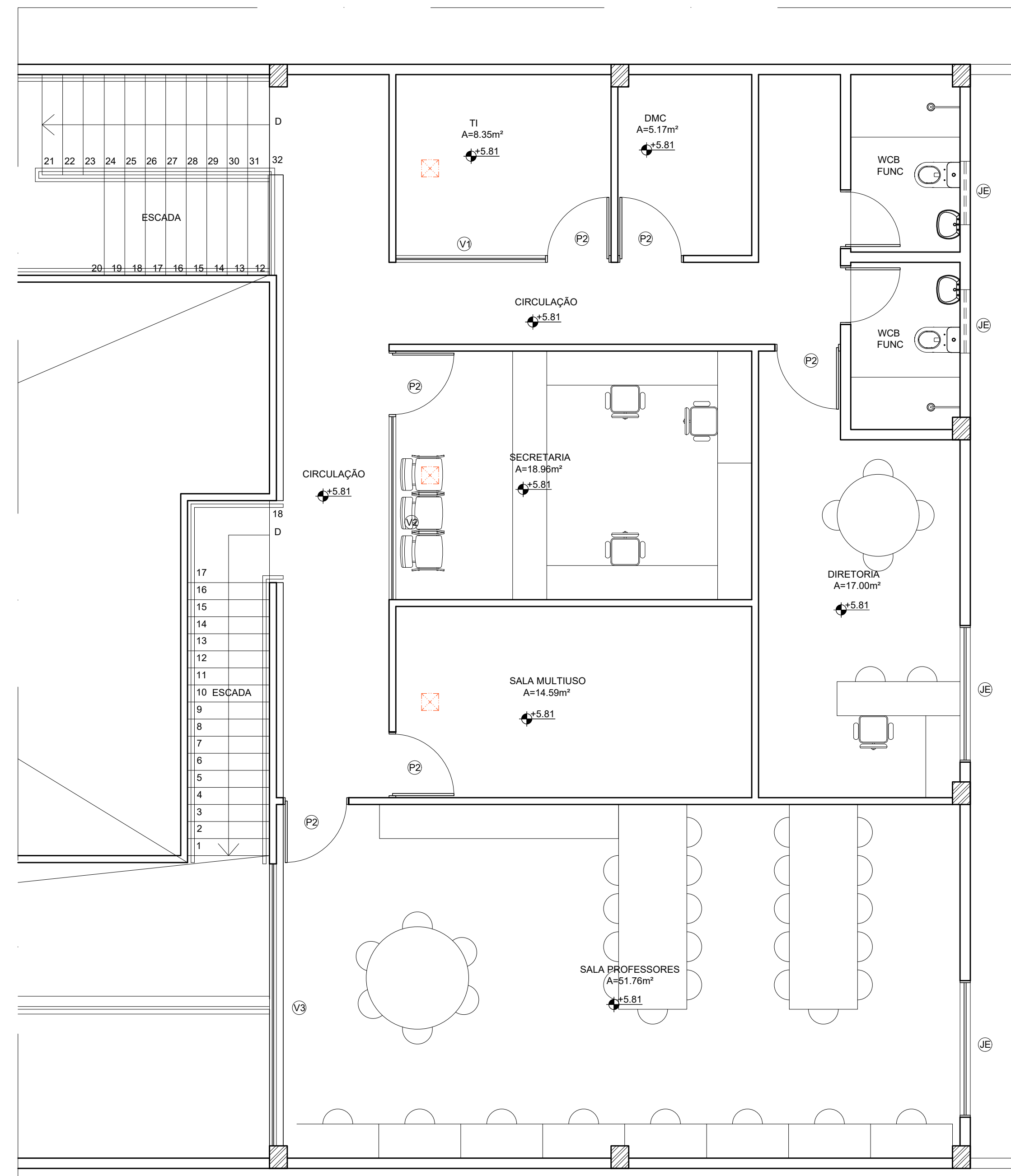

PLANTA BAIXA LAYOUT - SEGUNDO PAVIMENTO
ESC.: 1/50
LOTAÇÃO: 225 CRIANÇAS

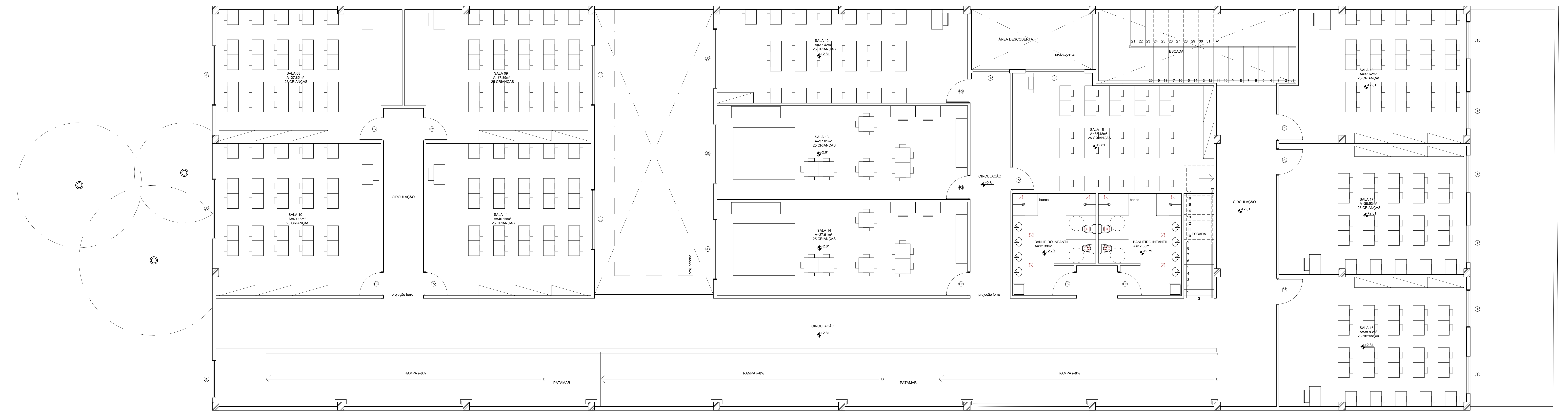

PLANTA BAIXA LAYOUT - PRIMEIRO PAVIMENTO
ESC.: 1/50
LOTAÇÃO: 275 CRIANÇAS

PROJETO ARQUITETÔNICO

PROJETO ARQUITETÔNICO DE REFORMA E AMPLIAÇÃO DE PONTO COMERCIAL, PARA IMPLANTAÇÃO DE UMA CRECHE SITUAR-SE NA AVENIDA MACEIO, Nº63, TABULEIRO DOS MARTINS, MACEIO/AL.

DATA: OUTUBRO/2023	REFERÊNCIAS: PL. BAIXA LEVANTAMENTO PAV. TÉRREO E SUPERIOR
DESENHO: EYVWILAY OLIVEIRA	ESCALA: 1:50
S14 REF-EP-EDUC-TABULEIRO 600	

ARQUITETA:	AUTORA: CLAUDIA MAIA NOBRE PAES CRAQ: 44818/2015 CPF: 302.217.804-13
PROPRIETÁRIO:	INSTITUTO DE GESTÃO EDUCACIONAL E VALORIZAÇÃO DO ENSINO - IGVE CNPJ: 28.413.610/0001-02
CONSTRUTORA:	

QUANTIDADE DE ÁREAS:	1468,00m²
TERRAÇO:	170,00m²
ÁREA DE SERVIÇOS:	370,11m²



PLANTA BAIXA- PAVIMENTO TÉRREO
ESC. 1:50



PLANTA BAIXA- PAVIMENTO SUPERIOR
ESC. 1:50

ÔNICO

PROJETO PARA IMPLANTAÇÃO DE
MATERNIDADE
REFERÊNCIAS:
CORTE AA, CORTE BB,
CORTE CC, FACHADA FRONTAL,
FACHADA POSTERIOR,
CALHA

AD DO ENINO - HIEVE

QUADRO DE ÁREAS:
ÁREA CONSTRUTIVA
ÁREA DE COBERTURA
ÁREA DE PAVIMENTO
ÁREA DE TERRAÇO
ÁREA DE PLANTIO
ÁREA DE ESTACIONAMENTO
ÁREA DE SERVIÇOS
ÁREA DE MANUTENÇÃO
ÁREA DE RECREIO
ÁREA DE ALBERGUE
ÁREA DE ARMAZENAGEM
ÁREA DE DEPÓSITO
ÁREA DE TRANSFERÊNCIA
ÁREA DE TRANSITO
ÁREA DE CIRCULAÇÃO
ÁREA DE VENTILAÇÃO
ÁREA DE ILUMINAÇÃO
ÁREA DE SINALIZAÇÃO
ÁREA DE SEGURANÇA
ÁREA DE ACESSIBILIDADE
ÁREA DE SUSTENTABILIDADE
ÁREA DE INCLUSÃO
ÁREA DE PARTICIPAÇÃO
ÁREA DE RESPONSABILIDADE
ÁREA DE TRANSPARÊNCIA
ÁREA DE INOVACÃO
ÁREA DE QUALIDADE
ÁREA DE SUSTENTABILIDADE
ÁREA DE INCLUSÃO
ÁREA DE PARTICIPAÇÃO
ÁREA DE RESPONSABILIDADE
ÁREA DE TRANSPARÊNCIA
ÁREA DE INOVACÃO
ÁREA DE QUALIDADE

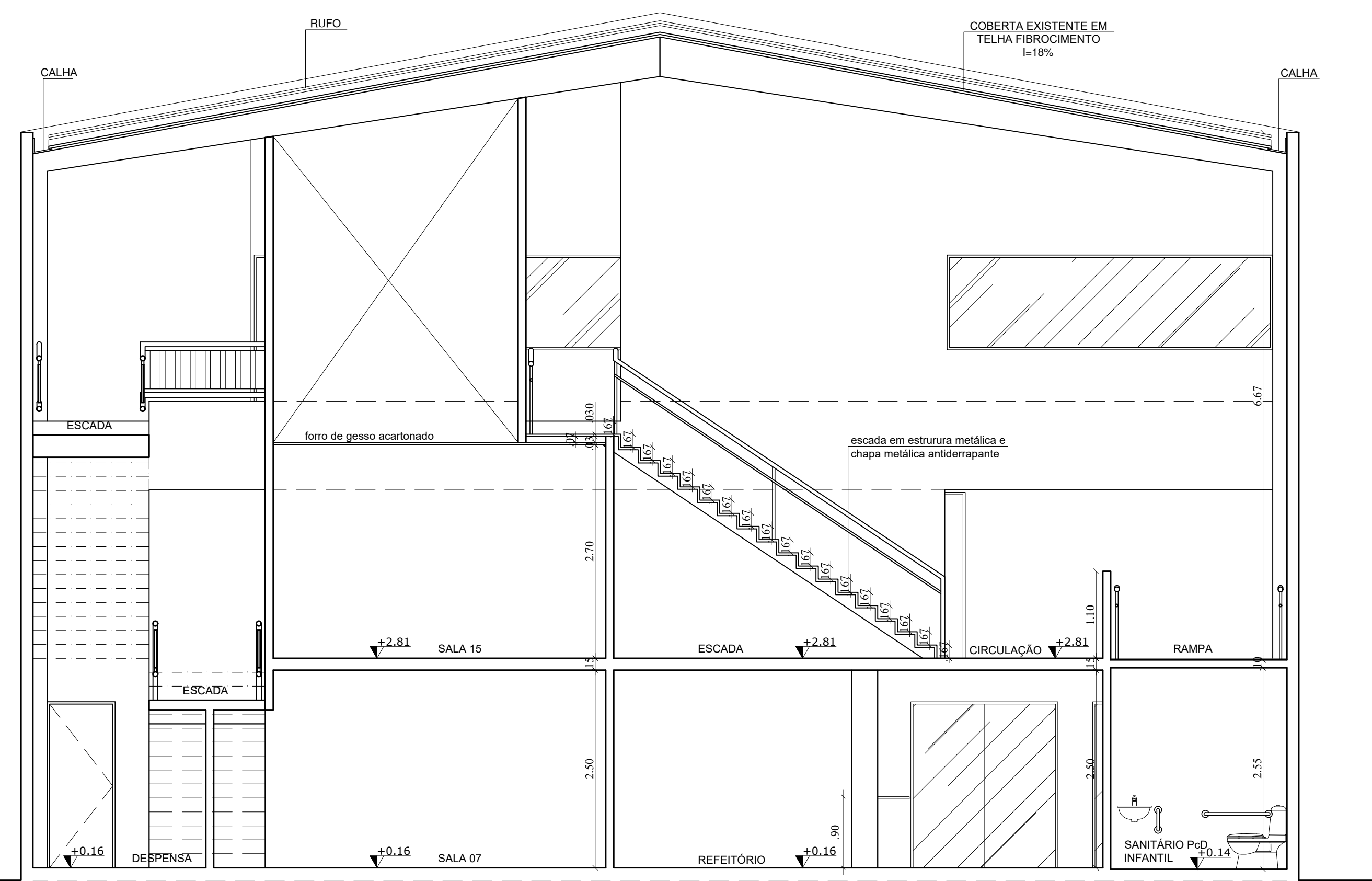

CORTE AA'
ESC. 1/50

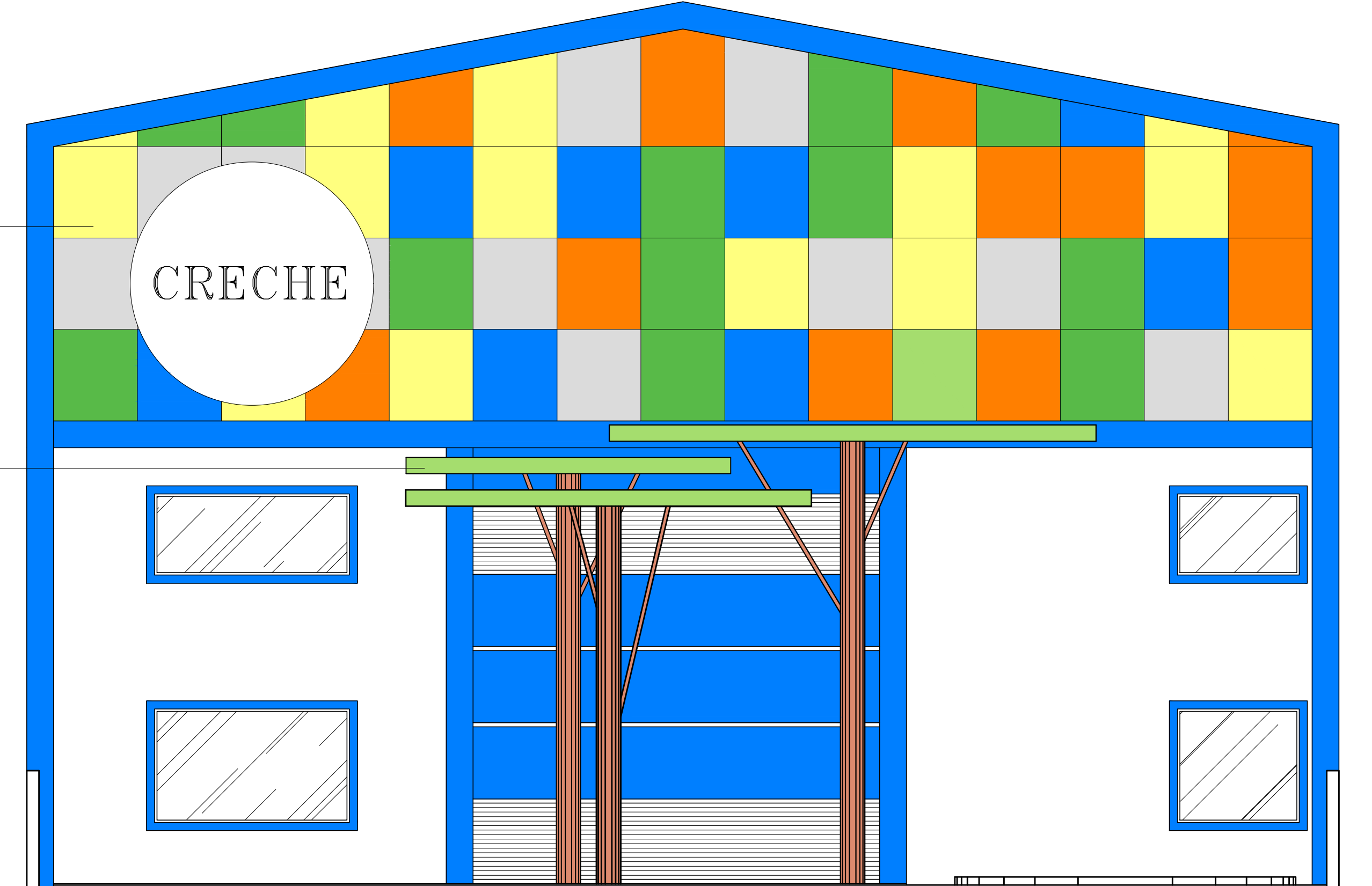
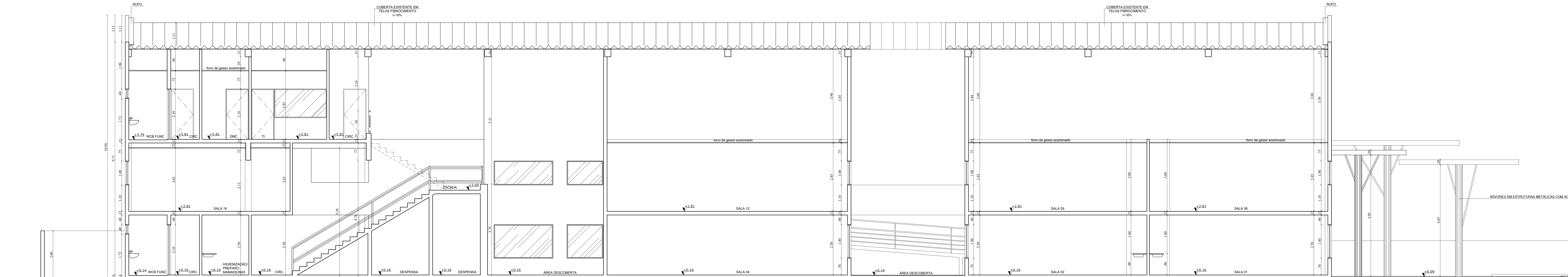

FACHADA FRONTAL
ESC. 1/50

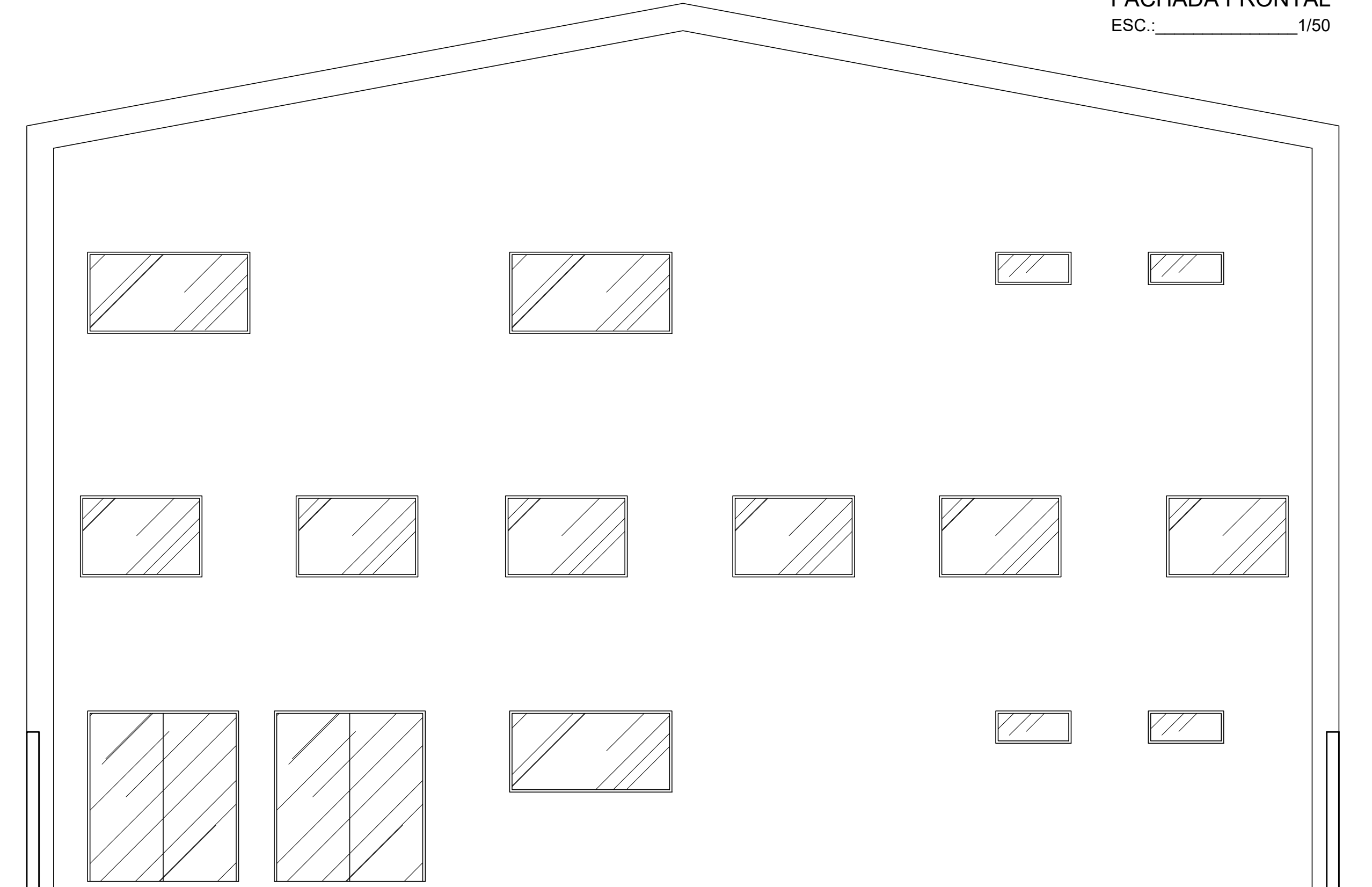

FACHADA POSTERIOR
ESC. 1/50

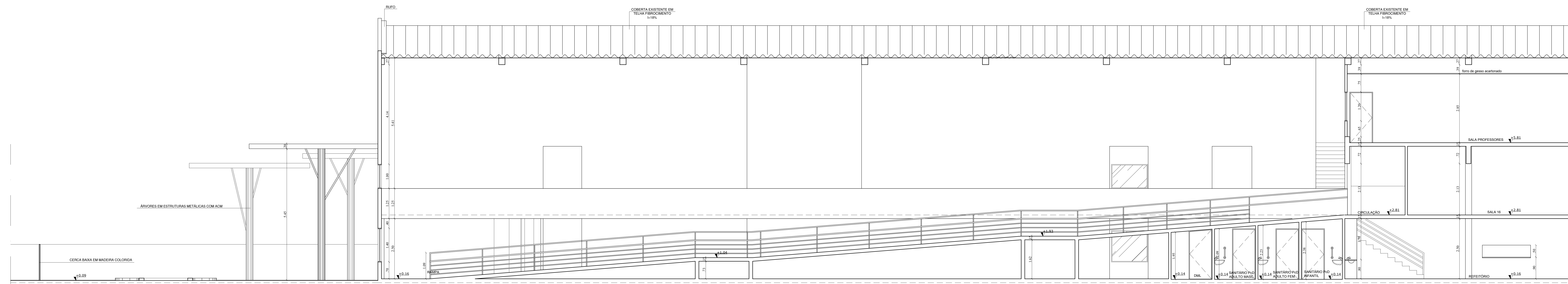

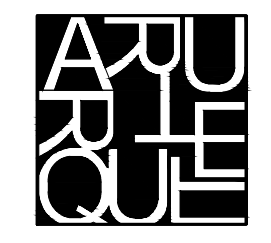

PROJETO ARQUITETÔNICO

PROJETO ARQUITETÔNICO DE REFORMA E AMPLIAÇÃO DE PONTO COMERCIAL PARA IMPLANTAÇÃO DE UMA CRIEche SITUAR-SE NA AVENIDA MACEDO, Nº966, TABULEIRO DOS MARTINS, MACEDONAL.

DATA: OUTUBRO 2023
DESENHO: EYVILWAY OLIVEIRA
REFERÊNCIAS:
PL. BAIXA DEMOLIR/CONSTRUIR
PROJ. FINAL - PAV. TÉRREO
ESCALA: 1:50

ARQUITETA: AUTORA: CLAUDIA MAIA NOBRE PAES
PROPRIETÁRIO: INSTITUTO DE GESTÃO EDUCACIONAL E VALORIZAÇÃO DO ENFIM - IOEVE
CONDIÇÃO: CDP: 28.473.419/0001-02

QUADRO DE ÁREAS

TERRAÇO	144,00m²
ÁREA DE PAVIMENTO	177,00m²
ÁREA TOTAL	321,00m²
COBERTA	177,00m²

LEGENDA - EXECUTIVO

CONSTRUIR EM GESSO ACARTONADO
CONSTRUIR EM ALVENARIA
MANTER
PRODUÇÃO EXAUSTÃO MECÂNICA

LEGENDA - ESQUADRIAS

CCO.1	DIMENSÕES	TIPO	MATERIAS	OBSERVAÇÃO
PI	0,80x2,50m	PORTA EXISTENTE	GRÃO	MADERA FRESENDA PINTADA COM ESMALTE
PIA	0,60x2,00m	CORREIA	MADERA FRESENDA PINTADA COM ESMALTE	1 FOLHA
PIB	0,60x2,00m	GRÃO	MADERA FRESENDA PINTADA COM ESMALTE	1 FOLHA
PIA	0,60x2,00m	CORREIA	MADERA FRESENDA PINTADA COM ESMALTE	1 FOLHA
PIB	1,00x2,50m	GRÃO	MADERA FRESENDA PINTADA COM ESMALTE	1 FOLHA
PIA	1,40x2,50m	GRÃO COM VÍDR	MADERA FRESENDA PINTADA COM ESMALTE	1 FOLHA
PIB	1,40x2,50m	CORREIA	ALUMÍNIO + VIDRO INCOLOR	1 FOLHA
PIA	1,40x2,50m	GRÃO	ALUMÍNIO	2 FOLHAS
PIB	1,40x2,50m	GRÃO	MADERA FRESENDA	2 FOLHAS
PIA	1,40x2,50m	CORREIA COM VÍDR	ALUMÍNIO + VIDRO INCOLOR	1 FOLHA
PIB	2,40x2,50m	CORREIA	ALUMÍNIO + VIDRO INCOLOR	2 FOLHAS
PIA	2,40x2,50m	CORREIA	VIDRO TEMPERADO	2 FOLHAS CLIMA BOM
PIB	3,00x4,50m	CORREIA	ALUMÍNIO	2 FOLHAS (TABULEIRO)
PIA	1,20x1,50m	GRÃO	MADERA COLORIDA	1 FOLHA (TABULEIRO)
JE	JANELA EXISTENTE			
JI	1,20x1,40x1,40m	CORREIA	ALUMÍNIO COM VIDRO INCOLOR	
JI	1,20x1,40x1,70m	CORREIA	ALUMÍNIO COM VIDRO INCOLOR	
JI	1,20x1,40x2,00m	CORREIA	ALUMÍNIO COM VIDRO INCOLOR	
JI	1,20x1,40x2,30m	CORREIA	ALUMÍNIO COM VIDRO INCOLOR	
JI	2,40x1,40x1,70m	CORREIA	ALUMÍNIO COM VIDRO INCOLOR	
JI	2,40x1,40x2,00m	CORREIA	ALUMÍNIO COM VIDRO INCOLOR	
VI	2,10x1,20x2,00m	FRISO	ALUMÍNIO COM VIDRO INCOLOR	
VI	2,10x1,20x2,30m	FRISO	ALUMÍNIO COM VIDRO INCOLOR	
VI	4,10x1,20x2,00m	FRISO	ALUMÍNIO COM VIDRO INCOLOR	

LEGENDA - ESPECIFICAÇÕES

PROJETO

- A - MANTER RECEBER
- B - COMENTÁRIO COM PINTURA
- C - CORTAÇA OBRAS ANTERIORES

PAREDE

- A - PINTURA ACRIICA
- B - CERAMICA ENAO (PROJ. A TETO BRANCO ACETINADO)
- C - MANTER RECEBER

TETO

- 1 - GESSO COM PINTURA ACRIICA
- 2 - TELHAO APARENTE METALICO
- 3 - LAJE COM PINTURA ACRIICA



PLANTA BAIXA DEMOLIR/CONSTRUIR - PAV. TÉRREO
ESC. 1:50
LOTAÇÃO: 175 CRANÇAS



PLANTA BAIXA - PAV. TÉRREO
ESC. 1:50
LOTAÇÃO: 175 CRANÇAS

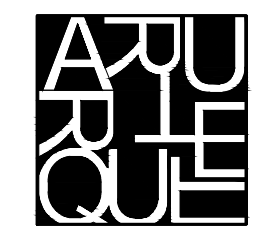

PROJETO ARQUITETÔNICO

PROJETO ARQUITETÔNICO DE REFORMA E AMPLIAÇÃO DE PONTO COMERCIAL PARA IMPLANTAÇÃO DE UMA CRECHE SITUAR-SE NA AVENIDA MAÇEIO, Nº66, TABULEIRO DOS MARTINS, MACEDONAL.

DATA: OUTUBRO 2023
DESENHO: EYVWAY OLIVEIRA
514 REF-EP-EDUC-TABULEIRO R00

ARQUITETA: AUTORA: CLAUDIA MAIA NOBRE PAES
PROPRIETARIO: INSTITUTO DE GESTÃO EDUCACIONAL E VALORIZAÇÃO DO ENINO- IOEVE
CONDIÇÃO:

QUADRO DE ÁREAS:
TERRAÇO: 148,00 m²
ÁREA DE EXISTENTE: 170,00 m²
ÁREA TOTAL: 318,00 m²
CUBERTA: 172,00 m²

LEGENDA - EXECUTIVO

●	DEMOUIR
■	CONSTRUIR EM GESSO ACARTONADO
■	CONSTRUIR EM ALVENARIA
■	MANTER
■	PRODUÇÃO EXAUSTÃO MECÂNICA

LEGENDA - ESQUADRIAS

CCQ	DIMENSÕES	TIPO	MATERIAS	OBSERVAÇÃO
PE	0,90x2,00m	PORTA EXISTENTE		
PF	0,90x2,00m	PORTA	MADERA FRENADA PINTADA COM ESMALTE	1 FOLHA
PA1	0,60x2,00m	COFERR	MADERA FRENADA PINTADA COM ESMALTE	1 FOLHA
PF2	0,90x2,00m	PORTA	MADERA FRENADA PINTADA COM ESMALTE	1 FOLHA
PA2	0,60x2,00m	COFERR	MADERA FRENADA PINTADA COM ESMALTE	1 FOLHA
PA3	1,00x2,00m	COFERR	MADERA FRENADA PINTADA COM ESMALTE	1 FOLHA
PA4	1,00x2,00m	COFERR	MADERA FRENADA PINTADA COM ESMALTE	1 FOLHA
PA5	1,00x2,00m	COFERR	MADERA FRENADA PINTADA COM ESMALTE	1 FOLHA
PA6	1,00x2,00m	COFERR	MADERA FRENADA PINTADA COM ESMALTE	1 FOLHA
PA7	1,00x2,00m	COFERR	MADERA FRENADA PINTADA COM ESMALTE	1 FOLHA
PA8	1,00x2,00m	COFERR	MADERA FRENADA PINTADA COM ESMALTE	1 FOLHA
PA9	1,00x2,00m	COFERR	MADERA FRENADA PINTADA COM ESMALTE	1 FOLHA
PA10	1,00x2,00m	COFERR	MADERA FRENADA PINTADA COM ESMALTE	1 FOLHA
PA11	1,00x2,00m	COFERR	MADERA FRENADA PINTADA COM ESMALTE	1 FOLHA
PA12	1,00x2,00m	COFERR	MADERA FRENADA PINTADA COM ESMALTE	1 FOLHA
PA13	1,00x2,00m	COFERR	MADERA FRENADA PINTADA COM ESMALTE	1 FOLHA
PA14	1,00x2,00m	COFERR	MADERA FRENADA PINTADA COM ESMALTE	1 FOLHA
PA15	1,00x2,00m	COFERR	MADERA FRENADA PINTADA COM ESMALTE	1 FOLHA
PA16	1,00x2,00m	COFERR	MADERA FRENADA PINTADA COM ESMALTE	1 FOLHA
PA17	1,00x2,00m	COFERR	MADERA FRENADA PINTADA COM ESMALTE	1 FOLHA
PA18	1,00x2,00m	COFERR	MADERA FRENADA PINTADA COM ESMALTE	1 FOLHA
PA19	1,00x2,00m	COFERR	MADERA FRENADA PINTADA COM ESMALTE	1 FOLHA
PA20	1,00x2,00m	COFERR	MADERA FRENADA PINTADA COM ESMALTE	1 FOLHA
PA21	1,00x2,00m	COFERR	MADERA FRENADA PINTADA COM ESMALTE	1 FOLHA
PA22	1,00x2,00m	COFERR	MADERA FRENADA PINTADA COM ESMALTE	1 FOLHA
PA23	1,00x2,00m	COFERR	MADERA FRENADA PINTADA COM ESMALTE	1 FOLHA
PA24	1,00x2,00m	COFERR	MADERA FRENADA PINTADA COM ESMALTE	1 FOLHA
PA25	1,00x2,00m	COFERR	MADERA FRENADA PINTADA COM ESMALTE	1 FOLHA
PA26	1,00x2,00m	COFERR	MADERA FRENADA PINTADA COM ESMALTE	1 FOLHA
PA27	1,00x2,00m	COFERR	MADERA FRENADA PINTADA COM ESMALTE	1 FOLHA
PA28	1,00x2,00m	COFERR	MADERA FRENADA PINTADA COM ESMALTE	1 FOLHA
PA29	1,00x2,00m	COFERR	MADERA FRENADA PINTADA COM ESMALTE	1 FOLHA
PA30	1,00x2,00m	COFERR	MADERA FRENADA PINTADA COM ESMALTE	1 FOLHA
PA31	1,00x2,00m	COFERR	MADERA FRENADA PINTADA COM ESMALTE	1 FOLHA
PA32	1,00x2,00m	COFERR	MADERA FRENADA PINTADA COM ESMALTE	1 FOLHA
PA33	1,00x2,00m	COFERR	MADERA FRENADA PINTADA COM ESMALTE	1 FOLHA
PA34	1,00x2,00m	COFERR	MADERA FRENADA PINTADA COM ESMALTE	1 FOLHA
PA35	1,00x2,00m	COFERR	MADERA FRENADA PINTADA COM ESMALTE	1 FOLHA
PA36	1,00x2,00m	COFERR	MADERA FRENADA PINTADA COM ESMALTE	1 FOLHA
PA37	1,00x2,00m	COFERR	MADERA FRENADA PINTADA COM ESMALTE	1 FOLHA
PA38	1,00x2,00m	COFERR	MADERA FRENADA PINTADA COM ESMALTE	1 FOLHA
PA39	1,00x2,00m	COFERR	MADERA FRENADA PINTADA COM ESMALTE	1 FOLHA
PA40	1,00x2,00m	COFERR	MADERA FRENADA PINTADA COM ESMALTE	1 FOLHA
PA41	1,00x2,00m	COFERR	MADERA FRENADA PINTADA COM ESMALTE	1 FOLHA
PA42	1,00x2,00m	COFERR	MADERA FRENADA PINTADA COM ESMALTE	1 FOLHA
PA43	1,00x2,00m	COFERR	MADERA FRENADA PINTADA COM ESMALTE	1 FOLHA
PA44	1,00x2,00m	COFERR	MADERA FRENADA PINTADA COM ESMALTE	1 FOLHA
PA45	1,00x2,00m	COFERR	MADERA FRENADA PINTADA COM ESMALTE	1 FOLHA
PA46	1,00x2,00m	COFERR	MADERA FRENADA PINTADA COM ESMALTE	1 FOLHA
PA47	1,00x2,00m	COFERR	MADERA FRENADA PINTADA COM ESMALTE	1 FOLHA
PA48	1,00x2,00m	COFERR	MADERA FRENADA PINTADA COM ESMALTE	1 FOLHA
PA49	1,00x2,00m	COFERR	MADERA FRENADA PINTADA COM ESMALTE	1 FOLHA
PA50	1,00x2,00m	COFERR	MADERA FRENADA PINTADA COM ESMALTE	1 FOLHA
PA51	1,00x2,00m	COFERR	MADERA FRENADA PINTADA COM ESMALTE	1 FOLHA
PA52	1,00x2,00m	COFERR	MADERA FRENADA PINTADA COM ESMALTE	1 FOLHA
PA53	1,00x2,00m	COFERR	MADERA FRENADA PINTADA COM ESMALTE	1 FOLHA
PA54	1,00x2,00m	COFERR	MADERA FRENADA PINTADA COM ESMALTE	1 FOLHA
PA55	1,00x2,00m	COFERR	MADERA FRENADA PINTADA COM ESMALTE	1 FOLHA
PA56	1,00x2,00m	COFERR	MADERA FRENADA PINTADA COM ESMALTE	1 FOLHA
PA57	1,00x2,00m	COFERR	MADERA FRENADA PINTADA COM ESMALTE	1 FOLHA
PA58	1,00x2,00m	COFERR	MADERA FRENADA PINTADA COM ESMALTE	1 FOLHA
PA59	1,00x2,00m	COFERR	MADERA FRENADA PINTADA COM ESMALTE	1 FOLHA
PA60	1,00x2,00m	COFERR	MADERA FRENADA PINTADA COM ESMALTE	1 FOLHA
PA61	1,00x2,00m	COFERR	MADERA FRENADA PINTADA COM ESMALTE	1 FOLHA
PA62	1,00x2,00m	COFERR	MADERA FRENADA PINTADA COM ESMALTE	1 FOLHA
PA63	1,00x2,00m	COFERR	MADERA FRENADA PINTADA COM ESMALTE	1 FOLHA
PA64	1,00x2,00m	COFERR	MADERA FRENADA PINTADA COM ESMALTE	1 FOLHA
PA65	1,00x2,00m	COFERR	MADERA FRENADA PINTADA COM ESMALTE	1 FOLHA
PA66	1,00x2,00m	COFERR	MADERA FRENADA PINTADA COM ESMALTE	1 FOLHA
PA67	1,00x2,00m	COFERR	MADERA FRENADA PINTADA COM ESMALTE	1 FOLHA
PA68	1,00x2,00m	COFERR	MADERA FRENADA PINTADA COM ESMALTE	1 FOLHA
PA69	1,00x2,00m	COFERR	MADERA FRENADA PINTADA COM ESMALTE	1 FOLHA
PA70	1,00x2,00m	COFERR	MADERA FRENADA PINTADA COM ESMALTE	1 FOLHA
PA71	1,00x2,00m	COFERR	MADERA FRENADA PINTADA COM ESMALTE	1 FOLHA
PA72	1,00x2,00m	COFERR	MADERA FRENADA PINTADA COM ESMALTE	1 FOLHA
PA73	1,00x2,00m	COFERR	MADERA FRENADA PINTADA COM ESMALTE	1 FOLHA
PA74	1,00x2,00m	COFERR	MADERA FRENADA PINTADA COM ESMALTE	1 FOLHA
PA75	1,00x2,00m	COFERR	MADERA FRENADA PINTADA COM ESMALTE	1 FOLHA
PA76	1,00x2,00m	COFERR	MADERA FRENADA PINTADA COM ESMALTE	1 FOLHA
PA77	1,00x2,00m	COFERR	MADERA FRENADA PINTADA COM ESMALTE	1 FOLHA
PA78	1,00x2,00m	COFERR	MADERA FRENADA PINTADA COM ESMALTE	1 FOLHA
PA79	1,00x2,00m	COFERR	MADERA FRENADA PINTADA COM ESMALTE	1 FOLHA
PA80	1,00x2,00m	COFERR	MADERA FRENADA PINTADA COM ESMALTE	1 FOLHA
PA81	1,00x2,00m	COFERR	MADERA FRENADA PINTADA COM ESMALTE	1 FOLHA
PA82	1,00x2,00m	COFERR	MADERA FRENADA PINTADA COM ESMALTE	1 FOLHA
PA83	1,00x2,00m	COFERR	MADERA FRENADA PINTADA COM ESMALTE	1 FOLHA
PA84	1,00x2,00m	COFERR	MADERA FRENADA PINTADA COM ESMALTE	1 FOLHA
PA85	1,00x2,00m	COFERR	MADERA FRENADA PINTADA COM ESMALTE	1 FOLHA
PA86	1,00x2,00m	COFERR	MADERA FRENADA PINTADA COM ESMALTE	1 FOLHA
PA87	1,00x2,00m	COFERR	MADERA FRENADA PINTADA COM ESMALTE	1 FOLHA
PA88	1,00x2,00m	COFERR	MADERA FRENADA PINTADA COM ESMALTE	1 FOLHA
PA89	1,00x2,00m	COFERR	MADERA FRENADA PINTADA COM ESMALTE	1 FOLHA
PA90	1,00x2,00m	COFERR	MADERA FRENADA PINTADA COM ESMALTE	1 FOLHA
PA91	1,00x2,00m	COFERR	MADERA FRENADA PINTADA COM ESMALTE	1 FOLHA
PA92	1,00x2,00m	COFERR	MADERA FRENADA PINTADA COM ESMALTE	1 FOLHA
PA93	1,00x2,00m	COFERR	MADERA FRENADA PINTADA COM ESMALTE	1 FOLHA
PA94	1,00x2,00m	COFERR	MADERA FRENADA PINTADA COM ESMALTE	1 FOLHA
PA95	1,00x2,00m	COFERR	MADERA FRENADA PINTADA COM ESMALTE	1 FOLHA
PA96	1,00x2,00m	COFERR	MADERA FRENADA PINTADA COM ESMALTE	1 FOLHA
PA97	1,00x2,00m	COFERR	MADERA FRENADA PINTADA COM ESMALTE	1 FOLHA
PA98	1,00x2,00m	COFERR	MADERA FRENADA PINTADA COM ESMALTE	1 FOLHA
PA99	1,00x2,00m	COFERR	MADERA FRENADA PINTADA COM ESMALTE	1 FOLHA
PA100	1,00x2,00m	COFERR	MADERA FRENADA PINTADA COM ESMALTE	1 FOLHA

LEGENDA - ESPECIFICAÇÕES

PRO

MANTER RECUPERAR

B CIMENTADO COM PÁVULO

C CERÂMICA 60x60x60 ANTIDERRAPANTE

PARTE

A PINTURA ACRÍLICA

B CERÂMICA 60x60 (PROJ. À TETO) BRANCO ACETINADO

C MANTER RECUPERAR

TETO

1 GESSO COM PINTURA ACRÍLICA

2 TELHADO APARENTE METÁLICO

3 LAJE COM PINTURA ACRÍLICA



PLANTA BAIXA DEMOLIR/CONSTRUIR - PRIMEIRO PAVIMENTO
ESC.: 1/50
LOTAÇÃO: 275 CRIANÇAS



PLANTA BAIXA - PRIMEIRO PAVIMENTO
ESC.: 1/50
LOTAÇÃO: 275 CRIANÇAS

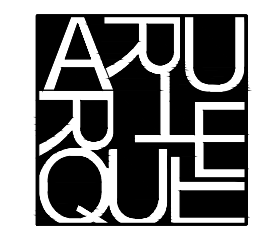

CLAUDIA MAIA NOBRE PAES
ARQUITETA
KARLA CRISTINA DUARTE PINTO
ARQUITETA

PRONCHA
05/06

PROJETO ARQUITETÔNICO

PROJETO ARQUITETÔNICO DE REFORMA E AMPLIAÇÃO DE PONTO COMERCIAL PARA IMPLANTAÇÃO DE UMA CRECHE SITUAR-SE NA AVENIDA MACEDO, Nº960, TABULEIRO DOS MARTINS, MACEDONAL.

DATA: OUTUBRO 2023
DESENHO: EYVYWAY OLIVEIRA
S14-REF-EP-EDUC-TABULEIRO R00

ARQUITETA: AUTORA: CLAUDIA MAIA NOBRE PAES
PROPRIETARIO: INSTITUTO DE GESTÃO EDUCACIONAL E VALORIZAÇÃO DO ENINO- IGEVE
CONDIÇÃO: MANTER

QUADRO DE ÁREAS:
TERRAÇO DO EXISTENTE: 144,00 m²
AMPLIAÇÃO: 170,00 m²
TOTAL: 314,00 m²
CUBERTA: 170,00 m²

LEGENDA - EXECUTIVO

	REMANEJAR
	CONSTRUIR EM DESSACARTONADO
	CONSTRUIR EM ALVENARIA
	MANTER
	PRODUÇÃO EXAUSTÃO MECÂNICA

LEGENDA - ESQUADRIAS

CCO DIMENSÕES	TIPO	MATERIAS	OBSERVAÇÃO
PE PORTA EXISTENTE			
PF 0,60x2,00	GRÃO	MADERA PREENSADA PINTADA COM ESMALTE	1 FOLHA
PF4 0,60x2,00	COOPER	MADERA PREENSADA PINTADA COM ESMALTE	1 FOLHA
PF2 0,60x2,00	GRÃO	MADERA PREENSADA PINTADA COM ESMALTE	1 FOLHA
PF4 0,60x2,00	COOPER	MADERA PREENSADA PINTADA COM ESMALTE	1 FOLHA
PF3 1,00x2,00	GRÃO	MADERA PREENSADA PINTADA COM ESMALTE	1 FOLHA
PF4 1,00x2,00	GRÃO COM VÍSOR	MADERA PREENSADA PINTADA COM ESMALTE	1 FOLHA
PF4 1,40x2,00	COOPER	ALUMÍNIO + VIDRO INCOLOR	1 FOLHA
PF4 1,40x2,00	GRÃO	ALUMÍNIO	2 FOLHAS
PF4 1,40x2,00	GRÃO	MADERA PREENSADA	2 FOLHAS
PF4 1,40x2,00	COOPER COM VÍSOR	ALUMÍNIO + VIDRO INCOLOR	1 FOLHA
PF4 2,40x2,00	COOPER	ALUMÍNIO + VIDRO INCOLOR	2 FOLHAS
PF4 2,40x2,00	COOPER	VIDRO TEMPERADO	2 FOLHAS (CLIMA BOM)
PF4 3,00x4,00	COOPER	ALUMÍNIO	2 FOLHAS (TABULEIRO)
PF4 3,00x4,00	GRÃO	MADERA COLÓMBIA	1 FOLHA (TABULEIRO)
JE JANELA EXISTENTE			
J1 1,20x1,40 401,40m	COOPER	ALUMÍNIO COM VIDRO INCOLOR	
J2 1,20x1,40 401,40m	COOPER	ALUMÍNIO COM VIDRO INCOLOR	
J3 1,20x1,40 401,40m	COOPER	ALUMÍNIO COM VIDRO INCOLOR	
J4 1,20x1,40 401,40m	COOPER	ALUMÍNIO COM VIDRO INCOLOR	
J5 2,40x1,40 337,20m	COOPER	ALUMÍNIO COM VIDRO INCOLOR	
J6 2,40x1,40 337,20m	COOPER	ALUMÍNIO COM VIDRO INCOLOR	
J7 2,40x1,40 337,20m	COOPER	ALUMÍNIO COM VIDRO INCOLOR	
J8 2,40x1,40 337,20m	COOPER	ALUMÍNIO COM VIDRO INCOLOR	
V1 2,20x1,20 264,00m	PRDO	ALUMÍNIO COM VIDRO INCOLOR	
V2 2,20x1,20 264,00m	PRDO	ALUMÍNIO COM VIDRO INCOLOR	
V3 4,40x1,20 528,00m	PRDO	ALUMÍNIO COM VIDRO INCOLOR	

LEGENDA - ESPECIFICAÇÕES

PRDO

- A - MANTER RECUPERAR
- B - CIMENTADO COM NATURAL
- C - CERSANCA ENO-INDOORSPANTE

PAREDE

- A - FINTURA ACRIPLICA
- B - CERSANCA ENO- PRDO A TETO (BRANCO ACETINADO)
- C - MANTER RECUPERAR

TETO

- 1 - DESSO COM FINTURA ACRIPLICA
- 2 - TELHADO APARENTE METÁLICO
- 3 - LAJE COM FINTURA ACRIPLICA



PLANTA BAIXA DEMOLIR/CONSTRUIR - SEGUNDO PAVIMENTO
ESC.: 1/50
LOTAÇÃO: 225 CRIANÇAS



PLANTA BAIXA - SEGUNDO PAVIMENTO
ESC.: 1/50
LOTAÇÃO: 225 CRIANÇAS

CMEI/RP CRECHE TABULEIRO DOS MARTINS



Planilha Orcamento de Obra - Analítica

Data criação:		11/30/2023				Data Revisão:
Obra:		Creche Tabuleiro Maceio - AL				12/5/2023
Tipo de Obra		Reforma				BDI: 25%
Item	Código	Descrição	Unidad	Quantidade	Valor	Total
1 SERVIÇOS PRELIMINARES						
1.1	93208	EXECUÇÃO DE ALMOXARIFADO EM CANTEIRO DE OBRA EM CHAPA DE MADEIRA COMPENSADA, INCLUSO PRATELEIRAS. AF_02/2016	UM	6.00	R\$854.59	R\$6,409.43
1.2	ACOR. TCU	MOBILIZAÇÃO E DESMOBILIZAÇÃO	M2	1.00	R\$51,430.00	R\$51,430.00
1.3	ACOR. TCU	ADMINISTRAÇÃO DE OBRAS	VB	1.00	R\$225,000.75	R\$225,000.75
1.4	SINDUSCON	ADICIONAL NOTURNO (sobre 50% da M.O.)	%	37.14	R\$178,987.78	R\$178,987.78
1.5	EMPIRICO	ART DE EXECUÇÃO	VB	1.00	R\$8,000.00	R\$8,000.00
1.6	EMPIRICO	PROJETOS COMPLEMENTARES (ELÉTRICO, HIDRO-SANITÁRIO, CLIMATIZAÇÃO E	VB	1.00	R\$65,000.00	R\$65,000.00
2 INFRAESTRUTURA						
2.1 MATERIAIS BASICOS E ALVENARIAS						
2.1.1	COMPOSIÇÃO	ESTRUTURA STEEL FRAME	M2	27150.00	R\$45.35	R\$1,539,065.63
2.1.2	87632	CONTA PISO EM ARGAMASSA TRAÇO 1:4 (CIMENTO E AREIA) PREPARO MANUAL	M2	734.00	R\$40.95	R\$37,571.63
2.1.3	ORSE	FORNECIMENTO DE TELA DE AÇO SOLDADA NERVURADA, MALHA 15X15, FERRA 3/4	M2	734.00	R\$18.33	R\$16,817.78
2.1.4	11062	PLACA CIMENTICIA LISA 10MM (120MM X 250MM SEM AMIANTO)	M2	1614.00	R\$77.36	R\$156,073.80
2.1.5	ORSE	ISOLAMENTO ACUSTICO COM LÁ DE VIDRO	KG	1390.00	R\$21.88	R\$38,016.50
2.1.6	ORSE	LAJE TECNICA METÁLICA (AR CONDICIONADO)	M2	100.00	R\$811.54	R\$101,442.50
2.1.7	94993	CAIXA DE PASSEIO (CALÇADA) OU PISO DE CONCRETO COM CONCRETO MOLDADO IN LOCO, USINADO, ACABAMENTO CONVENCIONAL, ESPESSURA 6 CM, ARMADO. AF_	M2	240.00	R\$84.24	R\$25,272.00
2.1.8	104162	PISO EM GRANILITE, MARMORITE OU GRANITINA EM AMBIENTES INTERNOS, COM E SPESSURA DE 8 MM, INCLUSO MISTURA EM BETONEIRA, COLOCAÇÃO DAS JUNTAS, APLICAÇÃO DO PISO, 4 POLIMENTOS COM POLITRIZ, ESTUCAMENTO, SELADOR E CERA. AF_06/2022	M2	1940.00	R\$89.66	R\$217,425.50
2.1.9	96361	PAREDE COM SISTEMA EM CHAPAS DE GESSO PARA DRYWALL, USO INTERNO, COM DUAS FACES SIMPLES E ESTRUTURA METÁLICA COM GUIAS DUPLAS PARA PAREDES C OM ÁREA LÍQUIDA MAIOR OU IGUAL A 6 M2, COM VÃOS. AF_07/2023_PS	M2	900.00	R\$161.79	R\$182,013.75
2.1.10	96114	FORRO EM DRYWALL, PARA AMBIENTES COMERCIAIS, INCLUSIVE ESTRUTURA BIRECIONAL DE FIXAÇÃO. AF_08/2023_PS	M2	1250.00	R\$81.18	R\$126,843.75
2.2 SERRALHERIA						
2.2.1	ORSE	ESTRUTURA METÁLICA APOIO DRYWALL	M2	517.00	R\$842.00	R\$544,142.50
2.2.2	ORSE	RAMPA METALICA (SEGUINDO MATERIAL MEZANINO)	M2	83.00	R\$842.00	R\$87,357.50
3 ESQUADRIAS						
3.1	102152	INSTALAÇÃO DE VIDRO LISO, E = 4 MM, EM ESQUADRIA DE MADEIRA, FIXADO COM BAGUETE. AF_01/2021	UN	36.00	R\$173.30	R\$7,798.50
3.2	90843	KIT DE PORTA DE MADEIRA PARA PINTURA, SEMI-OCA (LEVE OU MÉDIA), PADRÃO MÉDIO, 80X210CM, ESPESSURA DE 3,5CM, ITENS INCLUSOS: DOBRADIÇAS,	UM	36.00	R\$1,195.24	R\$53,785.80
4 COBERTURA						
4.1	92581	TRAMA DE AÇO COMPOSTA POR TERÇAS PARA TELHADOS DE ATÉ 2 ÁGUAS PARA TELHA ESTRUTURAL DE FIBROCIMENTO, INCLUSO TRANSPORTE VERTICAL.	M2		R\$47.05	R\$0.00
5 INSTALAÇÕES HIDRÁULICAS						
5.1 ÁGUA FRIA						
5.1.1	ORSE	PONTO DE ÁGUA FRIA EMBUTIDO, C/MATERIAL PVC RÍGIDO ROSCÁVEL Ø 3/4	UN	52.00	R\$186.09	R\$12,095.85
5.1.2	ORSE	RESERVATORIO ELEVADO C/ CAIXA D'AGUA EM FIBRA DE VIDRO DE 5.000 LITROS APOIADO EM ESTRUTURA PRE-MOLDADA CONCRETO, C/ALTURA UTIL = 6,00M	UN	3.00	R\$9,291.71	R\$34,843.91
5.1.3	98077	ÓBIO RETANGULAR, EM ALVENARIA COM TIJOLOS CERÂMICOS MACIÇOS, DIMENSÕES INTERNAS: 1,6 X 5,6 X H=1,67 M, VOLUME ÚTIL: 10752 L (PAR A 103 CONTRIBUINT)	UN	2.00	R\$15,334.71	R\$38,336.78
5.1.4	86884	ENGATE FLEXÍVEL EM PLÁSTICO BRANCO, 1/2" X 30CM - FORNECIMENTO E INSTALAÇÃO. AF_01/2020	UN	80.00	R\$9.47	R\$947.00
5.1.5	86886	ENGATE FLEXÍVEL EM INOX, 1/2 X 30CM - FORNECIMENTO E INSTALAÇÃO. AF_01/2020	UN	23.00	R\$33.44	R\$961.40
5.1.6	90373	JOELHO 90 GRAUS COM BUCHA DE LATÃO, PVC, SOLDÁVEL, DN 25MM, X 1/2" INSTALADO EM RAMAL OU SUB-RAMAL DE ÁGUA - FORNECIMENTO E INSTALAÇÃO.	UN	50.00	R\$15.65	R\$978.13
5.1.7	89385	LUVA SOLDÁVEL E COM ROSCA, PVC, SOLDÁVEL, DN 25MM X 3/4", INSTALADO EM RAMAL OU SUB-RAMAL DE ÁGUA - FORNECIMENTO E INSTALAÇÃO. AF_12/2014	UN	50.00	R\$7.74	R\$483.75
5.1.8	89383	ADAPTADOR CURTO COM BOLSA E ROSCA PARA REGISTRO, PVC, SOLDÁVEL, DN 25MM X 3/4", INSTALADO EM RAMAL OU SUB-RAMAL DE ÁGUA - FORNECIMENTO E	UN	30.00	R\$6.80	R\$255.00
5.1.9	89376	ADAPTADOR CURTO COM BOLSA E ROSCA PARA REGISTRO, PVC, SOLDÁVEL, DN 20MM X 1/2", INSTALADO EM RAMAL OU SUB-RAMAL DE ÁGUA - FORNECIMENTO E	UN	30.00	R\$5.74	R\$215.25
5.1.10	89362	JOELHO 90 GRAUS, PVC, SOLDÁVEL, DN 25MM, INSTALADO EM RAMAL OU SUB-RAMAL DE ÁGUA - FORNECIMENTO E INSTALAÇÃO. AF_12/2014	UN	50.00	R\$8.87	R\$554.38
5.1.11	89358	JOELHO 90 GRAUS, PVC, SOLDÁVEL, DN 20MM, INSTALADO EM RAMAL OU SUB-RAMAL DE ÁGUA - FORNECIMENTO E INSTALAÇÃO. AF_12/2014	UN	50.00	R\$7.47	R\$466.88
5.1.12	89355	TUBO, PVC, SOLDÁVEL, DN 20MM, INSTALADO EM RAMAL OU SUB-RAMAL DE ÁGUA - FORNECIMENTO E INSTALAÇÃO. AF_12/2014	M	1500.00	R\$18.56	R\$34,800.00
5.1.13	89395	TE, PVC, SOLDÁVEL, DN 25MM, INSTALADO EM RAMAL OU SUB-RAMAL DE ÁGUA - FORNECIMENTO E INSTALAÇÃO. AF_12/2014	UN	30.00	R\$12.42	R\$465.75
5.1.14	89382	UNIÃO, PVC, SOLDÁVEL, DN 25MM, INSTALADO EM RAMAL OU SUB-RAMAL DE ÁGUA - FORNECIMENTO E INSTALAÇÃO. AF_12/2014	UN	10.00	R\$16.91	R\$211.38
5.1.15	89366	JOELHO 90 GRAUS COM BUCHA DE LATÃO, PVC, SOLDÁVEL, DN 25MM, X 3/4" INSTALADO EM RAMAL OU SUB-RAMAL DE ÁGUA - FORNECIMENTO E INSTALAÇÃO.	UN	30.00	R\$17.09	R\$640.88
5.2 ESGOTO/PLUVIAL						
5.2.1	97902	LA ENTERRADA HIDRÁULICA RETANGULAR EM ALVENARIA COM TIJOLOS CERÂMICOS MACIÇOS, DIMENSÕES INTERNAS: 0,6X0,6X0,6 M PARA REDE DE ESGOTO. AF_12/	UM	20.00	R\$515.32	R\$12,883.00

5.2.2	89449	TUBO, PVC, SOLDÁVEL, DN 50MM, INSTALADO EM PRUMADA DE ÁGUA - FORNECIMENTO E INSTALAÇÃO. AF_12/2014	M	1000.00	R\$19.91	R\$24.887.50
5.2.3	ORSE	PONTO DE ESGOTO COM TUBO DE PVC RÍGIDO SOLDÁVEL DE Ø 100 MM (VASO SANITÁRIO)	UM	15.00	R\$113.19	R\$2.122.31
5.2.4	89714	TUBO PVC, SERIE NORMAL, ESGOTO PREDIAL, DN 100 MM, FORNECIDO E INSTALADO EM RAMAL DE DESCARGA OU RAMAL DE ESGOTO SANITÁRIO. AF_12/2014	M	1000.00	R\$17.37	R\$21.712.50
5.2.5	ORSE	PONTO DE ESGOTO COM TUBO DE PVC RÍGIDO SOLDÁVEL DE Ø 50 MM (PIAS DE COZINHA, MÁQUINAS DE LAVAR)	UM	86.00	R\$124.44	R\$13.377.30
5.2.6	89709	RALO SIFONADO, PVC, DN 100 X 40 MM, JUNTA SOLDÁVEL, FORNECIDO E INSTALADO EM RAMAL DE DESCARGA OU EM RAMAL DE ESGOTO SANITÁRIO. AF_12/2014	UN	10.00	R\$14.61	R\$182.63
5.2.7	86879	VÁLVULA EM PLÁSTICO 1" PARA PIA, TANQUE OU LAVATÓRIO, COM OU SEM LADRÃO - FORNECIMENTO E INSTALAÇÃO. AF_01/2020	UN	5.00	R\$7.64	R\$47.75
5.2.8	89499	CURVA 90 GRAUS, PVC, SOLDÁVEL, DN 40MM, INSTALADO EM PRUMADA DE ÁGUA - FORNECIMENTO E INSTALAÇÃO. AF_12/2014	UN	50.00	R\$21.55	R\$1.346.88
5.2.9	89531	JOELHO 45 GRAUS, PVC, SERIE R, ÁGUA PLUVIAL, DN 100 MM, JUNTA ELÁSTICA, FORNECIDO E INSTALADO EM RAMAL DE ENCAMINHAMENTO. AF_12/2014	UN	30.00	R\$38.83	R\$1.456.13
5.2.10	89520	JOELHO 45 GRAUS, PVC, SERIE R, ÁGUA PLUVIAL, DN 50 MM, JUNTA ELÁSTICA, FORNECIDO E INSTALADO EM RAMAL DE ENCAMINHAMENTO. AF_12/2014	UN	30.00	R\$13.71	R\$514.13
5.2.11	89529	JOELHO 90 GRAUS, PVC, SERIE R, ÁGUA PLUVIAL, DN 100 MM, JUNTA ELÁSTICA, FORNECIDO E INSTALADO EM RAMAL DE ENCAMINHAMENTO. AF_12/2014	UN	30.00	R\$48.64	R\$1.824.00
5.2.12	89518	JOELHO 90 GRAUS, PVC, SERIE R, ÁGUA PLUVIAL, DN 50 MM, JUNTA ELÁSTICA, FORNECIDO E INSTALADO EM RAMAL DE ENCAMINHAMENTO. AF_12/2014	UN	30.00	R\$15.81	R\$592.88
5.2.13	89825	TE, PVC, SERIE NORMAL, ESGOTO PREDIAL, DN 50 X 50 MM, JUNTA ELÁSTICA, FORNECIDO E INSTALADO EM PRUMADA DE ESGOTO SANITÁRIO OU VENTILAÇÃO.	UN	30.00	R\$15.98	R\$599.25
5.2.14	98063	SUMIDOURO CIRCULAR, EM CONCRETO PRÉ-MOLDADO, DIÂMETRO INTERNO = 2,38 M, ALTURA INTERNA = 2,50 M, ÁREA DE INFILTRAÇÃO: 21,3 M² (PARA 8 CONTRI	UN	1.00	R\$3.525.41	R\$4.406.76
6		LOUÇAS, METAIS E APARELHOS				
6.1	100848	VASO SANITÁRIO INFANTIL LOUÇA BRANCA - FORNECIMENTO E INSTALACAO. AF_01/2020	UN	15.00	R\$528.76	R\$9.914.25
6.2	86943	LAVATÓRIO LOUÇA BRANCA SUSPENSO, 29,5 X 39CM OU EQUIVALENTE, PADRÃO POPULAR, INCLUSO SIFÃO FLEXÍVEL EM PVC, VÁLVULA E ENGATE FLEXÍVEL 30CM E	UN	7.00	R\$241.75	R\$2.115.31
7		INSTALAÇÕES ELÉTRICAS				
7.1	91953	INTERRUPTOR SIMPLES (1 MÓDULO), 10A/250V, INCLUINDO SUPORTE E PLACA - FORNECIMENTO E INSTALAÇÃO. AF_12/2015	UN	100.00	R\$22.39	R\$2.798.75
7.2	97886	AIXA ENTERRADA ELÉTRICA RETANGULAR, EM ALVENARIA COM TIJOLOS CERÂMICOS MACIÇOS, FUNDO COM BRITA, DIMENSÕES INTERNAS: 0,3X0,3X0,3 M. AF_12/2 02	UN	14.00	R\$150.06	R\$2.626.05
7.3	97589	LUMINÁRIA TIPO PLAFON EM PLÁSTICO, DE SOBREPOR, COM 1 LÂMPADA FLUORESCENTE DE 15 W, SEM REATOR - FORNECIMENTO E INSTALAÇÃO. AF_02/2020	UN	250.00	R\$131.51	R\$41.096.88
7.4	91996	TOMADA MÉDIA DE EMBUTIR (1 MÓDULO), 2P+T 10 A, INCLUINDO SUPORTE E PLACA - FORNECIMENTO E INSTALAÇÃO. AF_12/2015	UN	100.00	R\$26.99	R\$3.373.75
7.5	101881	TRIBUIÇÃO DE ENERGIA EM CHAPA DE AÇO GALVANIZADO, DE EMBUTIR, COM BARRAMENTO TRIFÁSICO, PARA 40 DISJUNTORES DIN 100A - FORNECIMENTO E INSTALA	UN	3.00	R\$738.47	R\$2.769.26
7.6	102107	DE DISTRIBUIÇÃO, 225 KVA, TRIFÁSICO, 60 HZ, CLASSE 15 KV, IMERSO EM ÓLEO MINERAL, INSTALAÇÃO EM POSTE (NÃO INCLUSO SUPORTE) - FORNECIMENTO E INSTA	UN	1.00	R\$33.269.76	R\$41.587.20
7.7	101879	TRIBUIÇÃO DE ENERGIA EM CHAPA DE AÇO GALVANIZADO, DE EMBUTIR, COM BARRAMENTO TRIFÁSICO, PARA 24 DISJUNTORES DIN 100A - FORNECIMENTO E INSTALA	UN	2.00	R\$1.226.43	R\$3.066.08
7.8	91926	CABO DE COBRE FLEXÍVEL ISOLADO, 2,5 MM², ANTI-CHAMA 450/750 V, PARA CIRCUITOS TERMINAIS - FORNECIMENTO E INSTALAÇÃO. AF_12/2015	M	2000.00	R\$3.90	R\$9.750.00
7.9	ORSE	SIÇÃO PARAMÉTRICA DE PONTO ELÉTRICO DE TOMADA DE USO ESPECÍFICO 2P+T (20A/250V) EM EDIFÍCIO RESIDENCIAL COM ELETRODUTO EMBUTIDO, INCLUINDO M/	UN	250.00	R\$172.00	R\$53.750.00
7.10	ORSE	OSIÇÃO PARAMÉTRICA DE PONTO ELÉTRICO DE ILUMINAÇÃO, COM INTERRUPTOR SIMPLES, EM EDIFÍCIO RESIDENCIAL COM ELETRODUTO EMBUTIDO, INCLUSO MAT	UN	195.00	R\$158.00	R\$38.512.50
7.11	93660	DISJUNTOR BIPOLAR TIPO DIN, CORRENTE NOMINAL DE 10A - FORNECIMENTO E INSTALAÇÃO. AF_10/2020	UN	74.00	R\$66.70	R\$6.169.75
7.12	ORSE	INSTALAÇÃO DE AR CONDICIONADO SPLIT (EVAPORADORA E CONDENSADORA), HI-WALL (PAREDE), DE 24000 BTU/H ATÉ 30000 BTU/H (SOMENTE MÃO DE OBRA)	UN	25.00	R\$450.00	R\$14.062.50
8		REVESTIMENTO				
8.1		PAREDES INTERNAS				
8.1.1	87275	REVESTIMENTO CERÂMICO PARA PAREDES INTERNAS COM PLACAS TIPO ESMALTADA EXTRA DE DIMENSÕES 33X45 CM APLICADAS A MEIA ALTURA DAS PAREDES. AF_02 /20	M2	453.00	R\$73.01	R\$41.341.91
8.1.2	86889	BANCADA DE GRANITO CINZA POLIDO, DE 1,50 X 0,60 M, PARA PIA DE COZINHA - FORNECIMENTO E INSTALAÇÃO. AF_01/2020	M2	30.00	R\$726.06	R\$27.227.25
9		PINTURA				
9.1	96135	APLICAÇÃO MANUAL DE MASSA ACRÍLICA EM PAREDES EXTERNAS DE CASAS, DUAS DEMÃOS. AF_05/2017	M2	3960.00	R\$17.64	R\$87.318.00
9.2	88490	APLICAÇÃO MANUAL DE PINTURA COM TINTA LÁTEX ACRÍLICA EM PAREDES, DUAS DEMÃOS. AF_06/2014	M2	3960.00	R\$11.37	R\$56.281.50
10		SERVIÇOS COMPLEMENTARES				
10.1	ORSE	FORNECIMENTO DE MATERIAL E MÃO DE OBRA PARA EXECUÇÃO DE HIDRANTES, EXTINTORES, PLACAS DE SINALIZAÇÃO E DETECTORES DE FUMAÇA OPTICOS	VB	1.00	R\$102.000.00	R\$127.500.00
					TOTAL	4,451,925.33



PLANILHA ORÇAMENTÁRIA - NOVEMBRO/2023

CRECHE TABULEIRO

Item	Descrição							Preço Total
1	SERVIÇOS PRELIMINARES E ADMINISTRAÇÃO							R\$ 631.438,63
2	ESTRUTURA E DRYWALL							R\$ 2.533.941,91
3	PINTURA							R\$ 143.236,88
4	ESQUADRIAS							R\$ 61.584,30
5	HIDRO-SANITÁRIO							R\$ 130.095,60
6	INSTALAÇÕES ELÉTRICAS							R\$ 200.943,59
7	GRANITOS E REVESTIMENTOS							R\$ 68.295,38
8	COMBATE A INCÊNDIO							R\$ 128.733,15
Total							R\$ 3.898.269,42	
Item	Cód.	Descrição	Unid.	Quant.	Preço Unitário sem BDI	Preço Unitário com BDI	Preço Total sem BDI	Preço Total com BDI
1 SERVIÇOS PRELIMINARES E ADMINISTRAÇÃO								
1.1	Acordão TCU	Mobilização e desmobilização	%	1,00	R\$ 48.912,34	R\$ 61.140,43	R\$ 48.912,34	R\$ 61.140,43
1.2	Acordão TCU	Administração da obra	%	1,00	R\$ 228.578,80	R\$ 285.723,50	R\$ 228.578,80	R\$ 285.723,50
1.3	Empírico	Projetos complementares (elétrico, Hidro-sanitário, climatização e combate a Incêndio)	Vb	1,00	R\$ 40.000,00	R\$ 50.000,00	R\$ 40.000,00	R\$ 50.000,00
1.4	SINDUSCON	Adicional noturno (sobre 50% da M.O.)	Vb	1,00	R\$ 187.659,76	R\$ 234.574,70	R\$ 187.659,76	R\$ 234.574,70
Total Item 1							R\$ 505.150,90	R\$ 631.438,63
2 ESTRUTURA E DRYWALL								
2.1	01678/ORSE	Rampa metálica (por similaridade do mezanino)	m²	80,12	R\$ 811,54	R\$ 1.014,43	R\$ 65.020,58	R\$ 81.275,73
2.2	COMPOSIÇÃO	Estrutura steel frame	kg	27.000,00	R\$ 45,35	R\$ 56,69	R\$ 1.224.450,00	R\$ 1.530.562,50
2.3	3228/SINAPI	tela de aço soldada nervurada CA-60, Q-61, malha 15x15, ferro 3/4	m²	730,00	R\$ 18,33	R\$ 22,91	R\$ 13.380,90	R\$ 16.726,13
2.4	87632/SINAPI	contrapiso em argamassa areia e cimento 1/4 preparo manual	m²	730,00	R\$ 40,95	R\$ 51,19	R\$ 29.893,50	R\$ 37.366,88
2.5	96361/SINAPI	Parede com sistema em chapas de gesso para drywall, uso interno, com duas faces simples e estrutura metálica com guias duplas para paredes c om área líquida maior ou igual a 6 m2, com vãos. Af_07/2023_ps	m²	895,00	R\$ 161,79	R\$ 202,24	R\$ 144.802,05	R\$ 181.002,56
2.6	96114/SINAPI	Forno em drywall, para ambientes comerciais, inclusive estrutura bircional de fixação. Af_08/2023_ps	m²	1.230,00	R\$ 81,18	R\$ 101,48	R\$ 99.851,40	R\$ 124.814,25
2.7	92581/SINAPI	Estrutura metálica complementar para auxilio forno de drywall	m²	515,00	R\$ 46,47	R\$ 58,09	R\$ 23.932,05	R\$ 29.915,06
2.8	104162/SINAPI	Piso em granilite, marmorite ou granitina em ambientes internos, com e espessura de 8 mm, incluso mistura em betoneira, colocação das juntas, aplicação do piso, 4 polimentos com politriz, estucamento, selador e cera. Af_06/2022	m²	1.920,00	R\$ 89,66	R\$ 112,08	R\$ 172.147,20	R\$ 215.184,00
2.9	94993/SINAPI	Execução de passeio (calçada) ou piso de concreto com concreto moldado in loco, usinado, acabamento convencional, espessura 6 cm, armado. Af_08/2022	m²	241,00	R\$ 84,24	R\$ 105,30	R\$ 20.301,84	R\$ 25.377,30
2.10	12371/ORSE	laje técnica metálica	m²	100,00	R\$ 811,54	R\$ 1.014,43	R\$ 81.154,00	R\$ 101.442,50
2.11	09854/ORSE	isolamento acustico com lâ de vidro	kg	1.300,00	R\$ 21,88	R\$ 27,35	R\$ 28.444,00	R\$ 35.555,00
2.12	11062/SINAPI	Placa cimentícia lisa e=10mm, de 1,20 x *2,50* m (sem amianto)	m²	1.600,00	R\$ 77,36	R\$ 96,70	R\$ 123.776,00	R\$ 154.720,00
Total Item 2							R\$ 2.027.153,52	R\$ 2.533.941,91
3 PINTURA								
3.1	88489/SINAPI	Pintura látex acrílica premium, aplicação manual em paredes, duas demãos. Af_04/2023 (Interno e Externo)	m²	3.950,00	R\$ 11,37	R\$ 14,21	R\$ 44.911,50	R\$ 56.139,38
3.2	88494/SINAPI	Emassamento com massa látex, aplicação em teto, uma demão, lixamento manual. Af_04/2023	m²	3.950,00	R\$ 17,64	R\$ 22,05	R\$ 69.678,00	R\$ 87.097,50
Total Item 3							R\$ 114.589,50	R\$ 143.236,88
4 ESQUADRIAS								
4.1	102152/SINAPI	Instalação de vidro liso, e = 4 mm, em esquadria de madeira, fixado com bagueete. Af_01/2021	un	36,00	R\$ 173,30	R\$ 216,63	R\$ 6.238,80	R\$ 7.798,50
4.2	90845/SINAPI	Kit de porta de madeira para pintura, semi-oca (leve ou média), padrão médio, 80x210cm, espessura de 3,5cm, itens inclusos: dobradiças, mont agem e instalação do batente, fechadura com execução do furo - fornecimento e instalaçã o. Af_12/2019	um	36,00	R\$ 1.195,24	R\$ 1.494,05	R\$ 43.028,64	R\$ 53.785,80
Total Item 4							R\$ 49.267,44	R\$ 61.584,30
5 HIDRO-SANITÁRIO								
5.1	100848/SINAPI	Vaso sanitário infantil louça branca - fornecimento e instalacao. Af_01/2020	un	15,00	R\$ 528,76	R\$ 660,95	R\$ 7.931,40	R\$ 9.914,25
5.2	97902/SINAPI	Caixa enterrada hidráulica retangular em alvenaria com tijolos cerâmicos maciços, dimensões internas: 0,6x0,6x0,6 m para rede de esgoto. Af_12/2020	un	20,00	R\$ 515,32	R\$ 644,15	R\$ 10.306,40	R\$ 12.883,00
5.3	98063/SINAPI	Sumidouro circular, em concreto pré-moldado, diâmetro interno = 2,38 m, altura interna = 2,50 m, área de infiltração: 21,3 m² (para 8 contri buintes). Af_12/2020_pa	un	1,00	R\$ 3.525,51	R\$ 4.406,89	R\$ 3.525,51	R\$ 4.406,89
5.4	01353/ORSE	Ponto de água fria embutido, c/material pvc rígido roscável Ø 3/4"	un	52,00	R\$ 186,09	R\$ 232,61	R\$ 9.676,68	R\$ 12.095,85
5.5	01683/ORSE	Ponto de esgoto com tubo de pvc rígido soldável de Ø 100 mm (vaso sanitário)	un	15,00	R\$ 113,19	R\$ 141,49	R\$ 1.697,85	R\$ 2.122,31
5.6	01678/ORSE	Ponto de esgoto com tubo de pvc rígido soldável de Ø 50 mm (pias de cozinha, máquinas de lavar)	un	86,00	R\$ 124,44	R\$ 155,55	R\$ 10.701,84	R\$ 13.377,30
5.7	10203/ORSE	Reservatório elevado c/ caixa d'agua em fibra de vidro de 5.000 litros apoiado em estrutura pre-moldada concreto, c/altura util = 6,00m	un	3,00	R\$ 9.291,71	R\$ 11.614,64	R\$ 27.875,13	R\$ 34.843,91
5.8	98077/SINAPI	Filtro anaeróbio retangular, em alvenaria com tijolos cerâmicos maciços, dimensões internas: 1,6 x 5,6 x h=1,67 m, volume útil: 10752 l (par a 103 contribuintes). Af_12/2020	un	2,00	R\$ 15.334,71	R\$ 19.168,39	R\$ 30.669,42	R\$ 38.336,78
5.9	86943/SINAPI	Lavatório louça branca suspenso, 29,5 x 39cm ou equivalente, padrão popular, incluso sifão flexível em pvc, válvula e engate flexível 30cm e m plástico e torneira cromada de mesa, padrão popular - fornecimento e instalação. Af_01/2020	un	7,00	R\$ 241,75	R\$ 302,19	R\$ 1.692,25	R\$ 2.115,31

PROPOSTA COMERCIAL

Maceió, 15 de novembro 2023.

IGEVE – INSTITUTO DE GESTÃO EDUCACIONAL E VALORIZAÇÃO DO ENSINO

Assunto: EXECUÇÃO DE REFORMA DE CRECHE NO BAIRRO DO TABULEIRO – MACEIÓ - AL.

Prezados,

Conforme solicitado, apresentamos nossa proposta comercial para execução dos serviços solicitados.

1. OBJETO DA PROPOSTA:

Execução do serviço sob forma de Empreitada Total, com materiais faturados diretamente para o CONTRATANTE, de reforma de creche no bairro do Chã da Jaqueira, Maceió - AL:

2. DESCRIÇÃO DOS SERVIÇOS:

Estão inclusos na proposta:

- Serviços Preliminares e Administração
- Estrutura e Dry Wall
- Pintura
- Esquadrias
- Hidro – Sanitário
- Instalações Elétricas
- Combate à Incêndio
- Granitos e Revestimento
- Limpeza Geral

EXCLUSÕES

- Itens não orçados

3. LOCAL DE EXECUÇÃO:

Os serviços serão realizados nas dependências do contratante, no bairro do Tabuleiro, Maceió - AL.

4. VALOR:

O valor total para execução dos serviços é: **R\$ 3.924.852,06 (três milhões, novecentos e vinte e quatro mil, oitocentos e cinquenta e dois reais e seis centavos)**

ITEM	REF. BASE	SERVIÇO	QUANTI. REFERENDADA	UNID.	V. UNIT. REFERENDADO	VALOR TOTAL REFERENDADO
SERVIÇOS PRELIMINARES E ADMINISTRAÇÃO						
1.1	ACORDÃO TCU	MOBILIZAÇÃO e DESMOBILIZAÇÃO	2,0%	%	R\$ 2.620.400,72	R\$ 52.408,01
1.2	ACORDÃO TCU	ADMINISTRAÇÃO DA OBRA (3º QUARTIL)	8,9%	%	R\$ 2.620.400,72	R\$ 232.429,54
1.3	EMPÍRICO	PROJETOS COMPLEMENTARES	1,00	Vb	R\$ 40.000,00	R\$ 40.000,00
1.4	SINDUSCON	ADICIONAL NOTURNO (SOBRE 50% da M.O.)	37,1%	%	R\$ 524.080,14	R\$ 194.643,37
ESTRUTURA e DRYWALL						
2.1	01678/ORSE	RAMPA METÁLICA (POR SIMILARIDADE DO MEZANINO)	83,12	m²	R\$ 811,54	R\$ 67.451,96
2.2	92581/SINAPI	ESTRUTURA METÁLICA COMPLEMENTAR PARA FIXAÇÃO DO FORRO DRYWALL (DEVIDO A ALTURA DO GALPÃO)	517,34	m²	R\$ 46,47	R\$ 24.040,79
2.3	97096/SINAPI	CONCRETAGEM DE RADIER, PISO DE CONCRETO (INTERNO), FCK 30 MPA - LANÇAMENTO, ADENSAMENTO E ACABAMENTO	0,00	m³	R\$ 575,54	Pelo proprietário
2.4	96361/SINAPI	PAREDE DE DRYWALL	903,29	m²	R\$ 159,95	R\$ 144.481,56
2.5	96114/SINAPI	FORRO EM DRYWALL, PARA AMBIENTES COMERCIAIS, INCLUSIVE ESTRUTURA	1.251,34	m²	R\$ 79,38	R\$ 99.331,37
2.6	104162/SINAPI	PISO EM GRANILITE EM AMBIENTES INTERNOS, ESPESSURA DE	1.942,18	m²	R\$ 85,94	R\$ 166.910,95
2.7	94993/SINAPI	EXECUÇÃO CALÇADA EM CONCRETO	241,00	m²	R\$ 83,48	R\$ 20.118,68
2.10	COMPOSIÇÃO	ESTRUTURA STEEL FRAME	27.158,00	Kg	R\$ 45,35	R\$ 1.231.615,30
2.11	87632/SINAPI	CONTRAPISO EM ARGAMASSA TRAÇO 1:4 (CIMENTO E AREIA), PREPARO MANUA	734,00	m²	R\$ 40,95	R\$ 30.057,30
2.12	03228/ORSE	Fornecimento e instalação de tela aço soldada nervurada CA-60, Q-61, malha 15x15cm, ferro 3.4mm (0.97 kg/m²), painel 2,45x6,0m, Telcon ou similar	734,00	m²	R\$ 18,33	R\$ 13.454,22
2.13	0011062/SINAPI INSUMO	PLACA CIMENTICIA LISA E = 10 MM, DE 1,20 X *2,50* M (SEM AMIANTO)	1.614,80	m²	R\$ 77,36	R\$ 124.920,93
2.14	09854/ORSE	ISOLAMENTO ACÚSTICO COM LÃ DE VIDRO	1.389,68	Kg	R\$ 21,88	R\$ 30.406,20
2.15	12371/ORSE	Laje Técnica Metálica (condens. Splits)	100,00	m²	R\$ 811,54	R\$ 81.154,00
PINTURA						
3.1	88489/SINAPI	PINTURA TOTAL INT/EXT	3.957,92	m²	R\$ 10,85	R\$ 42.943,48
3.2	88494/SINAPI	EMASSAMENTO COM MASSA LÁTEX	3.957,92	m²	R\$ 16,03	R\$ 63.445,52
3.3	88411/SINAPI	APLICAÇÃO MANUAL DE FUNDO SELADOR ACRÍLICO EM PANOS COM PRESENÇA DE VÃOS	3.957,92	m²	R\$ 2,37	R\$ 9.380,28
ESQUADRIAS						
4.1	102152/SINAPI	INSTALAÇÃO DE VIDRO LISO, E = 4 MM, EM ESQUADRIA DE MADEIRA	36,00	Unid.	R\$ 170,86	R\$ 6.150,96
4.2	90845/SINAPI	KIT DE PORTA DE MADEIRA PARA PINTURA, SEMI-OCA (PESAD	36,00	Unid.	R\$ 1.166,23	R\$ 41.984,28
HIDRO-SANITÁRIO						
5.1	100848/SINAPI	INSTALAÇÃO SANIT. INFANTIL	15,00	Unid.	R\$ 526,51	R\$ 7.897,65
5.2	97902/SINAPI	CAIXA ENTERRADA	20,00	Unid.	R\$ 486,72	R\$ 9.734,40
5.3	98063/SINAPI	SUMIDOURO CIRCULAR EM CONC	1,00	Unid.	R\$ 3.482,91	R\$ 3.482,91
5.4	01353/ORSE	Ponto de água fria embutido, c/material pvc rígido roscável Ø 3/4"	52,00	Unid.	R\$ 186,09	R\$ 9.676,68
5.5	01683/ORSE	Ponto de esgoto com tubo de pvc rígido soldável de Ø 100 mm (vaso sanitário)	15,00	Unid.	R\$ 113,19	R\$ 1.697,85

5.6	01678/ORSE	Ponto de esgoto com tubo de pvc rígido soldável de Ø 50 mm (pias de cozinha, máquinas de lavar, etc...)	86,00	Unid.	R\$ 124,44	R\$ 10.701,84
5.7	10203/ORSE	Reservatório elevado c/ caixa d'água em fibra de vidro de 5.000 litros apoiado em estrutura pre-moldada concreto,	3,00	Unid.	R\$ 9.291,71	R\$ 27.875,13
5.8	98077/SINAPI	FILTRO ANAERÓBIO RETANGULAR, EM ALVENARIA	2,00	Unid.	R\$ 14.628,96	R\$ 29.257,92
5.9	86943 /SINAPI	LAVATÓRIO LOUÇA BRANCA SUSPENSO COM TORNEIRA E VÁLVULAS	7,00	Unid.	R\$ 238,41	R\$ 1.668,87
		INST. ELÉTRICAS				
6.1	101879/SINAPI	QUADRO DE DISTRIBUIÇÃO	3,00	Unid.	R\$ 735,33	R\$ 2.205,99
6.2	101881/SINAPI	QUADRO DE DIST DISJUNTOR	2,00	Unid.	R\$ 1.222,66	R\$ 2.445,32
6.3	93660/SINAPI	DISJUNTORES BIPOLAR	74,00	Unid.	R\$ 66,33	R\$ 4.908,42
6.4	97591/SINAPI	LUMINÁRIAS TIPO PAFLON COM 2 LÂMPADAS DE 15W	250,00	Unid.	R\$ 128,67	R\$ 32.167,50
6.5	97886/SINAPI	CAIXA ENTERRADA RETANGULAR	14,00	Unid.	R\$ 141,03	R\$ 1.974,42
6.6	01678/ORSE	Composição paramétrica de ponto elétrico de ILUMINAÇÃO, com interruptor simples, em edifício residencial com	250,00	Unid.	R\$ 156,07	R\$ 39.017,50
6.7	01678/ORSE	Composição paramétrica de ponto elétrico de TOMADA de uso específico 2p+t (20a/250v) em edifício residencial com	195,00	Unid.	R\$ 171,66	R\$ 33.473,70
6.8	13275/ORSE	Instalação de Ar condicionado split (evaporadora e condensadora), hi-wall (parede), de 24000 btu/h até 30000	25,00	Unid.	R\$ 416,46	R\$ 10.411,50
6.9	102107 /SINAPI	TRANSFORMADOR DE DISTRIBUIÇÃO, 225 KVA, TRIFÁSICO	1,00	Unid.	R\$ 33.215,93	R\$ 33.215,93
		COMBATE A INCÊNDIO				
7.1	96765/SINAPI	ABRIGO PARA HIDRANTE, FORNECIMENTO E INSTALAÇÃO	6,00	m²	R\$ 1.711,70	R\$ 10.270,20
7.2	101907/SINAPI	EXTINTOR DE INCÊNDIO PORTÁTIL COM CARGA DE CO2 DE 6 KG, CLASSE BC	72,00	Unid.	R\$ 863,36	R\$ 62.161,92
7.3	12018/ORSE	Detector de fumaça óptico endereçável, modelo VRE-F, marca VERIN ou similar (MATERIAL e M.O.)	120,00	Unid.	R\$ 252,41	R\$ 30.289,20
		GRANITOS e REVESTIM.				
8.1	87275/SINAPI	REVESTIM. CERÂMICAS PAREDE 33x45cm	453,66		R\$ 70,06	R\$ 31.783,42
8.2	86889/SINAPI	BANCADAS EM GRANITO CINZA	30,00	m²	R\$ 720,41	R\$ 21.612,30
		LIMPEZA GERAL				
9.1	02450/ORSE	LIMPEZA GERAL	1.942,18	m²	R\$ 2,38	R\$ 4.622,39
		BDI				
10.1	TCU	BDI (CONFORME TCU - CONSTRUÇÃO DE EDIFÍCIOS - 3º QUARTIL)	25,00%	%	R\$ 3.139.881,65	R\$ 784.970,41
VALOR TOTAL PROPOSTO (COM BDI):						R\$ 3.924.852,06

5. DAS CONDIÇÕES GERAIS:

5.1 O VALOR GLOBAL INCLUI:

Material, Mão de obra especializada para instalação do material, impostos, traslado, ferramentas, alimentação e EPI's para Equipes de instalação, bem como demais encargos necessários.

5.2 RESPONSABILIDADE TÉCNICA JUNTO AO CREA-AL:

Será feita através de formulários de ART (Anotação de Responsabilidade Técnica) e assumida pela CONTRATADA. O CONTRATANTE deverá disponibilizar as informações necessárias para o preenchimento e assinaturas das ART's.

6. CONDIÇÕES DE PAGAMENTO:

- Sinal de 15% do valor do contrato;
- Medições Quinzenais, com pagamento dia 5 e 20 de cada mês;
- Materiais e serviços especializados faturados diretamente para a CONTRATANTE

7. GARANTIA DO SERVIÇO:

Os serviços descritos estão garantidos pelo prazo de **cinco anos** após a sua conclusão. Durante este período a ETHICA ENGENHARIA se obriga a refazer os serviços defeituosos de acordo com as normas da ABNT, com o Código Civil brasileiro e com o Código de defesa do Consumidor, salvo no caso de uso indevido após a entrega da obra.

8. DAS RESPONSABILIDADES:

8.1 DA CONTRATADA:

- Assumir todos os custos com os encargos trabalhistas, exames admissionais e periódicos, alimentação, EPIs, treinamento NR 35 e

ETHICA SERVIÇOS DE ENGENHARIA E CONSTRUÇÃO LTDA
Contato: (82) 99980-4820 – e-mail: gustavo.silva@ethica.eng.br

fundamentos.

- Atender às normas de saúde e segurança do trabalho assim como as condições do regimento interno da contratante;
- Pagar todos os impostos e encargos sociais referentes à prestação de serviço;
- Emitir os seguros da obra: Responsabilidade Civil e Risco de Engenharia

8.2 DA CONTRATANTE:

- Liberar a entrada e o trabalho dos funcionários da Ethica ou de suas subcontratadas em horário comercial, de 7:00 às 17:00;
- Alvarás e Licenças

8.3 PRAZO DE EXECUÇÃO:

85 dias.

VALIDADE DA PROPOSTA: 30 dias



Atenciosamente,
Gustavo Franklin
Ethica Engenharia

São Caetano do Sul, 21 de novembro de 2023

INSTITUTO DE GESTÃO EDUCACIONAL E VALORIZAÇÃO DO ENSINO

A/C Departamento de Compras



ORÇAMENTO

DESCRIÇÃO	ITEM	QUANT	VALOR UNIT.	TOTAL DO ITEM
FOGÃO INDUSTRIAL 6 BOCAS COM FORNO 55 L	1	1	R\$ 2.209,33	R\$ 2.209,33
MICROONDAS 20 L BRANCO 220V	2	3	R\$ 1.005,43	R\$ 3.016,28
GELADEIRA INDUSTRIAL 4 PORTAS 765 LITROS GALVA KOFISA	3	2	R\$ 5.153,49	R\$ 10.306,98
FREEZER HORIZONTAL 2 PORTAS 534 L 220V	4	2	R\$ 4.196,51	R\$ 8.393,02
PRATO FUNDO DE VIDRO TRANSPARENTE	5	100	R\$ 15,68	R\$ 1.568,47
PRATO DE PLÁSTICO POLIPROPILENO REFEIÇÃO ESCOLAR REDONDO	6	500	R\$ 5,89	R\$ 2.947,13
COLHER PLÁSTICO MERENDA ESCOLAR 17 CM	7	500	R\$ 8,75	R\$ 4.373,52
GARFO DE PLÁSTICO MERENDA ESCOLAR 17 CM	8	500	R\$ 8,75	R\$ 4.373,52
COPO PLÁSTICO 320 ML	9	500	R\$ 12,99	R\$ 6.493,67
COPO DE TRANSIÇÃO COM ALÇA E BICO RÍGIDO 180 ML	10	500	R\$ 49,12	R\$ 24.559,40
BACIAS MULTIUSO DE PLÁSTICO GRANDE 32 LITROS	11	25	R\$ 80,09	R\$ 2.002,22
POTE HERMÉTICO PLÁSTICO COM TAMPA ALTA VEDAÇÃO PARA ARMAZENAMENTO 500 ML	12	30	R\$ 41,63	R\$ 1.248,78
BALANÇA DIGITAL DE COZINHA 1G A 10 KG	13	2	R\$ 69,93	R\$ 139,86
TERMÔMETRO DIGITAL INFRAVERMELHO COM MIRA A LASER	14	4	R\$ 79,92	R\$ 319,69
CAIXA ORGANIZADORAS PLASTICA 19 LITROS	15	30	R\$ 242,69	R\$ 7.280,68
BANDEJA BRANCA PARA SERVIR	16	40	R\$ 129,43	R\$ 5.177,37
JARRA PLASTICA COM TAMPA 3L	17	50	R\$ 51,77	R\$ 2.588,69
FILTRO ÁGUA BEBEDOURO 10 LITROS PORTÁTIL	18	2	R\$ 2.284,61	R\$ 4.569,21
JOGO DE PANELA CAÇAROLA RESTAURANTE ALUMÍNIO 4L, 6L, 8L	19	20	R\$ 181,19	R\$ 3.623,73
DESCASCADOR DE LEGUMES 3 EM 1 LÂMINAS	20	15	R\$ 16,18	R\$ 242,69
PICADOR DE LEGUMES PEQUENO EM ALUMINIO	21	5	R\$ 45,30	R\$ 226,51
MULTIPROCESSADOR	22	2	R\$ 1.233,83	R\$ 2.467,67
FRIGIDEIRA HOTEL ANTIADERENTE TAMANHO FAMILIA N30	23	8	R\$ 161,79	R\$ 1.294,34
PANELA DE PRESSÃO POLIDA 7 L	24	10	R\$ 407,72	R\$ 4.077,18
LIQUIDIFICADOR INDUSTRIAL 2 L COM JARRA DE AÇO INOXIDÁVEL	25	5	R\$ 623,38	R\$ 3.116,91
BATEDEIRA 220V	26	2	R\$ 485,38	R\$ 970,76
ESPRESSO DE FRUTA TURBO PREMIUM 250W BIVOLT	27	2	R\$ 447,17	R\$ 894,34
ASSADEIRA RETANGULAR ALTA 44x29 Nº5 EM ALUMÍNIO	28	6	R\$ 210,33	R\$ 1.261,98
CUMBUCA TIGELA ESCOLAR 450 ML	29	500	R\$ 32,36	R\$ 16.179,29
ESCORREDOR DE LOUÇAS 2 ANDARES AÇO CROMADO	30	6	R\$ 265,02	R\$ 1.590,10
TABUA DE CORTE 36 CM ANTIBACTERICIDA BRANCO	31	5	R\$ 129,43	R\$ 647,17
ESCORREDOR MASSA COM ALÇA EM AÇO INOX 24 CM	32	3	R\$ 64,72	R\$ 194,15
MAMADEIRA PLÁSTICO 240 ML	33	150	R\$ 97,08	R\$ 14.561,36
BEBEDOURO DE ÁGUA 220V	34	15	R\$ 893,83	R\$ 13.407,52

JOGO 3 PENEIRAS P, M, G AÇO INOX	35	5	R\$	48,54	R\$	242,69
BORRIFADOR SPRAY PET 500 ML	36	25	R\$	24,27	R\$	606,72
LIXEIRA COM PEDAL 50 L PLÁSTICO	37	4	R\$	97,08	R\$	388,30
BEBEDOURO INDUSTRIAL 50 L INOX 2 TORNEIRAS 220V	38	3	R\$	2.662,75	R\$	7.988,26
LIXEIRA PLÁSTICA 12 L SEM TAMPA	39	10	R\$	242,69	R\$	2.426,89
CAIXA ORGANIZADORAS PLASTICA 19 LITROS	40	10	R\$	195,48	R\$	1.954,76
COLCHONETE 1,20x60x4 EM PVC	41	500	R\$	185,18	R\$	92.588,69
LENÇOL INFANTIL COM ELASTICO 150x70	42	500	R\$	169,88	R\$	84.941,28
PROTETOR CAPA DE COLCHÃO IMPERMEÁVEL COM ZIPER 15cmx70cm	43	500	R\$	80,90	R\$	40.448,23
COLCHÃO CRIANÇA 150x70 cm	44	500	R\$	322,78	R\$	161.388,43
ALMOFADA BEBÊ ASSENTO INFANTIL SEGURANÇA POSTURA ANTIQUEDA	45	30	R\$	679,53	R\$	20.385,91
BRINQUEDO EDUCATIVO DIDÁTICO ENCAIXE INFANTIL	46	200	R\$	161,79	R\$	32.358,58
CADEIRA DE ALIMENTAÇÃO ALTA SLIM	47	30	R\$	479,38	R\$	14.381,39
PORTA MOCHILA CABIDEIRO DE PAREDE PARA 10 MOCHILAS	48	30	R\$	135,91	R\$	4.077,18
BERÇO MULTIFUNCIONAL AMERICANO 3 EM 1 COM RODÍZIOS BRANCO	49	250	R\$	870,76	R\$	217.690,95
COMÉIA SAPATEIRA COM 9 CAVIDADES COLORIDA	50	15	R\$	145,61	R\$	2.184,20
RELOGIO DE PAREDE ANALÓGICO 26 CM DE PILHA	51	15	R\$	155,32	R\$	2.329,82
CABIDEIRO DE PAREDE PARA ROUPA	52	30	R\$	113,26	R\$	3.397,65
BEBÊ CONFORTO WIZZ 0-13 KGS	53	250	R\$	618,46	R\$	154.614,18
TATAME EM PLACA INTERTRAVADAS DE E.V.A TAM. 100 mm x 100 mm 10 mm Espessura	54	270	R\$	36,26	R\$	9.791,46
CAMINHA EMPILHÁVEL INFANTIL C 1.240mm x L 550mm x A 140 mm	55	137	R\$	276,10	R\$	37.825,61
KIT BERÇÁRIO MEGA GIGANTE CONTÉM 10 PEÇAS 150 mm X 150 mm MATERIAL ESPUMADO	56	12	R\$	509,55	R\$	6.114,61
FRALDÁRIO TROCADOR BEBÊ SUSPENSO MDF BRANCO; SISTEMA ABRE E FECHA; ATÉ 30 KG; 700 mm x 530 mm x 100 mm	57	6	R\$	655,07	R\$	3.930,40
KIT BERÇÁRIO MEGA GIGANTE CONTÉM 10 PEÇAS 150 mm X 150 mm MATERIAL ESPUMADO	58	12	R\$	509,55	R\$	6.114,61
APOIO DE BEBÊ EM BLOCO DE ESPUMA; DULPA COSTURA; C 450 mm x L 500 mm x 150 mm	59	12	R\$	304,24	R\$	3.650,82
PUFF EM FORMATO DE FLOR DE ESPUMA REVESTIDO DE COURO ECOLÓGICO E COSTURA DUPLA INTERNA E EXTERNA C 1500 mm x L 1500 mm x A 500 mm	60	12	R\$	72,81	R\$	873,68
PLAYGROUND FUNDO DO MAR EM ESPUMA D28, CONTÉM 7 PEÇAS, C 150 mm x L 1500 mm x A 500 mm	61	3	R\$	2.257,16	R\$	6.771,48
PONTE ARCO IRI MDF DE 15 mm REVESTIDO COM ESPUMA D23 E REVESTIDO DE CORANO ECOLÓGICO, CONTÉM 6 ESCADAS EM FORMATO ROLO RAMPAS DE 15mm E 2 TAPETES CIRCULARES, 1500 mm x 1400 mm	62	4	R\$	2.450,45	R\$	9.801,80
KIT DADÃO 25 x 25 EM ESPUMA, IMPERMEÁVEL, SENDO: PINGOS, LETRAS OU NÚMEROS 250 mm x 250 mm X 250	63	9	R\$	145,61	R\$	1.310,52
BLOCÃO 88 PEÇAS - BLOCOS DE MONTAR EM PLÁSTICO 100 mm x 100 mm	64	9	R\$	286,37	R\$	2.577,36
BAÚ ORGANIZADOR MDF 30, DUAS TAMPAS DE ACESSO, 4 DIVISÕES, 6 RODAS, C 1600 mm x L 470 mm x A 480 mm	65	9	R\$	426,45	R\$	3.838,08
KIT MAXXI PINOS COM 300 PEÇAS EM PLÁSTICO ABS, C 49 mm x L 24 mm	66	5	R\$	290,26	R\$	1.451,28
KIT BIG LIG COM 44 PEÇAS C 110 mm x L 110 mm x A 50 mm	67	5	R\$	292,43	R\$	1.462,15
GRUDA BLOCKS 4 MODELOS:PEÇA 1: 6x4x4,5 PEÇA 2: 5,5x5x6, PEÇA 3: 6x6x5, PEÇA 4: 6x8x7	68	5	R\$	220,36	R\$	1.101,81
DADÃO DE PONTAS EM ESPUMA DE ALTA DENSIDADE 400mm x 400 mm x 400 mm	69	5	R\$	194,15	R\$	970,76

PAINEL MULTI FUNÇÕES EM MADEIRA PINUS, ESPESSURA DE 18 mm, DIVIDIDO EM 5 MODULOS COMPOSTOS POR JOGOS DE ATIVIDADES MOTORAS, SENSORIAIS E SONORAS, C 2000 mm x L 80 mm x 170 mm	70	5	R\$	1.399,50	R\$	6.997,49
KIT MONTANHA RUSSA BABY EM MADEIRA PINUS, ARAME AÇO 1020, COLORIDOS COM 3 BASES CIRCUITOS DE ATIVIDADES, EM FIGURAS LÚDICAS DE CAMINHÃO, PEIXINHO, PEZINHO E OSSINHO, C 220 mm x L 80 mm x A 170 mm	71	20	R\$	447,52	R\$	8.950,38
MANTA SOFT COBERTOR MICROFIBRA ANTIALÉRGICA 90cmx1,1cm	72	500	R\$	176,68	R\$	88.338,93
AR CONDICIONADO SPLIT 12.000 btus INVERTER 220V	73	23	R\$	4.535,83	R\$	104.324,01
KIT PRIMEIROS SOCORROS PARA EMERGÊNCIA COMPLETO COM TESOURA	74	2	R\$	501,56	R\$	1.003,12
KIT FERRAMENTA 142 PEÇAS E MALETA	75	2	R\$	485,38	R\$	970,76
VARAL DE CHÃO COM ABAS SLIM EM AÇO REFORÇADO BRANCO	76	30	R\$	375,36	R\$	11.260,79
KIT CARRINHO DE LIMPEZA PROFISSIONAL Nº3 AMARELO	77	5	R\$	2.530,20	R\$	12.651,01
CARRINHO DE MÃO (CARRIOLA) REFORÇADO 45L	78	1	R\$	679,53	R\$	679,53
ESCADA DE ALUMÍNIO DOMÉSTICA 6 DEGRAUS REFORÇADA 120 KG	79	1	R\$	566,28	R\$	566,28
TELEFONE SEM FIO DIGITAL	80	1	R\$	104,09	R\$	104,09
ENCERADEIRA INDUSTRIAL 350mm 220V	81	3	R\$	2.514,02	R\$	7.542,07
MÁQUINA DE LAVAR 15 KG 220V	82	2	R\$	5.596,15	R\$	11.192,30
			TOTAL		R\$	1.352.884,81

RUA JOSÉ MONTEIRO DE BRITO NETTO - VILA EUCLIDES
SÃO BERNARDO DO CAMPO - SÃO PAULO - SP



JC VENDAS E COMÉRCIO LTDA

Orçamento 191-2023

Cliente: IGEVE

Serviços

	ITEM	QTDE	VALOR UNIT.	VALOR TOTAL
1	FOGÃO INDUSTRIAL 6 BOCAS COM FORNO 55 L CRISTALAÇO	1	R\$ 2.050,00	R\$ 2.050,00
2	MICROONDAS 20 L BRANCO PHILCO 220V	3	R\$ 890,00	R\$ 2.670,00
3	GELADEIRA INDUSTRIAL 4 PORTAS 765 LITROS GALVA KOFISA	2	R\$ 8.900,00	R\$ 17.800,00
4	FREEZER HORIZONTAL CONSUL 2 PORTAS 534 L 220V	2	R\$ 5.490,00	R\$ 10.980,00
5	PRATO FUNDO DE VIDRO TRANSPARENTE ASTRAL DURALEX	100	R\$ 14,13	R\$ 1.413,00
6	PRATO DE PLÁSTICO POLIPROPILENO REFEIÇÃO ESCOLAR REDONDO NA COR AZUL PLASÚTIL	500	R\$ 5,31	R\$ 2.655,00
7	COLHER PLÁSTICO MERENDA ESCOLAR 17 CM ERCAPLAST	500	R\$ 7,88	R\$ 3.940,00
8	GARFO DE PLÁSTICO MERENDA ESCOLAR 17 CM ERCAPLAST	500	R\$ 7,88	R\$ 3.940,00
9	COPO PLÁSTICO 320 ML ERCAPLAST	500	R\$ 11,70	R\$ 5.850,00
10	COPO DE TRANSIÇÃO COM ALÇA E BICO RÍGIDO 180 ML BUBA	500	R\$ 44,25	R\$ 22.125,00
11	BACIAS MULTIUSO DE PLÁSTICO GRANDE 32 LITROS MARCA ARQPLAST	25	R\$ 72,15	R\$ 1.803,75
12	POTE HERMÉTICO PLÁSTICO COM TAMPALTA VEDAÇÃO PARA ARMAZENAMENTO 500 ML PLASÚTIL	30	R\$ 37,50	R\$ 1.125,00
13	BALANÇA DIGITAL DE COZINHA 1G A 10 KG CLINK	2	R\$ 63,00	R\$ 126,00
14	TERMÔMETRO DIGITAL INFRAVERMELHO COM MIRA A LASER DE ALIMENTO B-MAX	4	R\$ 72,00	R\$ 288,00
15	CAIXA ORGANIZADORAS PLASTICA 19 LITROS MARCA PLASÚTIL	30	R\$ 225,00	R\$ 6.750,00
16	BANDEJA BRANCA PARA SERVIR PLASÚTIL	40	R\$ 120,00	R\$ 4.800,00
17	JARRA PLASTICA COM TAMPALASÚTIL 3 LITROS	50	R\$ 48,00	R\$ 2.400,00
18	FILTRO ÁGUA BEBEDOURO 10 LITROS PORTÁTIL ACQUAMAR	2	R\$ 2.250,00	R\$ 4.500,00
19	JOGO DE PANELA CAÇAROLA RESTAURANTE ALUMÍNIO 4L, 6L, 8L	20	R\$ 167,98	R\$ 3.359,60
20	DESCASCADOR DE LEGUMES 3 EM 1 LÂMINAS INOX CLINK	15	R\$ 15,00	R\$ 225,00
21	PICADOR DE LEGUMES PEQUENO EM ALUMINIO FUNDIDO VITALEX	5	R\$ 42,00	R\$ 210,00
22	MULTIPROCESSADOR PHILCO ALL IN ONE MAXIMUS 220 V	2	R\$ 690,00	R\$ 1.380,00
23	FRIGIDEIRA HOTEL ANTIADERENTE TAMANHO FAMILIA N30 MIMARI	8	R\$ 150,00	R\$ 1.200,00
24	PANELA DE PRESSÃO POLIDA 7 L NIGRO	10	R\$ 378,00	R\$ 3.780,00
25	LIQUIDIFICADOR INDUSTRIAL 2 L COM JARRA DE AÇO INOXIDÁVEL EVITRA 220V	5	R\$ 619,00	R\$ 3.095,00
26	BATEDEIRA PÉROLA MAXX BRITÂNIA 220V	2	R\$ 229,00	R\$ 458,00
27	ESPRESSADOR DE FRUTA TURBO PREMIUM 250W MONDIAL BIVOLT	2	R\$ 600,00	R\$ 1.200,00
28	ASSADEIRA RETANGULAR ALTA 44x29 Nº5 EM ALUMÍNIO CHICKY FORMAS	6	R\$ 195,00	R\$ 1.170,00
29	CUMBUCA TIGELA ESCOLAR 450 ML POLIPROPILENO GUEST	500	R\$ 30,00	R\$ 15.000,00
30	ESCORREDOR DE LOUÇAS 2 ANDARES AÇO CROMADO PASSERINI	6	R\$ 245,70	R\$ 1.474,20

31	TABUA DE CORTE 36 CM ANTIBACTERICIDA BRANCO JAGUAR	5	R\$ 120,00	R\$ 600,00
32	ESCORREDOR MASSA COM ALÇA EM AÇO INOX 24 CM TOP RIO	3	R\$ 60,00	R\$ 180,00
33	MAMADEIRA PLÁSTICO 240 ML MAMITA	150	R\$ 90,00	R\$ 13.500,00
34	BEBEDOURO DE ÁGUA CADENCE 220V	15	R\$ 590,00	R\$ 8.850,00
35	JOGO 3 PENEIRAS P, M, G AÇO INOX ECOS	5	R\$ 45,00	R\$ 225,00
36	BORRIFADOR SPRAY PET 500 ML GIFOR	25	R\$ 22,50	R\$ 562,50
37	LIXEIRA COM PEDAL 50 L PLÁSTICO JSN	4	R\$ 90,00	R\$ 360,00
38	BEBEDOURO INDUSTRIAL 50 L INOX 2 TORNEIRAS MULTIMARCAS 220V	3	R\$ 2.900,00	R\$ 8.700,00
39	LIXEIRA PLÁSTICA 12 L SEM TAMPA PRETA JSN	10	R\$ 225,00	R\$ 2.250,00
40	CAIXA ORGANIZADORAS PLASTICA 19 LITROS MARCA PLASÚTIL	10	R\$ 114,90	R\$ 1.149,00
41	COLCHONETE 1,20x60x4 EM PVC DMG	500	R\$ 69,99	R\$ 34.995,00
42	LENÇOL INFANTIL COM ELASTICO 150x70 CLAMATEX	500	R\$ 157,50	R\$ 78.750,00
43	PROTECTOR CAPA DE COLCHÃO IMPERMEÁVEL COM ZIPER 15cmx70cm	500	R\$ 75,00	R\$ 37.500,00
44	COLCHÃO CRIANÇA 150x70 cm PROBEL	500	R\$ 299,25	R\$ 149.625,00
45	ALMOFADA BEBÊ ASSENTO INFANTIL SEGURANÇA POSTURA ANTIQUEDA ESSENCIA BRASILEIRA	30	R\$ 630,00	R\$ 18.900,00
46	BRINQUEDO EDUCATIVO DIDÁTICO ENCAIXE INFANTIL BABY TOYS SET	200	R\$ 150,00	R\$ 30.000,00
47	CADEIRA DE ALIMENTAÇÃO ALTA SLIM MULTIKIDS BABY	30	R\$ 359,00	R\$ 10.770,00
48	PORTA MOCHILA CABIDEIRO DE PAREDE PARA 10 MOCHILAS CIA DA CRIANÇA	30	R\$ 126,00	R\$ 3.780,00
49	BERÇO MULTIFUNCIONAL AMERICANO 3 EM 1 COM RODÍZIOS BRANCO MULTIMÓVEIS	250	R\$ 649,00	R\$ 162.250,00
50	COMÉIA SAPATEIRA COM 9 CAVIDADES COLORIDA MARCA BEM ÚTIL	15	R\$ 135,00	R\$ 2.025,00
51	RELOGIO DE PAREDE ANALÓGICO 26 CM DE PILHA HERWEG	15	R\$ 144,00	R\$ 2.160,00
52	CABIDEIRO DE PAREDE PARA ROUPA CIA DA CRIANÇA	30	R\$ 105,00	R\$ 3.150,00
53	BEBÊ CONFORTO WIZZ 0-13 KGS COSCO	250	R\$ 559,90	R\$ 139.975,00
54	TATAME EM PLACA INTERTRAVADAS DE E.V.A TAM. 100 mm x 100 mm 10 mm Espessura	270	R\$ 32,67	R\$ 8.820,90
55	CAMINHA EMPILHÁVEL INFANTIL C 1.240mm x L 550mm x A 140 mm	137	R\$ 251,10	R\$ 34.400,70
56	KIT BERÇÁRIO MEGA GIGANTE CONTÉM 10 PEÇAS 150 mm X 150 mm MATERIAL ESPUMADO	12	R\$ 472,41	R\$ 5.668,92
57	FRALDÁRIO TROCADOR BEBÊ SUSPENSO MDF BRANCO; SISTEMA ABRE E FECHA; ATÉ 30 KG; 700 mm x 530 mm x 100 mm	6	R\$ 607,32	R\$ 3.643,92
58	KIT BERÇÁRIO MEGA GIGANTE CONTÉM 10 PEÇAS 150 mm X 150 mm MATERIAL ESPUMADO	12	R\$ 472,41	R\$ 5.668,92
59	APOIO DE BEBÊ EM BLOCO DE ESPUMA; DULPA COSTURA; C 450 mm x L 500 mm x 150 mm	12	R\$ 282,06	R\$ 3.384,72
60	PUFF EM FORMATO DE FLOR DE ESPUMA REVESTIDO DE COURO ECOLÓGICO E COSTURA DUPLA INTERNA E EXTERNA C 1500 mm x L 1500 mm x A 500 mm	12	R\$ 67,50	R\$ 810,00
61	PLAYGROUND FUNDO DO MAR EM ESPUMA D28, CONTÉM 7 PEÇAS, C 150 mm x L 1500 mm x A 500 mm	3	R\$ 2.072,52	R\$ 6.217,56
62	PONTE ARCO IRI MDF DE 15 mm REVESTIDO COM ESPUMA D23 E REVESTIDO DE CORANO ECOLÓGICO, CONTÉM 6 ESCADAS EM FORMATO ROLO RAMPA DE 15mm E 2 TAPETES CIRCULARES, 1500 mm x 1400 mm	4	R\$ 2.250,00	R\$ 9.000,00
63	KIT DADÃO 25 x 25 EM ESPUMA, IMPERMEÁVEL, SENDO: PINGOS, LETRAS OU NÚMEROS 250 mm x 250 mm X 250	9	R\$ 135,00	R\$ 1.215,00

64	BLOCÃO 88 PEÇAS - BLOCOS DE MONTAR EM PLÁSTICO 100 mm x 100 mm	9	R\$ 265,50	R\$ 2.389,50
65	BAÚ ORGANIZADOR MDF 30, DUAS TAMPAS DE ACESSO, 4 DIVISÕES, 6 RODAS, C 1600 mm x L 470 mm x A 480 mm	9	R\$ 395,37	R\$ 3.558,33
66	KIT MAXXI PINOS COM 300 PEÇAS EM PLÁSTICO ABS, C 49 mm x L 24 mm	5	R\$ 269,10	R\$ 1.345,50
67	KIT BIG LIG COM 44 PEÇAS C 110 mm x L 110 mm x A 50 mm	5	R\$ 288,00	R\$ 1.440,00
68	GRUDA BLOCKS 4 MODELOS: PEÇA 1: 6x4x4,5 PEÇA 2: 5,5x5x6, PEÇA 3: 6x6x5, PEÇA 4: 6x8x7	5	R\$ 204,30	R\$ 1.021,50
69	DADÃO DE PONTAS EM ESPUMA DE ALTA DENSIDADE 400mm x 400 mm x 400 mm	5	R\$ 180,00	R\$ 900,00
70	PAINEL MULTI FUNÇÕES EM MADEIRA PINUS, ESPESSURA DE 18 mm, DIVIDIDO EM 5 MÓDULOS COMPOSTOS POR JOGOS DE ATIVIDADES MOTORAS, SENSORIAIS E SONORAS, C 2000 mm x L 80 mm x 170 mm	5	R\$ 1.272,78	R\$ 6.363,90
71	KIT MONTANHA RUSSA BABY EM MADEIRA PINUS, ARAME AÇO 1020, COLORIDOS COM 3 BASES CIRCUITOS DE ATIVIDADES, EM FIGURAS LÚDICAS DE CAMINHÃO, PEIXINHO, PEZINHO E OSSINHO, C 220 mm x L 80 mm x A 170 mm	20	R\$ 414,90	R\$ 8.298,00
72	MANTA SOFT COBERTOR MICROFIBRA ANTIALÉRGICA 90cmx1,1cm CAMESA	500	R\$ 163,80	R\$ 81.900,00
73	AR CONDICIONADO SPLIT PHILCO 12.000 btus INVERTER 220V	23	R\$ 3.800,00	R\$ 87.400,00
74	KIT PRIMEIROS SOCORROS PARA EMERGÊNCIA COMPLETO COM TESOURA RENASCENÇA	2	R\$ 465,00	R\$ 930,00
75	KIT FERRAMENTA 142 PEÇAS E MALETA HAMMER	2	R\$ 450,00	R\$ 900,00
76	VARAL DE CHÃO COM ABAS SLIM EM AÇO REFORÇADO BRANCO MOR	30	R\$ 348,00	R\$ 10.440,00
77	KIT CARRINHO DE LIMPEZA PROFISSIONAL Nº3 AMARELO BRALIMPIA	5	R\$ 1.900,00	R\$ 9.500,00
78	CARRINHO DE MÃO (CARRIOLA) REFORÇADO 45L ESFERA	1	R\$ 630,00	R\$ 630,00
79	ESCALA DE ALUMÍNIO DOMÉSTICA 6 DEGRAUS REFORÇADA 120 KG MOR	1	R\$ 525,00	R\$ 525,00
80	TELEFONE SEM FIO DIGITAL INTELBRAS	1	R\$ 105,00	R\$ 105,00
81	ENCERADEIRA INDUSTRIAL 350mm ROTTERMAN 220V	3	R\$ 3.200,00	R\$ 9.600,00
82	MÁQUINA DE LAVAR 15 KG ELETROLUX 220V	2	R\$ 5.490,00	R\$ 10.980,00

Total R\$1.155.081,42

Pagamento

Meios de pagamento

Transferência bancária ou cartão de débito.

Dados bancários Banco: Original Agência: 0001

Conta: 8076698-6

Tipo de conta: Corrente

Titular da conta (CPF/CNPJ): 45.058.030/0001-97

Itaquaquecetuba, 21/11/2023

JC VENDAS E COMÉRCIO LTDA

AVENIDA BRAZIL, 1659 - JARDIM MONTE SANTO COTIA - SP - CEP 06700-300



Cliente				21/11/2023	
INSTITUTO DE GESTÃO EDUCACIONAL E VALORIZAÇÃO DO ENSINO-IGEVE			28.413.401/0001-92		
ENDEREÇO		BAIRRO	CIDADE	SP	CEP
Responsável			Telefone de Contato		

ITEM	DESCRIÇÃO DOS MATERIAIS	QTD	VALOR UNIT.	TOTAL
1	FOGÃO INDUSTRIAL 6 BOCAS COM FORNO 55 L	1	R\$ 2.110,15	R\$ 2.110,15
2	MICROONDAS 20 L BRANCO 220V	3	R\$ 1.115,40	R\$ 3.346,21
3	GELADEIRA INDUSTRIAL 4 PORTAS 765 LITROS GALVA KOFISA	2	R\$ 8.832,37	R\$ 17.664,73
4	FREEZER HORIZONTAL 2 PORTAS 534 L 220V	2	R\$ 6.173,46	R\$ 12.346,92
5	PRATO FUNDO DE VIDRO TRANSPARENTE	100	R\$ 14,98	R\$ 1.498,06
6	PRATO DE PLÁSTICO POLIPROPILENO REFEIÇÃO ESCOLAR REDONDO	500	R\$ 5,63	R\$ 2.814,83
7	COLHER PLÁSTICO MERENDA ESCOLAR 17 CM	500	R\$ 8,35	R\$ 4.177,19
8	GARFO DE PLÁSTICO MERENDA ESCOLAR 17 CM	500	R\$ 8,35	R\$ 4.177,19
9	COPO PLÁSTICO 320 ML	500	R\$ 12,40	R\$ 6.202,17
10	COPO DE TRANSIÇÃO COM ALÇA E BICO RÍGIDO 180 ML	500	R\$ 46,91	R\$ 23.456,93
11	BACIAS MULTIUSO DE PLÁSTICO GRANDE 32 LITROS	25	R\$ 76,49	R\$ 1.912,34
12	POTE HERMÉTICO PLÁSTICO COM TAMPA ALTA VEDAÇÃO PARA ARMAZENAMENTO 500 ML	30	R\$ 39,76	R\$ 1.192,73
13	BALANÇA DIGITAL DE COZINHA 1G A 10 KG	2	R\$ 66,79	R\$ 133,59
14	TERMÔMETRO DIGITAL INFRAVERMELHO COM MIRA A LASER	4	R\$ 76,33	R\$ 305,34
15	CAIXA ORGANIZADORAS PLASTICA 19 LITROS	30	R\$ 231,80	R\$ 6.953,85
16	BANDEJA BRANCA PARA SERVIR	40	R\$ 123,62	R\$ 4.944,96
17	JARRA PLASTICA COM TAMPA 3L	50	R\$ 49,45	R\$ 2.472,48
18	FILTRO ÁGUA BEBEDOURO 10 LITROS PORTÁTIL	2	R\$ 2.182,05	R\$ 4.364,10
19	JOGO DE PAINEL CAÇAROLA RESTAURANTE ALUMÍNIO 4L, 6L, 8L	20	R\$ 173,05	R\$ 3.461,06
20	DESCASCADOR DE LEGUMES 3 EM 1 LÂMINAS	15	R\$ 15,45	R\$ 231,80
21	PICADOR DE LEGUMES PEQUENO EM ALUMINIO	5	R\$ 43,27	R\$ 216,34
22	MULTIPROCESSADOR	2	R\$ 1.294,68	R\$ 2.589,37
23	FRIGIDEIRA HOTEL ANTIADERENTE TAMANHO FAMÍLIA N30	8	R\$ 154,53	R\$ 1.236,24
24	PAINEL DE PRESSÃO POLIDA 7 L	10	R\$ 389,42	R\$ 3.894,16
25	LIQUIDIFICADOR INDUSTRIAL 2 L COM JARRA DE AÇO INOXIDÁVEL	5	R\$ 595,40	R\$ 2.977,00
26	BATEDEIRA 220V	2	R\$ 463,59	R\$ 927,18
27	ESPRESSOR DE FRUTA TURBO PREMIUM 250W BIVOLT	2	R\$ 618,12	R\$ 1.236,24
28	ASSADEIRA RETANGULAR ALTA 44x29 Nº5 EM ALUMÍNIO	6	R\$ 200,89	R\$ 1.205,33
29	CUMBUCIA TIGELA ESCOLAR 450 ML	500	R\$ 30,91	R\$ 15.453,00
30	ESCORREDOR DE LOUÇAS 2 ANDARES AÇO CROMADO	6	R\$ 253,12	R\$ 1.518,72
31	TABUA DE CORTE 36 CM ANTIBACTERICIDA BRANCO	5	R\$ 123,62	R\$ 618,12
32	ESCORREDOR MASSA COM ALÇA EM AÇO INOX 24 CM	3	R\$ 61,81	R\$ 185,44
33	MAMADEIRA PLÁSTICO 240 ML	150	R\$ 92,72	R\$ 13.907,70
34	BEBEDOURO DE ÁGUA 220V	15	R\$ 2.763,93	R\$ 41.458,95
35	JOGO 3 PENEIRAS P, M, G AÇO INOX	5	R\$ 46,36	R\$ 231,80
36	BORRIFADOR SPRAY PET 500 ML	25	R\$ 23,18	R\$ 579,49
37	LIXEIRA COM PEDAL 50 L PLÁSTICO	4	R\$ 92,72	R\$ 370,87
38	BEBEDOURO INDUSTRIAL 50 L INOX 2 TORNEIRAS 220V	3	R\$ 3.408,55	R\$ 10.225,65
39	LIXEIRA PLÁSTICA 12 L SEM TAMPA	10	R\$ 231,80	R\$ 2.317,95
40	CAIXA ORGANIZADORAS PLASTICA 19 LITROS	10	R\$ 282,21	R\$ 2.822,12
41	COLCHONETE 1,20x60x4 EM PVC	500	R\$ 106,86	R\$ 53.432,37
42	LENÇOL INFANTIL COM ELÁSTICO 150x70	500	R\$ 162,26	R\$ 81.128,25
43	PROTETOR CAPA DE COLCHÃO IMPERMEÁVEL COM ZIPER 15cmx70cm	500	R\$ 77,27	R\$ 38.632,50
44	COLCHÃO CRIANÇA 150x70 cm	500	R\$ 308,29	R\$ 154.143,68
45	ALMOFADA BEBÊ ASSENTO INFANTIL SEGURANÇA POSTURA ANTIQUEDA	30	R\$ 649,03	R\$ 19.470,78
46	BRINQUEDO EDUCATIVO DIDÁTICO ENCAIXE INFANTIL	200	R\$ 154,53	R\$ 30.906,00
47	CADEIRA DE ALIMENTAÇÃO ALTA SLIM	30	R\$ 1.221,95	R\$ 36.658,44
48	PORTA MOCHILA CABIDEIRO DE PAREDE PARA 10 MOCHILAS	30	R\$ 129,81	R\$ 3.894,16
49	BERÇO MULTIFUNCIONAL AMERICANO 3 EM 1 COM RODÍZIOS BRANCO	250	R\$ 709,23	R\$ 177.307,50
50	COMÉIA SAPATEIRA COM 9 CAVIDADES COLORIDA	15	R\$ 139,08	R\$ 2.086,16
51	RELOGIO DE PAREDE ANALÓGICO 26 CM DE PILHA	15	R\$ 148,35	R\$ 2.225,23
52	CABIDEIRO DE PAREDE PARA ROUPA	30	R\$ 108,17	R\$ 3.245,13
53	BEBÊ CONFORTO WIZZ 0-13 KGS	250	R\$ 763,76	R\$ 190.940,00
54	TATAME EM PLACA INTERTRAVADAS DE E.V.A TAM. 100 mm x 100 mm 10 mm Espessura	270	R\$ 34,64	R\$ 9.351,92
55	CAMINHA EMPILHÁVEL INFANTIL C 1.240mm x L 550mm x A 140 mm	137	R\$ 263,71	R\$ 36.127,62
56	KIT BERÇÁRIO MEGA GIGANTE CONTÉM 10 PEÇAS 150 mm X 150 mm MATERIAL ESPUMADO	12	R\$ 486,68	R\$ 5.840,12
57	FRALDÁRIO TROCADOR BEBÊ SUSPENSO MDF BRANCO; SISTEMA ABRE E FECHA; ATÉ 30 KG; 700 mm x 530 mm x 100 mm	6	R\$ 625,66	R\$ 3.753,97
58	KIT BERÇÁRIO MEGA GIGANTE CONTÉM 10 PEÇAS 150 mm X 150 mm MATERIAL ESPUMADO	12	R\$ 486,68	R\$ 5.840,12
59	APOIO DE BEBÊ EM BLOCO DE ESPUMA; DULPA COSTURA; C 450 mm x L 500 mm x 150 mm	12	R\$ 290,58	R\$ 3.486,94

60	PUFF EM FORMATO DE FLOR DE ESPUMA REVESTIDO DE COURO ECOLÓGICO E COSTURA DUPLA INTERNA E EXTERNA C 1500 mm x L 1500 mm x A 500 mm	12	R\$ 69,54	R\$ 834,46
61	PLAYGROUND FUNDO DO MAR EM ESPUMA D28, CONTÉM 7 PEÇAS, C 150 mm x L 1500 mm x A 500 mm	3	R\$ 2.155,84	R\$ 6.467,51
62	PONTE ARCO IRI MDF DE 15 mm REVESTIDO COM ESPUMA D23 E REVESTIDO DE CORANO ECOLÓGICO, CONTÉM 6 ESCADAS EM FORMATO ROLO RAMPAS DE 15mm E 2 TAPETES CIRCULARES, 1500 mm x 1400 mm	4	R\$ 2.340,45	R\$ 9.361,80
63	KIT DADÃO 25 x 25 EM ESPUMA, IMPERMEÁVEL, SENDO: PINGOS, LETRAS OU NÚMEROS 250 mm x 250 mm X 250	9	R\$ 139,08	R\$ 1.251,69
64	BLOCÃO 88 PEÇAS - BLOCOS DE MONTAR EM PLÁSTICO 100 mm x 100 mm	9	R\$ 273,52	R\$ 2.461,66
65	BAÚ ORGANIZADOR MDF 30, DUAS TAMPAS DE ACESSO, 4 DIVISÕES, 6 RODAS, C 1600 mm x L 470 mm x A 480 mm	9	R\$ 407,31	R\$ 3.665,79
66	KIT MAXXI PINOS COM 300 PEÇAS EM PLÁSTICO ABS, C 49 mm x L 24 mm	5	R\$ 277,23	R\$ 1.386,13
67	KIT BIG LIG COM 44 PEÇAS C 110 mm x L 110 mm x A 50 mm	5	R\$ 279,30	R\$ 1.396,51
68	GRUDA BLOCKS 4 MODELOS: PEÇA 1: 6x4x4,5 PEÇA 2: 5,5x5x6, PEÇA 3: 6x6x5, PEÇA 4: 6x8x7	5	R\$ 210,47	R\$ 1.052,35
69	DADÃO DE PONTAS EM ESPUMA DE ALTA DENSIDADE 400mm x 400 mm x 400 mm	5	R\$ 185,44	R\$ 927,18
70	PAINEL MULTI FUNÇÕES EM MADEIRA PINUS, ESPESSURA DE 18 mm, DIVIDIDO EM 5 MÓDULOS COMPOSTOS POR JOGOS DE ATIVIDADES MOTORAS, SENSORIAIS E SONORAS, C 2000 mm x L 80 mm x 170 mm	5	R\$ 1.336,67	R\$ 6.683,37
71	KIT MONTANHA RUSSA BABY EM MADEIRA PINUS, ARAME AÇO 1020, COLORIDOS COM 3 BASES CIRCUITOS DE ATIVIDADES, EM FIGURAS LÚDICAS DE CAMINHÃO, PEIXINHO, PEZINHO E OSSINHO, C 220 mm x L 80 mm x A 170 mm	20	R\$ 427,43	R\$ 8.548,60
72	MANTA SOFT COBERTOR MICROFIBRA ANTIALÉRGICA 90cmx1,1cm	500	R\$ 168,75	R\$ 84.373,38
73	AR CONDICIONADO SPLIT 12.000 btus INVERTER 220V	23	R\$ 4.759,52	R\$ 109.469,05
74	KIT PRIMEIROS SOCORROS PARA EMERGÊNCIA COMPLETO COM TESOURA	2	R\$ 479,04	R\$ 958,09
75	KIT FERRAMENTA 142 PEÇAS E MALETA	2	R\$ 463,59	R\$ 927,18
76	VARAL DE CHÃO COM ABAS SLIM EM AÇO REFORÇADO BRANCO	30	R\$ 358,51	R\$ 10.755,29
77	KIT CARRINHO DE LIMPEZA PROFISSIONAL Nº3 AMARELO	5	R\$ 4.326,84	R\$ 21.634,20
78	CARRINHO DE MÃO (CARRIOLA) REFORÇADO 45L	1	R\$ 649,03	R\$ 649,03
79	ESCADA DE ALUMÍNIO DOMÉSTICA 6 DEGRAUS REFORÇADA 120 KG	1	R\$ 540,86	R\$ 540,86
80	TELEFONE SEM FIO DIGITAL	1	R\$ 109,22	R\$ 109,22
81	ENCERADEIRA INDUSTRIAL 350mm 220V	3	R\$ 4.111,39	R\$ 12.334,16
82	MÁQUINA DE LAVAR 15 KG 220V	2	R\$ 5.872,14	R\$ 11.744,28
			VALOR TOTAL	R\$ 1.363.740,91

MERCADÃO DAS MIUDEZAS

CNPJ: 12.161.410/0001-90 – Insc.Est.240.07037-2

Rua Manoel Abreu nº 421- Centro

Centro – CEP: 57.300-355 – Arapiraca – AL

PROPOSTA DE PREÇO

DESTINADO À: INSTITUTO DE GESTAO EDUCACIONAL E VALORIZACAO DO ENSINO - IGEVE

CNPJ N: 28.413.401/0001-92

ITEM	UND	QUANT	ESPECIFICAÇÃO	V. UNITARIO	V. TOTAL
1	UND	7	FOGÃO INDUSTRIAL 6 BOCAS COM FORNO 55 L CRISTALAÇO	R\$ 2.028,60	R\$ 14.200,20
2	UND	21	MICROONDAS 20 L BRANCO PHILCO 220V	R\$ 681,76	R\$ 14.316,96
3	UND	16	GELADEIRA INDUSTRIAL 4 PORTAS 765 LITROS GALVA KOFISA	R\$ 3.240,00	R\$ 51.840,00
4	UND	16	FREEZER HORIZONTAL CONSUL 2 PORTAS 534 L 220V	R\$ 2.728,00	R\$ 43.648,00
5	UND	862	PRATO FUNDO DE VIDRO TRANSPARENTE ASTRAL DURALEX	R\$ 7,73	R\$ 6.663,26
6	UND	4270	PRATO DE PLÁSTICO POLIPROPILENO REFEIÇÃO ESCOLAR REDONDO NA COR AZUL PLASÚTIL	R\$ 5,30	R\$ 22.631,00
7	UND	4270	COLHER PLÁSTICO MERENDA ESCOLAR 17 CM ERCAPLAST	R\$ 1,20	R\$ 5.124,00
8	UND	4270	GARFO DE PLÁSTICO MERENDA ESCOLAR 17 CM ERCAPLAST	R\$ 1,20	R\$ 5.124,00
9	UND	4270	COPO PLÁSTICO 320 ML ERCAPLAST	R\$ 4,20	R\$ 17.934,00
10	UND	4270	COPO DE TRANSIÇÃO COM ALÇA E BICO RÍGIDO 180 ML BUBA	R\$ 28,30	R\$ 120.841,00
11	UND	220	BACIAS MULTIUSO DE PLÁSTICO GRANDE 32 LITROSMARCA ARQPLAST	R\$ 42,00	R\$ 9.240,00
12	UND	245	POTE HERMÉTICO PLÁSTICO COM TAMPA ALTA VEDAÇÃO PARA ARMAZENAMENTO 500 ML PLASÚTIL	R\$ 14,78	R\$ 3.621,10
13	UND	14	BALANÇA DIGITAL DE COZINHA 1G A 10 KG CLINK	R\$ 35,00	R\$ 490,00
14	UND	26	TERMÔMETRO DIGITAL INFRAVERMELHO COM MIRA A LASER DE ALIMENTO B-MAX	R\$ 65,84	R\$ 1.711,84
15	UND	245	CAIXA ORGANIZADORAS PLASTICA 19 LITROS MARCA PLASÚTIL	R\$ 64,50	R\$ 15.802,50
16	UND	285	BANDEJA BRANCA PARA SERVIR PLASÚTIL	R\$ 35,00	R\$ 9.975,00
17	UND	190	JARRA PLASTICA COM TAMPA PLASÚTIL 3 LITROS	R\$ 31,90	R\$ 6.061,00
18	UND	16	FILTRO ÁGUA BEBEDOURO 10 LITROS PORTÁTIL ACQUAMAR	R\$ 597,00	R\$ 9.552,00
19	UND	150	JOGO DE PANELA ANTIADERENTE COM TAMPA 09 ITENS MAPAL	R\$ 166,00	R\$ 24.900,00
20	UND	95	DESCASCADOR DE LEGUMES 3 EM 1 LÂMINAS INOX CLINK	R\$ 14,99	R\$ 1.424,05
21	UND	35	PICADOR DE LEGUMES PEQUENO EM ALUMINIO FUNDIDO VITALEX	R\$ 42,00	R\$ 1.470,00
22	UND	16	MULTIPROCESSADOR PHILCO ALL IN ONE MAXIMUS 220 V	R\$ 390,00	R\$ 6.240,00
23	UND	65	FRIGIDEIRA HOTEL ANTIADERENTE TAMANHO FAMILIA N30 MIMARI	R\$ 134,00	R\$ 8.710,00
24	UND	80	PANELA DE PRESSÃO POLIDA 7 L NIGRO	R\$ 226,00	R\$ 18.080,00

JOSE AILTON
BARBOSA
LIRA:5117878841
5

Assinado de forma digital
por JOSE AILTON
BARBOSA
LIRA:5117878841
Dados: 2023.12.04
11:40:11 -03'00'

25	UND	40	LIQUIDIFICADOR INDUSTRIAL 2 L COM JARRA DE AÇO INOXIDÁVEL EVITRA 220V	R\$ 364,00	R\$ 14.560,00
26	UND	17	BATEDEIRA PÉROLA MAXX BRITÂNIA 220V	R\$ 179,00	R\$ 3.043,00
27	UND	17	ESPRESSO DE FRUTA TURBO PREMIUM 250W MONDIAL BIVOLT	R\$ 391,56	R\$ 6.656,52
28	UND	48	ASSADEIRA RETANGULAR ALTA 44x29 N°5 EM ALUMÍNIO CHICKY FORMAS	R\$ 132,00	R\$ 6.336,00
29	UND	4270	CUMBUCA TIGELA ESCOLAR 450 ML POLIPROPILENO GUEST	R\$ 9,90	R\$ 42.273,00
30	UND	50	ESCORREDOR DE LOUÇAS 2 ANDARES AÇO CROMADO PASSERINI	R\$ 215,00	R\$ 10.750,00
31	UND	41	TABUA DE CORTE 36 CM ANTIBACTERICIDA BRANCO JAGUAR	R\$ 88,80	R\$ 3.640,80
32	UND	25	ESCORREDOR MASSA COM ALÇA EM AÇO INOX 24 CM TOP RIO	R\$ 55,00	R\$ 1.375,00
33	UND	1450	MAMADEIRA PLÁSTICO 240 ML MAMITA	R\$ 16,90	R\$ 24.505,00
34	UND	125	BEBEDOURO DE ÁGUA CADENCE 220V	R\$ 582,50	R\$ 72.812,50
35	UND	43	JOGO 3 PENEIRAS P, M, G AÇO INOX ECOS	R\$ 44,90	R\$ 1.930,70
36	UND	195	BORRIFADOR SPRAY PET 500 ML GIFOR	R\$ 12,00	R\$ 2.340,00
37	UND	34	LIXEIRA COM PEDAL 50 L PLÁSTICO JSN	R\$ 90,00	R\$ 3.060,00
38	UND	28	BEBEDOURO INDUSTRIAL 50 L INOX 2 TORNEIRAS MULTIMARCAS 220V	R\$ 1.340,00	R\$ 37.520,00
39	UND	157	LIXEIRA PLÁSTICA 12 L SEM TAMPA PRETA JSN	R\$ 45,80	R\$ 7.190,60
40	UND	82	CAIXA ORGANIZADORAS PLASTICA 19 LITROS MARCA PLASÚTIL	R\$ 63,90	R\$ 5.239,80
41	UND	4270	COLCHONETE 1,20x60x4 EM PVC DMG	R\$ 115,20	R\$ 491.904,00
42	UND	4270	LENÇOL INFANTIL COM ELASTICO 150x70 CLAMATEX	R\$ 77,90	R\$ 332.633,00
43	UND	4270	PROTETOR CAPA DE COLCHÃO IMPERMEÁVEL COM ZIPER 15cmx70cm	R\$ 77,00	R\$ 328.790,00
44	UND	4270	COLCHÃO CRIANÇA 150x70 cm D 18.	R\$ 236,80	R\$ 1.011.136,00
45	UND	255	ALMOFADA BEBÊ ASSENTO INFANTIL SEGURANÇA POSTURA ANTIQUEDA ESSENCIA BRASILEIRA	R\$ 245,90	R\$ 62.704,50
46	UND	1650	BRINQUEDO EDUCATIVO DIDÁTICO ENCAIXE INFANTIL BABY TOYS SET	R\$ 113,00	R\$ 186.450,00
47	UND	250	CADEIRA DE ALIMENTAÇÃO ALTA SLIM MULTIKIDS BABY	R\$ 299,90	R\$ 74.975,00
48	UND	210	PORTA MOCHILA CABIDEIRO DE PAREDE PARA 10 MOCHILAS CIA DA CRIANÇA	R\$ 126,00	R\$ 26.460,00
49	UND	175	COMÉIA SAPATEIRA COM 9 CAVIDADES COLORIDA MARCA BEM ÚTIL	R\$ 129,90	R\$ 22.732,50
50	UND	175	RELOGIO DE PAREDE ANALÓGICO 26 CM DE PILHA HERWEG	R\$ 96,00	R\$ 16.800,00
51	UND	330	CABIDEIRO DE PAREDE PARA 10 MOCHILAS CIA DA CRIANÇA	R\$ 105,00	R\$ 34.650,00
52	UND	2200	BEBÊ CONFORTO WIZZ 0-13 KGS COSCO	R\$ 702,00	R\$ 1.544.400,00
53	UND	360	SALA 1 - TATAME EM PLACA INTERTRAVADAS DE E.V.A TAM. 100 mm x 100 mm 10 mm Espessura	R\$ 32,67	R\$ 11.761,20
54	UND	30	SALA 1 - FRALDÁRIO TROCADOR BEBÊ SUSPENSO MDF BRANCO; SISTEMA ABRE E FECHA; ATÉ 30 KG; 700 mm x 530 mm x 100 mm	R\$ 481,70	R\$ 14.451,00
55	UND	120	SALA 1 - KIT BERÇÁRIO MEGA GIGANTE CONTÉM 10 PEÇAS 150 mm X 150 mm MATERIAL ESPUMADO	R\$ 472,41	R\$ 56.689,20

JOSE AILTON
BARBOSA
LIRA:51178788415

Assinado de forma digital
por JOSE AILTON BARBOSA
LIRA:51178788415
Dados: 2023.12.04 11:40:01
-03'00"

56	UND	360	SALA 2 - TATAME EM PLACA INTERTRAVADAS DE E.V.A TAM. 100 mm x 100 mm 10 mm Espessura	R\$ 32,67	R\$ 11.761,20
57	UND	240	SALA 2 - CAMINHA EMPILHÁVEL INFANTIL C 1.240mm x L 550mm x A 140 mm	R\$ 251,10	R\$ 60.264,00
58	UND	30	SALA 2 - FRALDÁRIO TROCADOR BEBÊ SUSPENSO MDF BRANCO; SISTEMA ABRE E FECHA; ATÉ 30 KG; 700 mm x 530 mm x 100 mm	R\$ 481,70	R\$ 14.451,00
59	UND	120	SALA 2 - APOIO DE BEBÊ EM BLOCO DE ESPUMA; DULPA COSTURA; C 450 mm x L 500 mm x 150 mm	R\$ 159,00	R\$ 19.080,00
60	UND	420	SALA 3 - TATAME EM PLACA INTERTRAVADAS DE E.V.A TAM. 100 mm x 100 mm 10 mm Espessura	R\$ 32,67	R\$ 13.721,40
61	UND	420	SALA 3 - CAMINHA EMPILHÁVEL INFANTIL C 1.240mm x L 550mm x A 140 mm	R\$ 251,10	R\$ 105.462,00
62	UND	120	SALA 03 - PUFF EM FORMATO DE FLOR DE ESPUMA REVESTIDO DE COURO ECOLÓGICO E COSTURA DUPLA INTERNA E EXTERNA C 1500 mm x L 1500 mm x A 500 mm	R\$ 67,50	R\$ 8.100,00
63	UND	30	SALA 3 - PLAYGROUND FUNDO DO MAR EM ESPUMA D28, CONTÉM 7 PEÇAS, C 150 mm x L 1500 mm x A 500 mm	R\$ 2.072,52	R\$ 62.175,60
64	UND	504	SALA 4 - TATAME EM PLACA INTERTRAVADAS DE E.V.A TAM. 100 mm x 100 mm 10 mm Espessura	R\$ 32,67	R\$ 16.465,68
65	UND	504	SALA 4 - CAMINHA EMPILHÁVEL INFANTIL C 1.240mm x L 550mm x A 140 mm	R\$ 251,10	R\$ 126.554,40
66	UND	36	SALA 4 - PONTE ARCO IRI MDF DE 15 mm REVESTIDO COM ESPUMA D23 E REVESTIDO DE CORANO ECOLÓGICO, CONTÉM 6 ESCADAS EM FORMATO ROLO RAMPA DE 15mm E 2 TAPETES CIRCULARES, 1500 mm x 1400 mm	R\$ 2.600,00	R\$ 93.600,00
67	UND	36	SALA 4 - KIT DADÃO 25 x 25 EM ESPUMA, IMPERMEÁVEL, SENDO: PINGOS, LETRAS OU NÚMEROS 250 mm x 250 mm X 250	R\$ 135,00	R\$ 4.860,00
68	UND	36	SALA 4 - BLOCÃO 88 PEÇAS - BLOCOS DE MONTAR EM PLÁSTICO 100 mm x 100 mm	R\$ 271,00	R\$ 9.756,00
69	UND	36	SALA 4 - BAÚ ORGANIZADOR MDF 30, DUAS TAMPAS DE ACESSO, 4 DIVISÕES, 6 RODAS, C 1600 mm x L 470 mm x A 480 mm	R\$ 395,37	R\$ 14.233,32
70	UND	800	SALA 5 - TATAME EM PLACA INTERTRAVADAS DE E.V.A TAM. 100 mm x 100 mm 10 mm Espessura	R\$ 32,67	R\$ 26.136,00
71	UND	40	SALA 5 - BAÚ ORGANIZADOR MDF 30, DUAS TAMPAS DE ACESSO, 4 DIVISÕES, 6 RODAS, C 1600 mm x L 470 mm x A 480 mm	R\$ 395,37	R\$ 15.814,80
72	UND	40	SALA 5 - BLOCÃO 88 PEÇAS - BLOCOS DE MONTAR EM PLÁSTICO 100 mm x 100 mm	R\$ 271,00	R\$ 10.840,00
73	UND	40	SALA 5 - KIT MAXXI PINOS COM 300 PEÇAS EM PLÁSTICO ABS, C 49 mm x L 24 mm	R\$ 320,00	R\$ 12.800,00
74	UND	40	SALA 5 - KIT BIG LIG COM 44 PEÇAS C 110 mm x L 110 mm x A 50 mm	R\$ 281,00	R\$ 11.240,00
75	UND	40	SALA 5 - GRUDA BLOCKS 4 MODELOS: PEÇA 1: 6x4x4,5 PEÇA 2: 5,5x5x6, PEÇA 3: 6x6x5, PEÇA 4: 6x8x7	R\$ 250,00	R\$ 10.000,00

76	UND	40	SALA 5 - KIT DADÃO 25 x 25 EM ESPUMA, IMPERMEÁVEL, SENDO: PINGOS, LETRAS OU NÚMEROS 250 mm x 250 mm X 250	R\$ 135,00	R\$ 5.400,00
77	UND	40	SALA 5 - DADÃO DE PONTAS EM ESPUMA DE ALTA DENSIDADE 400mm x 400 mm x 400 mm	R\$ 180,00	R\$ 7.200,00
78	UND	40	SALA 5 - PAINEL MULTI FUNÇÕES EM MADEIRA PINUS, ESPESSURA DE 18 mm, DIVIDIDO EM 5 MÓDULOS COMPOSTOS POR JOGOS DE ATIVIDADES MOTORAS, SENSORIAIS E SONORAS, C 2000 mm x L 80 mm x 170 mm	R\$ 1.272,78	R\$ 50.911,20
79	UND	160	SALA 5 - KIT MONTANHA RUSSA BABY EM MADEIRA PINUS, ARAME AÇO 1020, COLORIDOS COM 3 BASES CIRCUITOS DE ATIVIDADES, EM FIGURAS LÚDICAS DE CAMINHÃO, PEIXINHO, PEZINHO E OSSINHO, C 220 mm x L 80 mm x A 170 mm	R\$ 414,90	R\$ 66.384,00
80	UND	4270	MANTA SOFT COBERTOR MICROFIBRA ANTIALÉRGICA 90cmx1,1cm CAMESA	R\$ 125,20	R\$ 534.604,00
81	UND	14	KIT PRIMEIROS SOCORROS PARA EMERGÊNCIA COMPLETO COM TESOURA RENASCENÇA	R\$ 190,00	R\$ 2.660,00
82	UND	12	KIT FERRAMENTA 142 PEÇAS E MALETA HAMMER	R\$ 320,00	R\$ 3.840,00
83	UND	240	VARAL DE CHÃO COM ABAS SLIM EM AÇO REFORÇADO BRANCO MOR	R\$ 265,00	R\$ 63.600,00
84	UND	41	KIT CARRINHO DE LIMPEZA PROFISSIONAL Nº3 AMARELO BRALIMPIA	R\$ 2.300,00	R\$ 94.300,00
85	UND	6	CARRINHO DE MÃO (CARRIOLA) REFORÇADO 45L ESFERA	R\$ 397,00	R\$ 2.382,00
86	UND	6	ESCADA DE ALUMÍNIO DOMÉSTICA 6 DEGRAUS REFORÇADA 120 KG MOR	R\$ 450,00	R\$ 2.700,00
87	UND	12	TELEFONE SEM FIO DIGITAL INTELBRAS	R\$ 105,00	R\$ 1.260,00
88	UND	25	ENCERADEIRA INDUSTRIAL 350mm ROTTERMAN 220V	R\$ 2.889,60	R\$ 72.240,00
89	UND	16	MÁQUINA DE LAVAR 15 KG ELETROLUX 220V	R\$ 1.576,00	R\$ 25.216,00
TOTAL					R\$ 6.459.381,83

Arapiraca - AL 04 DE DEZEMBRO DE 2023

Representante Legal/Socio Administrador: José Ailton Barbosa Lira, CPF: 511.787.884-15, RG: 445063 SSP/AL, Estado Civil Casado, Empresario, Residente na Rua Nossa Senhora de Fatima, nº 365 - Bairro Alto do Cruzeiro - Arapiraca - AL.

DADOS BANCÁRIOS:

BANCO DO BRASIL

AGÊNCIA: 0542-8

CONTA CORRENTE: 52425-5

BENEFICIÁRIO: Barbosa Lira & Cia Ltda, CNPJ: 12.161.410/0001-01

ESTE ORÇAMENTO TEM VALIDADE DE 30 DIAS A PARTIR DA DATA ACIMA

ASSINATURA DO RESPONSÁVEL

**Barbosa Lira & Cia Ltda
CNPJ:12.161.410/0001-01**

JOSE AILTON
BARBOSA

LIRA:51178788415

Assinado de forma digital por
JOSE AILTON BARBOSA
LIRA:51178788415
Dados: 2023.12.04 11:39:36
-03'00'

Insc. Estadual 240.07037-2

Barbosa Lira e Cia Ltda
Rua Manoel Abreu, 421- Centro
CEP: 57 300-355 Arapiraca/AL

CNPJ: 12.161.410/0001-01



À
IGEVE- Instituto de Gestão Educacional e Valorização do Ensino.

PROP. 00439/2023

Conforme solicitado, apresentamos nossa proposta de preço.

ITEM	DESCRIÇÃO	QUANT	VALOR	VL TOTAL
1	1.5 ARMARIO DE AÇO COM 2 PORTAS COM 3 PRATELEIRAS DE 1,50 C/ CHAVES COR CINZA MACRO ESTANTES	16	R\$ 1.850,00	R\$ 29.600,00
2	2.1 CONJUNTO PARA REFEITÓRIO ESCOLAR RETANGULAR EM MDF REVESTIDO C 185cm x L 70 cm x 76 cm LOACY	87	R\$ 3.940,00	R\$ 342.780,00
3	3.1 MESA DE ESCRITÓRIO EM MDP 15 mm COM 2 GAVETAS MEDIDAS: A 74 cm x L 1,2 m x P 60cm, KROLL	35	R\$ 1.123,50	R\$ 39.322,50
4	3.2 CADEIRA DE ESCRITÓRIO ERGONÔMICA PRETA COM ESTOFADO DE TECIDO E BRAÇOS ECOFLEX	35	R\$ 743,00	R\$ 26.005,00
5	3.3 ESTANTE DE AÇO 5 PRATELEIRAS 25 cm MULTIUSO SUPREME	30	R\$ 907,64	R\$ 27.229,20
6	3.4 ARMARIO DE AÇO COM 2 PORTAS COM 3 PRATELEIRAS DE 1,50 C/ CHAVES COR CINZA MACRO ESTANTES	12	R\$ 3.049,20	R\$ 36.590,40
7	4.9 MESA PROFESSOR TIPO FNDE 1,20x65 MDF 15mm TUBOS DE AÇO ECOFLEX	175	R\$ 1.382,70	R\$ 241.972,50
8	4.10 CADEIRA PROFESSOR EM MADEIRA NOVA STORE BRASIL	175	R\$ 715,00	R\$ 125.125,00
9	4.11 ESTANTE COM 4 PRATELEIRAS EM MADEIRA CARLU	165	R\$ 1.391,90	R\$ 229.663,50
10	5.11 ROUPEIRO DE AÇO LOCKER 12 PORTAS 198x92x40 LCK12PP	41	R\$ 1.805,14	R\$ 74.010,74
11	BERÇO CAMA 2 em 1	250	R\$ 885,00	R\$ 221.250,00

TOTAL: R\$ 1.393.548,84

Condições de Pagamento: À combinar

Validade da Proposta: 07 dias

Entrega: 20 dias úteis

CENTRAL DE
VENDAS
LTDA:5150093
1000190

Assinado de forma
digital por CENTRAL DE
VENDAS
LTDA:51500931000190
Dados: 2023.12.07
13:11:36 -03'00'

Atenciosamente

Katiucia Helena Alvesda Silva

Campinas, 05 de Dezembro de 2023

De : **Emerson Fonseca**
Fone/Fax : **(19) 3243.2969**
E-mail : **comercial@minasbrindes.com.br**

Para : **Instituto Gestão Educacional e
Valorização do Ensino - IGEVE**

Aos Cuidados : **Sr. William**

Fone :

E-mail

Assunto : Kit Mini Cama 150 x 70 cm

Conforme solicitação de
V.S.as., segue abaixo nossos preços e condições de fornecimento para :

Quant.	Produto	Unitário	Total
4270	Lençol Infantil com elástico, tamanho 150 x 70 cm, clamatex, sem impressão	R\$ 69,90	R\$ 298.473,00
4270	Protetor capa de colchão impermeável com zíper, tamanho 150 x 70 cm, sem impressão	R\$ 69,90	R\$ 298.473,00
	Valor Total do Orçamento		R\$ 596.946,00

*** CONDIÇÕES DE FORNECIMENTO :**

Pagamento : **A COMBINAR**
Entrega : **A COMBINAR (A partir 2ª. quinzena Janeiro/24)**
Impostos : **ICMS = 1,36% (Empresa Optante pelo Simples)**
Frete : **CIF – Endereço Faturamento (Por nossa conta)**
Gravação Excedente : **Não disponível**
Validade da Proposta : **10 dias**

Atenciosamente,

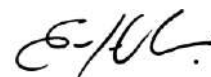

Emerson Fonseca
Depto. Comercial

Cliente				31/10/2023	
INSTITUTO DE GESTÃO EDUCACIONAL E VALORIZAÇÃO DO ENSINO-IGEVE			28.413.401/0001-92		
ENDEREÇO		BAIRRO	CIDADE	SP	CEP
Responsável			Telefone de Contato		

ITEM	DESCRIÇÃO DOS MATERIAIS	QTD	VALOR UNIT.	TOTAL
1	FOGÃO INDUSTRIAL 6 BOCAS COM FORNO 55 L	1	R\$ 2.110,15	R\$ 2.110,15
2	MICROONDAS 20 L BRANCO 220V	3	R\$ 1.915,40	R\$ 5.746,21
3	GELADEIRA INDUSTRIAL 4 PORTAS 765 LITROS GALVA KOFISA	2	R\$ 6.832,37	R\$ 13.664,73
4	FREEZER HORIZONTAL 2 PORTAS 534 L 220V	2	R\$ 6.873,46	R\$ 13.746,92
5	ARMARIO DE AÇO COM 2 PORTAS COM 3 PRATELEIRAS DE 1,50 C/ CHAVES	2	R\$ 5.408,55	R\$ 10.817,10
6	PRATO FUNDO DE VIDRO TRANSPARENTE	100	R\$ 14,98	R\$ 1.498,06
7	PRATO DE PLÁSTICO POLIPROPILENO REFEIÇÃO ESCOLAR REDONDO	500	R\$ 5,63	R\$ 2.814,83
8	COLHER PLÁSTICO MERENDA ESCOLAR 17 CM	500	R\$ 8,35	R\$ 4.177,19
9	GARFO DE PLÁSTICO MERENDA ESCOLAR 17 CM	500	R\$ 8,35	R\$ 4.177,19
10	COPO PLÁSTICO 320 ML	500	R\$ 12,40	R\$ 6.202,17
11	COPO DE TRANSIÇÃO COM ALÇA E BICO RÍGIDO 180 ML	500	R\$ 46,91	R\$ 23.456,93
12	BACIAS MULTIUSO DE PLÁSTICO GRANDE 32 LITROS	25	R\$ 76,49	R\$ 1.912,34
13	POTE HERMÉTICO PLÁSTICO COM TAMPALTA VEDAÇÃO PARA ARMAZENAMENTO 500 ML	30	R\$ 39,76	R\$ 1.192,73
14	BALANÇA DIGITAL DE COZINHA 1G A 10 KG	2	R\$ 66,79	R\$ 133,59
15	TERMÔMETRO DIGITAL INFRAVERMELHO COM MIRA A LASER	4	R\$ 76,33	R\$ 305,34
16	CAIXA ORGANIZADORAS PLÁSTICA 19 LITROS	30	R\$ 231,80	R\$ 6.953,85
17	BANDEJA BRANCA PARA SERVIR	40	R\$ 123,62	R\$ 4.944,96
18	JARRA PLÁSTICA COM TAMPALTA 3L	50	R\$ 49,45	R\$ 2.472,48
19	FILTRO ÁGUA BEBEDOURO 10 LITROS PORTÁTIL	2	R\$ 2.182,05	R\$ 4.364,10
20	JOGO DE PANELA CAÇAROLA RESTAURANTE ALUMÍNIO 4L, 6L, 8L	20	R\$ 173,05	R\$ 3.461,06
21	DESCASCADOR DE LEGUMES 3 EM 1 LÂMINAS	15	R\$ 15,45	R\$ 231,80
22	PICADOR DE LEGUMES PEQUENO EM ALUMÍNIO	5	R\$ 43,27	R\$ 216,34
23	MULTIPROCESSADOR	2	R\$ 1.294,68	R\$ 2.589,37
24	FRIGIDEIRA HOTEL ANTIADERENTE TAMANHO FAMÍLIA N30	8	R\$ 154,53	R\$ 1.236,24
25	PANELA DE PRESSÃO POLIDA 7 L	10	R\$ 389,42	R\$ 3.894,16
26	LIQUIDIFICADOR INDUSTRIAL 2 L COM JARRA DE AÇO INOXIDÁVEL	5	R\$ 595,40	R\$ 2.977,00
27	BATEDEIRA 220V	2	R\$ 463,59	R\$ 927,18
28	ESPRESSO DE FRUTA TURBO PREMIUM 250W BIVOLT	2	R\$ 618,12	R\$ 1.236,24
29	ASSADEIRA RETANGULAR ALTA 44x29 Nº5 EM ALUMÍNIO	6	R\$ 200,89	R\$ 1.205,33
30	CUMBUCAL TIGELA ESCOLAR 450 ML	500	R\$ 30,91	R\$ 15.453,00
31	ESCORREDOR DE LOUÇAS 2 ANDARES AÇO CROMADO	6	R\$ 253,12	R\$ 1.518,72
32	TABUA DE CORTE 36 CM ANTIBACTERICIDA BRANCO	5	R\$ 123,62	R\$ 618,12
33	ESCORREDOR MASSA COM ALÇA EM AÇO INOX 24 CM	3	R\$ 61,81	R\$ 185,44
34	MAMADEIRA PLÁSTICO 240 ML	150	R\$ 92,72	R\$ 13.907,70
35	BEBEDOURO DE ÁGUA 220V	15	R\$ 2.763,93	R\$ 41.458,95
36	JOGO 3 PENEIRAS P, M, G AÇO INOX	5	R\$ 46,36	R\$ 231,80
37	BORRIFADOR SPRAY PET 500 ML	25	R\$ 23,18	R\$ 579,49
38	LIXEIRA COM PEDAL 50 L PLÁSTICO	4	R\$ 92,72	R\$ 370,87
39	CONJUNTO PARA REFEITÓRIO ESCOLAR RETANGULAR EM MDF REVESTIDO C 185cm x L 70 cm x P 76 cm	10	R\$ 10.817,10	R\$ 108.171,00
40	BEBEDOURO INDUSTRIAL 50 L INOX 2 TORNEIRAS 220V	3	R\$ 5.408,55	R\$ 16.225,65
41	MESA DE ESCRITÓRIO EM MDP 15 mm COM 2 GAVETAS MEDIDAS: A 74 cm x L 1,2 m x P 60cm,	5	R\$ 1.081,71	R\$ 5.408,55
42	CADEIRA DE ESCRITÓRIO ERGONÔMICA PRETA COM ESTOFADO DE TECIDO E BRAÇOS	5	R\$ 927,18	R\$ 4.635,90
43	ESTANTE DE AÇO 5 PRATELEIRAS 25 cm MULTIUSO	5	R\$ 1.081,71	R\$ 5.408,55
44	ARMARIO DE AÇO COM 2 PORTAS COM 3 PRATELEIRAS DE 1,50 C/ CHAVES COR CINZA	2	R\$ 4.582,31	R\$ 9.164,61
45	LIXEIRA PLÁSTICA 12 L SEM TAMPALTA	10	R\$ 231,80	R\$ 2.317,95
46	CAIXA ORGANIZADORAS PLÁSTICA 19 LITROS	10	R\$ 282,21	R\$ 2.822,12
47	COLCHONETE 1,20x60x4 EM PVC	500	R\$ 176,86	R\$ 88.432,37
48	LENÇOL INFANTIL COM ELÁSTICO 150x70	500	R\$ 162,26	R\$ 81.128,25
49	PROTETOR CAPA DE COLCHÃO IMPERMEÁVEL COM ZIPER 15cmx70cm	500	R\$ 77,27	R\$ 38.632,50
50	COLCHÃO CRIANÇA 150x70 cm	500	R\$ 308,29	R\$ 154.143,68
51	ALMOFADA BEBÊ ASSENTO INFANTIL SEGURANÇA POSTURA ANTIQUEDA	30	R\$ 649,03	R\$ 19.470,78
52	BRINQUEDO EDUCATIVO DIDÁTICO ENCAIXE INFANTIL	200	R\$ 154,53	R\$ 30.906,00
53	CADEIRA DE ALIMENTAÇÃO ALTA SLIM	30	R\$ 1.221,95	R\$ 36.658,44
54	PORTA MOCHILA CABIDEIRO DE PAREDE PARA 10 MOCHILAS	30	R\$ 129,81	R\$ 3.894,16
55	MESA PROFESSOR TIPO FNDE 1,20x65 MDF 15mm TUBOS DE AÇO	15	R\$ 1.745,64	R\$ 26.184,60
56	CADEIRA PROFESSOR EM MADEIRA NOVA	15	R\$ 1.745,64	R\$ 26.184,60
57	ESTANTE COM 4 PRATELEIRAS EM MADEIRA	15	R\$ 1.081,71	R\$ 16.225,65
58	BERÇO MULTIFUNCIONAL AMERICANO 3 EM 1 COM RODÍZIOS BRANCO	250	R\$ 1.309,23	R\$ 327.307,50
59	COMÉIA SAPATEIRA COM 9 CAVIDADES COLORIDA	15	R\$ 139,08	R\$ 2.086,16

60	RELOGIO DE PAREDE ANALÓGICO 26 CM DE PILHA	15	R\$ 148,35	R\$ 2.225,23
61	CABIDEIRO DE PAREDE PARA ROUPA	30	R\$ 108,17	R\$ 3.245,13
62	BEBÊ CONFORTO WIZZ 0-13 KGS	250	R\$ 1.163,76	R\$ 290.940,00
63	TATAME EM PLACA INTERTRAVADAS DE E.V.A TAM. 100 mm x 100 mm 10 mm Espessura	270	R\$ 34,64	R\$ 9.351,92
64	CAMINHA EMPILHÁVEL INFANTIL C 1.240mm x L 550mm x A 140 mm	137	R\$ 263,71	R\$ 36.127,62
65	KIT BERÇÁRIO MEGA GIGANTE CONTÉM 10 PEÇAS 150 mm X 150 mm MATERIAL ESPUMADO	12	R\$ 486,68	R\$ 5.840,12
66	FRALDÁRIO TROCADOR BEBÊ SUSPENSO MDF BRANCO; SISTEMA ABRE E FECHA; ATÉ 30 KG; 700 mm x 530 mm x 100 mm	6	R\$ 625,66	R\$ 3.753,97
67	KIT BERÇÁRIO MEGA GIGANTE CONTÉM 10 PEÇAS 150 mm X 150 mm MATERIAL ESPUMADO	12	R\$ 486,68	R\$ 5.840,12
68	APOIO DE BEBÊ EM BLOCO DE ESPUMA; DULPA COSTURA; C 450 mm x L 500 mm x 150 mm	12	R\$ 290,58	R\$ 3.486,94
69	PUFF EM FORMATO DE FLOR DE ESPUMA REVESTIDO DE COURO ECOLÓGICO E COSTURA DUPLA INTERNA E EXTERNA C 1500 mm x L 1500 mm x A 500 mm	12	R\$ 69,54	R\$ 834,46
70	PLAYGROUND FUNDO DO MAR EM ESPUMA D28, CONTÉM 7 PEÇAS, C 150 mm x L 1500 mm x A 500 mm	3	R\$ 2.155,84	R\$ 6.467,51
71	PONTE ARCO IRI MDF DE 15 mm REVESTIDO COM ESPUMA D23 E REVESTIDO DE CORANO ECOLÓGICO, CONTÉM 6 ESCADAS EM FORMATO ROLO RAMPA DE 15mm E 2 TAPETES CIRCULARES, 1500 mm x 1400 mm	4	R\$ 2.340,45	R\$ 9.361,80
72	KIT DADÃO 25 x 25 EM ESPUMA, IMPERMEÁVEL, SENDO: PINGOS, LETRAS OU NÚMEROS 250 mm x 250 mm X 250	9	R\$ 139,08	R\$ 1.251,69
73	BLOCÃO 88 PEÇAS - BLOCOS DE MONTAR EM PLÁSTICO 100 mm x 100 mm	9	R\$ 273,52	R\$ 2.461,66
74	BAÚ ORGANIZADOR MDF 30, DUAS TAMPAS DE ACESSO, 4 DIVISÕES, 6 RODAS, C 1600 mm x L 470 mm x A 480 mm	9	R\$ 407,31	R\$ 3.665,79
75	KIT MAXXI PINOS COM 300 PEÇAS EM PLÁSTICO ABS, C 49 mm x L 24 mm	5	R\$ 277,23	R\$ 1.386,13
76	KIT BIG LIG COM 44 PEÇAS C 110 mm x L 110 mm x A 50 mm	5	R\$ 279,30	R\$ 1.396,51
77	GRUDA BLOCKS 4 MODELOS: PEÇA 1: 6x4x4,5 PEÇA 2: 5,5x5x6, PEÇA 3: 6x6x5, PEÇA 4: 6x8x7	5	R\$ 210,47	R\$ 1.052,35
78	DADÃO DE PONTAS EM ESPUMA DE ALTA DENSIDADE 400mm x 400 mm x 400 mm	5	R\$ 185,44	R\$ 927,18
79	PAINEL MULTI FUNÇÕES EM MADEIRA PINUS, ESPESSURA DE 18 mm, DIVIDIDO EM 5 MÓDULOS COMPOSTOS POR JOGOS DE ATIVIDADES MOTORAS, SENSORIAIS E SONORAS, C 2000 mm x L 80 mm x 170 mm	5	R\$ 1.336,67	R\$ 6.683,37
80	KIT MONTANHA RUSSA BABY EM MADEIRA PINUS, ARAME AÇO 1020, COLORIDOS COM 3 BASES CIRCUITOS DE ATIVIDADES, EM FIGURAS LÚDICAS DE CAMINHÃO, PEIXINHO, PEZINHO E OSSINHO, C 220 mm x L 80 mm x A 170 mm	20	R\$ 427,43	R\$ 8.548,60
81	MANTA SOFT COBERTOR MICROFIBRA ANTIALÉRGICA 90cmx1,1cm	500	R\$ 168,75	R\$ 84.373,38
82	AR CONDICIONADO SPLIT 12.000 btus INVERTER 220V	23	R\$ 4.759,52	R\$ 109.469,05
83	KIT PRIMEIROS SOCORROS PARA EMERGÊNCIA COMPLETO COM TESOURA	2	R\$ 479,04	R\$ 958,09
84	KIT FERRAMENTA 142 PEÇAS E MALETA	2	R\$ 463,59	R\$ 927,18
85	VARAL DE CHÃO COM ABAS SLIM EM AÇO REFORÇADO BRANCO	30	R\$ 358,51	R\$ 10.755,29
86	KIT CARRINHO DE LIMPEZA PROFISSIONAL Nº3 AMARELO	5	R\$ 4.326,84	R\$ 21.634,20
87	CARRINHO DE MÃO (CARRIOLA) REFORÇADO 45L	1	R\$ 649,03	R\$ 649,03
88	ESCADA DE ALUMÍNIO DOMÉSTICA 6 DEGRAUS REFORÇADA 120 KG	1	R\$ 540,86	R\$ 540,86
89	TELEFONE SEM FIO DIGITAL	1	R\$ 109,22	R\$ 109,22
90	ENCERADEIRA INDUSTRIAL 350mm 220V	3	R\$ 4.311,39	R\$ 12.934,16
91	MÁQUINA DE LAVAR 15 KG 220V	2	R\$ 5.872,14	R\$ 11.744,28
92	ROUPEIRO DE AÇO LOCKER 12 PORTAS 198x92x40	5	R\$ 2.340,45	R\$ 11.702,25
			VALOR TOTAL	R\$ 1.879.043,72

MERCADÃO DAS MIUDEZAS

CNPJ: 12.161.410/0001-90 – Insc.Est.240.07037-2

Rua Manoel Abreu nº 421- Centro

Centro – CEP: 57.300-355 – Arapiraca – AL

PROPOSTA DE PREÇO

DESTINADO À: INSTITUTO DE GESTAO EDUCACIONAL E VALORIZACAO DO ENSINO - IGEVE

CNPJ N: 28.413.401/0001-92

ITEM	UND	QUANT	ESPECIFICAÇÃO	V. UNITARIO	V. TOTAL
1	UND	7	FOGÃO INDUSTRIAL 6 BOCAS COM FORNO 55 L CRISTALAÇO	R\$ 2.028,60	R\$ 14.200,20
2	UND	21	MICROONDAS 20 L BRANCO PHILCO 220V	R\$ 681,76	R\$ 14.316,96
3	UND	16	GELADEIRA INDUSTRIAL 4 PORTAS 765 LITROS GALVA KOFISA	R\$ 3.240,00	R\$ 51.840,00
4	UND	16	FREEZER HORIZONTAL CONSUL 2 PORTAS 534 L 220V	R\$ 2.728,00	R\$ 43.648,00
5	UND	862	PRATO FUNDO DE VIDRO TRANSPARENTE ASTRAL DURALEX	R\$ 7,73	R\$ 6.663,26
6	UND	4270	PRATO DE PLÁSTICO POLIPROPILENO REFEIÇÃO ESCOLAR REDONDO NA COR AZUL PLASÚTIL	R\$ 5,30	R\$ 22.631,00
7	UND	4270	COLHER PLÁSTICO MERENDA ESCOLAR 17 CM ERCAPLAST	R\$ 1,20	R\$ 5.124,00
8	UND	4270	GARFO DE PLÁSTICO MERENDA ESCOLAR 17 CM ERCAPLAST	R\$ 1,20	R\$ 5.124,00
9	UND	4270	COPO PLÁSTICO 320 ML ERCAPLAST	R\$ 4,20	R\$ 17.934,00
10	UND	4270	COPO DE TRANSIÇÃO COM ALÇA E BICO RÍGIDO 180 ML BUBA	R\$ 28,30	R\$ 120.841,00
11	UND	220	BACIAS MULTIUSO DE PLÁSTICO GRANDE 32 LITROSMARCA ARQPLAST	R\$ 42,00	R\$ 9.240,00
12	UND	245	POTE HERMÉTICO PLÁSTICO COM TAMPALTA VEDAÇÃO PARA ARMAZENAMENTO 500 ML PLASÚTIL	R\$ 14,78	R\$ 3.621,10
13	UND	14	BALANÇA DIGITAL DE COZINHA 1G A 10 KG CLINK	R\$ 35,00	R\$ 490,00
14	UND	26	TERMÔMETRO DIGITAL INFRAVERMELHO COM MIRA A LASER DE ALIMENTO B-MAX	R\$ 65,84	R\$ 1.711,84
15	UND	245	CAIXA ORGANIZADORAS PLASTICA 19 LITROS MARCA PLASÚTIL	R\$ 64,50	R\$ 15.802,50
16	UND	285	BANDEJA BRANCA PARA SERVIR PLASÚTIL	R\$ 35,00	R\$ 9.975,00
17	UND	190	JARRA PLASTICA COM TAMPALASÚTIL 3 LITROS	R\$ 31,90	R\$ 6.061,00
18	UND	16	FILTRO ÁGUA BEBEDOURO 10 LITROS PORTÁTIL ACQUAMAR	R\$ 597,00	R\$ 9.552,00
19	UND	150	JOGO DE PANELA ANTIADERENTE COM TAMPAL 09 ITENS MAPAL	R\$ 166,00	R\$ 24.900,00
20	UND	95	DESCASCADOR DE LEGUMES 3 EM 1 LÂMINAS INOX CLINK	R\$ 14,99	R\$ 1.424,05
21	UND	35	PICADOR DE LEGUMES PEQUENO EM ALUMINIO FUNDIDO VITALEX	R\$ 42,00	R\$ 1.470,00
22	UND	16	MULTIPROCESSADOR PHILCO ALL IN ONE MAXIMUS 220 V	R\$ 390,00	R\$ 6.240,00
23	UND	65	FRIGIDEIRA HOTEL ANTIADERENTE TAMANHO FAMILIA N30 MIMARI	R\$ 134,00	R\$ 8.710,00
24	UND	80	PANELA DE PRESSÃO POLIDA 7 L NIGRO	R\$ 226,00	R\$ 18.080,00

JOSE AILTON
BARBOSA
LIRA:5117878841
5

Assinado de forma digital
por JOSE AILTON
BARBOSA
LIRA:5117878841
Dados: 2023.12.04
11:40:11 -03'00'

25	UND	40	LIQUIDIFICADOR INDUSTRIAL 2 L COM JARRA DE AÇO INOXIDÁVEL EVITRA 220V	R\$ 364,00	R\$ 14.560,00
26	UND	17	BATEDEIRA PÉROLA MAXX BRITÂNIA 220V	R\$ 179,00	R\$ 3.043,00
27	UND	17	ESPRESSO DE FRUTA TURBO PREMIUM 250W MONDIAL BIVOLT	R\$ 391,56	R\$ 6.656,52
28	UND	48	ASSADEIRA RETANGULAR ALTA 44x29 N°5 EM ALUMÍNIO CHICKY FORMAS	R\$ 132,00	R\$ 6.336,00
29	UND	4270	CUMBUCA TIGELA ESCOLAR 450 ML POLIPROPILENO GUEST	R\$ 9,90	R\$ 42.273,00
30	UND	50	ESCORREDOR DE LOUÇAS 2 ANDARES AÇO CROMADO PASSERINI	R\$ 215,00	R\$ 10.750,00
31	UND	41	TABUA DE CORTE 36 CM ANTIBACTERICIDA BRANCO JAGUAR	R\$ 88,80	R\$ 3.640,80
32	UND	25	ESCORREDOR MASSA COM ALÇA EM AÇO INOX 24 CM TOP RIO	R\$ 55,00	R\$ 1.375,00
33	UND	1450	MAMADEIRA PLÁSTICO 240 ML MAMITA	R\$ 16,90	R\$ 24.505,00
34	UND	125	BEBEDOURO DE ÁGUA CADENCE 220V	R\$ 582,50	R\$ 72.812,50
35	UND	43	JOGO 3 PENEIRAS P, M, G AÇO INOX ECOS	R\$ 44,90	R\$ 1.930,70
36	UND	195	BORRIFADOR SPRAY PET 500 ML GIFOR	R\$ 12,00	R\$ 2.340,00
37	UND	34	LIXEIRA COM PEDAL 50 L PLÁSTICO JSN	R\$ 90,00	R\$ 3.060,00
38	UND	28	BEBEDOURO INDUSTRIAL 50 L INOX 2 TORNEIRAS MULTIMARCAS 220V	R\$ 1.340,00	R\$ 37.520,00
39	UND	157	LIXEIRA PLÁSTICA 12 L SEM TAMPA PRETA JSN	R\$ 45,80	R\$ 7.190,60
40	UND	82	CAIXA ORGANIZADORAS PLASTICA 19 LITROS MARCA PLASÚTIL	R\$ 63,90	R\$ 5.239,80
41	UND	4270	COLCHONETE 1,20x60x4 EM PVC DMG	R\$ 115,20	R\$ 491.904,00
42	UND	4270	LENÇOL INFANTIL COM ELASTICO 150x70 CLAMATEX	R\$ 77,90	R\$ 332.633,00
43	UND	4270	PROTETOR CAPA DE COLCHÃO IMPERMEÁVEL COM ZIPER 15cmx70cm	R\$ 77,00	R\$ 328.790,00
44	UND	4270	COLCHÃO CRIANÇA 150x70 cm D 18.	R\$ 236,80	R\$ 1.011.136,00
45	UND	255	ALMOFADA BEBÊ ASSENTO INFANTIL SEGURANÇA POSTURA ANTIQUEDA ESSENCIA BRASILEIRA	R\$ 245,90	R\$ 62.704,50
46	UND	1650	BRINQUEDO EDUCATIVO DIDÁTICO ENCAIXE INFANTIL BABY TOYS SET	R\$ 113,00	R\$ 186.450,00
47	UND	250	CADEIRA DE ALIMENTAÇÃO ALTA SLIM MULTIKIDS BABY	R\$ 299,90	R\$ 74.975,00
48	UND	210	PORTA MOCHILA CABIDEIRO DE PAREDE PARA 10 MOCHILAS CIA DA CRIANÇA	R\$ 126,00	R\$ 26.460,00
49	UND	175	COMÉIA SAPATEIRA COM 9 CAVIDADES COLORIDA MARCA BEM ÚTIL	R\$ 129,90	R\$ 22.732,50
50	UND	175	RELOGIO DE PAREDE ANALÓGICO 26 CM DE PILHA HERWEG	R\$ 96,00	R\$ 16.800,00
51	UND	330	CABIDEIRO DE PAREDE PARA 10 MOCHILAS CIA DA CRIANÇA	R\$ 105,00	R\$ 34.650,00
52	UND	2200	BEBÊ CONFORTO WIZZ 0-13 KGS COSCO	R\$ 702,00	R\$ 1.544.400,00
53	UND	360	SALA 1 - TATAME EM PLACA INTERTRAVADAS DE E.V.A TAM. 100 mm x 100 mm 10 mm Espessura	R\$ 32,67	R\$ 11.761,20
54	UND	30	SALA 1 - FRALDÁRIO TROCADOR BEBÊ SUSPENSO MDF BRANCO; SISTEMA ABRE E FECHA; ATÉ 30 KG; 700 mm x 530 mm x 100 mm	R\$ 481,70	R\$ 14.451,00
55	UND	120	SALA 1 - KIT BERÇÁRIO MEGA GIGANTE CONTÉM 10 PEÇAS 150 mm X 150 mm MATERIAL ESPUMADO	R\$ 472,41	R\$ 56.689,20

JOSE AILTON
BARBOSA
LIRA:51178788415

Assinado de forma digital
por JOSE AILTON BARBOSA
LIRA:51178788415
Dados: 2023.12.04 11:40:01
-03'00"

56	UND	360	SALA 2 - TATAME EM PLACA INTERTRAVADAS DE E.V.A TAM. 100 mm x 100 mm 10 mm Espessura	R\$ 32,67	R\$ 11.761,20
57	UND	240	SALA 2 - CAMINHA EMPILHÁVEL INFANTIL C 1.240mm x L 550mm x A 140 mm	R\$ 251,10	R\$ 60.264,00
58	UND	30	SALA 2 - FRALDÁRIO TROCADOR BEBÊ SUSPENSO MDF BRANCO; SISTEMA ABRE E FECHA; ATÉ 30 KG; 700 mm x 530 mm x 100 mm	R\$ 481,70	R\$ 14.451,00
59	UND	120	SALA 2 - APOIO DE BEBÊ EM BLOCO DE ESPUMA; DULPA COSTURA; C 450 mm x L 500 mm x 150 mm	R\$ 159,00	R\$ 19.080,00
60	UND	420	SALA 3 - TATAME EM PLACA INTERTRAVADAS DE E.V.A TAM. 100 mm x 100 mm 10 mm Espessura	R\$ 32,67	R\$ 13.721,40
61	UND	420	SALA 3 - CAMINHA EMPILHÁVEL INFANTIL C 1.240mm x L 550mm x A 140 mm	R\$ 251,10	R\$ 105.462,00
62	UND	120	SALA 03 - PUFF EM FORMATO DE FLOR DE ESPUMA REVESTIDO DE COURO ECOLÓGICO E COSTURA DUPLA INTERNA E EXTERNA C 1500 mm x L 1500 mm x A 500 mm	R\$ 67,50	R\$ 8.100,00
63	UND	30	SALA 3 - PLAYGROUND FUNDO DO MAR EM ESPUMA D28, CONTÉM 7 PEÇAS, C 150 mm x L 1500 mm x A 500 mm	R\$ 2.072,52	R\$ 62.175,60
64	UND	504	SALA 4 - TATAME EM PLACA INTERTRAVADAS DE E.V.A TAM. 100 mm x 100 mm 10 mm Espessura	R\$ 32,67	R\$ 16.465,68
65	UND	504	SALA 4 - CAMINHA EMPILHÁVEL INFANTIL C 1.240mm x L 550mm x A 140 mm	R\$ 251,10	R\$ 126.554,40
66	UND	36	SALA 4 - PONTE ARCO IRI MDF DE 15 mm REVESTIDO COM ESPUMA D23 E REVESTIDO DE CORANO ECOLÓGICO, CONTÉM 6 ESCADAS EM FORMATO ROLO RAMPA DE 15mm E 2 TAPETES CIRCULARES, 1500 mm x 1400 mm	R\$ 2.600,00	R\$ 93.600,00
67	UND	36	SALA 4 - KIT DADÃO 25 x 25 EM ESPUMA, IMPERMEÁVEL, SENDO: PINGOS, LETRAS OU NÚMEROS 250 mm x 250 mm X 250	R\$ 135,00	R\$ 4.860,00
68	UND	36	SALA 4 - BLOCÃO 88 PEÇAS - BLOCOS DE MONTAR EM PLÁSTICO 100 mm x 100 mm	R\$ 271,00	R\$ 9.756,00
69	UND	36	SALA 4 - BAÚ ORGANIZADOR MDF 30, DUAS TAMPAS DE ACESSO, 4 DIVISÕES, 6 RODAS, C 1600 mm x L 470 mm x A 480 mm	R\$ 395,37	R\$ 14.233,32
70	UND	800	SALA 5 - TATAME EM PLACA INTERTRAVADAS DE E.V.A TAM. 100 mm x 100 mm 10 mm Espessura	R\$ 32,67	R\$ 26.136,00
71	UND	40	SALA 5 - BAÚ ORGANIZADOR MDF 30, DUAS TAMPAS DE ACESSO, 4 DIVISÕES, 6 RODAS, C 1600 mm x L 470 mm x A 480 mm	R\$ 395,37	R\$ 15.814,80
72	UND	40	SALA 5 - BLOCÃO 88 PEÇAS - BLOCOS DE MONTAR EM PLÁSTICO 100 mm x 100 mm	R\$ 271,00	R\$ 10.840,00
73	UND	40	SALA 5 - KIT MAXXI PINOS COM 300 PEÇAS EM PLÁSTICO ABS, C 49 mm x L 24 mm	R\$ 320,00	R\$ 12.800,00
74	UND	40	SALA 5 - KIT BIG LIG COM 44 PEÇAS C 110 mm x L 110 mm x A 50 mm	R\$ 281,00	R\$ 11.240,00
75	UND	40	SALA 5 - GRUDA BLOCKS 4 MODELOS: PEÇA 1: 6x4x4,5 PEÇA 2: 5,5x5x6, PEÇA 3: 6x6x5, PEÇA 4: 6x8x7	R\$ 250,00	R\$ 10.000,00

76	UND	40	SALA 5 - KIT DADÃO 25 x 25 EM ESPUMA, IMPERMEÁVEL, SENDO: PINGOS, LETRAS OU NÚMEROS 250 mm x 250 mm X 250	R\$ 135,00	R\$ 5.400,00
77	UND	40	SALA 5 - DADÃO DE PONTAS EM ESPUMA DE ALTA DENSIDADE 400mm x 400 mm x 400 mm	R\$ 180,00	R\$ 7.200,00
78	UND	40	SALA 5 - PAINEL MULTI FUNÇÕES EM MADEIRA PINUS, ESPESSURA DE 18 mm, DIVIDIDO EM 5 MÓDULOS COMPOSTOS POR JOGOS DE ATIVIDADES MOTORAS, SENSORIAIS E SONORAS, C 2000 mm x L 80 mm x 170 mm	R\$ 1.272,78	R\$ 50.911,20
79	UND	160	SALA 5 - KIT MONTANHA RUSSA BABY EM MADEIRA PINUS, ARAME AÇO 1020, COLORIDOS COM 3 BASES CIRCUITOS DE ATIVIDADES, EM FIGURAS LÚDICAS DE CAMINHÃO, PEIXINHO, PEZINHO E OSSINHO, C 220 mm x L 80 mm x A 170 mm	R\$ 414,90	R\$ 66.384,00
80	UND	4270	MANTA SOFT COBERTOR MICROFIBRA ANTIALÉRGICA 90cmx1,1cm CAMESA	R\$ 125,20	R\$ 534.604,00
81	UND	14	KIT PRIMEIROS SOCORROS PARA EMERGÊNCIA COMPLETO COM TESOURA RENASCENÇA	R\$ 190,00	R\$ 2.660,00
82	UND	12	KIT FERRAMENTA 142 PEÇAS E MALETA HAMMER	R\$ 320,00	R\$ 3.840,00
83	UND	240	VARAL DE CHÃO COM ABAS SLIM EM AÇO REFORÇADO BRANCO MOR	R\$ 265,00	R\$ 63.600,00
84	UND	41	KIT CARRINHO DE LIMPEZA PROFISSIONAL Nº3 AMARELO BRALIMPIA	R\$ 2.300,00	R\$ 94.300,00
85	UND	6	CARRINHO DE MÃO (CARRIOLA) REFORÇADO 45L ESFERA	R\$ 397,00	R\$ 2.382,00
86	UND	6	ESCADA DE ALUMÍNIO DOMÉSTICA 6 DEGRAUS REFORÇADA 120 KG MOR	R\$ 450,00	R\$ 2.700,00
87	UND	12	TELEFONE SEM FIO DIGITAL INTELBRAS	R\$ 105,00	R\$ 1.260,00
88	UND	25	ENCERADEIRA INDUSTRIAL 350mm ROTTERMAN 220V	R\$ 2.889,60	R\$ 72.240,00
89	UND	16	MÁQUINA DE LAVAR 15 KG ELETROLUX 220V	R\$ 1.576,00	R\$ 25.216,00
TOTAL					R\$ 6.459.381,83

Arapiraca - AL 04 DE DEZEMBRO DE 2023

Representante Legal/Socio Administrador: José Ailton Barbosa Lira, CPF: 511.787.884-15, RG: 445063 SSP/AL, Estado Civil Casado, Empresario, Residente na Rua Nossa Senhora de Fatima, nº 365 - Bairro Alto do Cruzeiro - Arapiraca - AL.

DADOS BANCÁRIOS:

BANCO DO BRASIL

AGÊNCIA: 0542-8

CONTA CORRENTE: 52425-5

BENEFICIÁRIO: Barbosa Lira & Cia Ltda, CNPJ: 12.161.410/0001-01

ESTE ORÇAMENTO TEM VALIDADE DE 30 DIAS A PARTIR DA DATA ACIMA

ASSINATURA DO RESPONSÁVEL

**Barbosa Lira & Cia Ltda
CNPJ:12.161.410/0001-01**

JOSE AILTON
BARBOSA

LIRA:51178788415

Assinado de forma digital por
JOSE AILTON BARBOSA
LIRA:51178788415
Dados: 2023.12.04 11:39:36
-03'00'

Insc. Estadual 240.07037-2
Barbosa Lira e Cia Ltda
Rua Manoel Abreu, 421- Centro
CEP: 57 300-355 Arapiraca/AL
CNPJ: 12.161.410/0001-01



Comércio varejista de artigos de colchoaria

Ao Instituto de Gestão Educacional e Valorização de Ensino – IGEVE

Assunto: Proposta de preço

Objeto: Aquisição de colchonetes e colchões

DADOS DA EMPRESA:

Nome Empresarial: DANILO RAMON GOMES DE LIMA

Nome Fantasia: GOMES COLCHOES

CNPJ: 52.078.138/0001-07

INSCRIÇÃO ESTADUAL: 24111295-8

Endereço: Avenida Menino Marcelo, Nº 9353 – Loja B - Barro Duro – Maceió/AL.

Atividade Principal (CNAE) 4754-7/02 - Comércio varejista de artigos de colchoaria

REPRESENTANTE LEGAL

Nome: Danilo Ramon Gomes De Lima

CPF: 836.284.284-91

Cargo: Representante legal – Proprietário

Comerciante independente de artigos de colchoaria

PRODUTOS

Item	Produtos	Marca	Und.	Quant.	Valor Unitário	Valor Total
1	Colchonete 1,20x60x4	Bom Sono	Und.	4270	R\$ 113,05 (cento e treze reais e cinco centavos)	R\$ 482.723,50 (quatrocentos e oitenta e dois mil, setecentos e vinte e três reais e cinquenta centavos).
2	Colhão Infantil 150 x70 x 12	Bom Sono	Und.	4270	R\$ 233,45 (duzentos e trinta e três reais e quarenta e cinco centavos)	R\$ 996.831,50 (novecentos e noventa seis mil, oitocentos e trinta e um reais e cinquenta centavos)

TOTAL: 1.479.555,00 (Um milhão, quatrocentos e setenta e nove mil, quinhentos e cinquenta e cinco reais)

OBSERVAÇÃO: VALIDADE DESSA PROPOSTA É DE 30 DIAS.

Maceió, 05 de dezembro de 2023

Danilo Ramon Gomes De Lima

Documento assinado digitalmente
gov.br DANILO RAMON GOMES DE LIMA
Data: 05/12/2023 12:14:51-0300
Verifique em <https://validar.iti.gov.br>



ORÇAMENTO = Nº 1682

À INSTITUTO DE GESTÃO EDUCACIONAL E VALORIZAÇÃO DO ENSINO – IGEVE

CNPJ 28.413.401/0001-92

AV. DR. Romeu Tortima, 391 – Barão Geraldo – Campinas - SP

DESCRIÇÃO	PREÇO UNIT	TOTAL
4270 UNIDADES – 1,20 x 0.60 x 4cm – Colchonete espuma D18 Material em PVC - DMG	R\$ 111,30	475.251,00

Pagamento – à Combinar

Frete Incluso

AF Quality Of Life Colchões Ltda

Rua Madre Maria Vilac , 142 – Bela Vista – Paulinia – SP CEP 13145-008

CNPJ 074360850001-02

MERCADÃO DAS MIUDEZAS

CNPJ: 12.161.410/0001-90 – Insc.Est.240.07037-2

Rua Manoel Abreu nº 421- Centro

Centro – CEP: 57.300-355 – Arapiraca – AL

PROPOSTA DE PREÇO

DESTINADO À: INSTITUTO DE GESTAO EDUCACIONAL E VALORIZACAO DO ENSINO - IGEVE

CNPJ N: 28.413.401/0001-92

ITEM	UND	QUANT	ESPECIFICAÇÃO	V. UNITARIO	V. TOTAL
1	UND	7	FOGÃO INDUSTRIAL 6 BOCAS COM FORNO 55 L CRISTALAÇO	R\$ 2.028,60	R\$ 14.200,20
2	UND	21	MICROONDAS 20 L BRANCO PHILCO 220V	R\$ 681,76	R\$ 14.316,96
3	UND	16	GELADEIRA INDUSTRIAL 4 PORTAS 765 LITROS GALVA KOFISA	R\$ 3.240,00	R\$ 51.840,00
4	UND	16	FREEZER HORIZONTAL CONSUL 2 PORTAS 534 L 220V	R\$ 2.728,00	R\$ 43.648,00
5	UND	862	PRATO FUNDO DE VIDRO TRANSPARENTE ASTRAL DURALEX	R\$ 7,73	R\$ 6.663,26
6	UND	4270	PRATO DE PLÁSTICO POLIPROPILENO REFEIÇÃO ESCOLAR REDONDO NA COR AZUL PLASÚTIL	R\$ 5,30	R\$ 22.631,00
7	UND	4270	COLHER PLÁSTICO MERENDA ESCOLAR 17 CM ERCAPLAST	R\$ 1,20	R\$ 5.124,00
8	UND	4270	GARFO DE PLÁSTICO MERENDA ESCOLAR 17 CM ERCAPLAST	R\$ 1,20	R\$ 5.124,00
9	UND	4270	COPO PLÁSTICO 320 ML ERCAPLAST	R\$ 4,20	R\$ 17.934,00
10	UND	4270	COPO DE TRANSIÇÃO COM ALÇA E BICO RÍGIDO 180 ML BUBA	R\$ 28,30	R\$ 120.841,00
11	UND	220	BACIAS MULTIUSO DE PLÁSTICO GRANDE 32 LITROSMARCA ARQPLAST	R\$ 42,00	R\$ 9.240,00
12	UND	245	POTE HERMÉTICO PLÁSTICO COM TAMPALTA VEDAÇÃO PARA ARMAZENAMENTO 500 ML PLASÚTIL	R\$ 14,78	R\$ 3.621,10
13	UND	14	BALANÇA DIGITAL DE COZINHA 1G A 10 KG CLINK	R\$ 35,00	R\$ 490,00
14	UND	26	TERMÔMETRO DIGITAL INFRAVERMELHO COM MIRA A LASER DE ALIMENTO B-MAX	R\$ 65,84	R\$ 1.711,84
15	UND	245	CAIXA ORGANIZADORAS PLASTICA 19 LITROS MARCA PLASÚTIL	R\$ 64,50	R\$ 15.802,50
16	UND	285	BANDEJA BRANCA PARA SERVIR PLASÚTIL	R\$ 35,00	R\$ 9.975,00
17	UND	190	JARRA PLASTICA COM TAMPALASÚTIL 3 LITROS	R\$ 31,90	R\$ 6.061,00
18	UND	16	FILTRO ÁGUA BEBEDOURO 10 LITROS PORTÁTIL ACQUAMAR	R\$ 597,00	R\$ 9.552,00
19	UND	150	JOGO DE PANELA ANTIADERENTE COM TAMPAL 09 ITENS MAPAL	R\$ 166,00	R\$ 24.900,00
20	UND	95	DESCASCADOR DE LEGUMES 3 EM 1 LÂMINAS INOX CLINK	R\$ 14,99	R\$ 1.424,05
21	UND	35	PICADOR DE LEGUMES PEQUENO EM ALUMINIO FUNDIDO VITALEX	R\$ 42,00	R\$ 1.470,00
22	UND	16	MULTIPROCESSADOR PHILCO ALL IN ONE MAXIMUS 220 V	R\$ 390,00	R\$ 6.240,00
23	UND	65	FRIGIDEIRA HOTEL ANTIADERENTE TAMANHO FAMILIA N30 MIMARI	R\$ 134,00	R\$ 8.710,00
24	UND	80	PANELA DE PRESSÃO POLIDA 7 L NIGRO	R\$ 226,00	R\$ 18.080,00

JOSE AILTON
BARBOSA
LIRA:5117878841
5

Assinado de forma digital
por JOSE AILTON
BARBOSA
LIRA:5117878841
Dados: 2023.12.04
11:40:11 -03'00'

25	UND	40	LIQUIDIFICADOR INDUSTRIAL 2 L COM JARRA DE AÇO INOXIDÁVEL EVITRA 220V	R\$ 364,00	R\$ 14.560,00
26	UND	17	BATEDEIRA PÉROLA MAXX BRITÂNIA 220V	R\$ 179,00	R\$ 3.043,00
27	UND	17	ESPRESSO DE FRUTA TURBO PREMIUM 250W MONDIAL BIVOLT	R\$ 391,56	R\$ 6.656,52
28	UND	48	ASSADEIRA RETANGULAR ALTA 44x29 N°5 EM ALUMÍNIO CHICKY FORMAS	R\$ 132,00	R\$ 6.336,00
29	UND	4270	CUMBUCA TIGELA ESCOLAR 450 ML POLIPROPILENO GUEST	R\$ 9,90	R\$ 42.273,00
30	UND	50	ESCORREDOR DE LOUÇAS 2 ANDARES AÇO CROMADO PASSERINI	R\$ 215,00	R\$ 10.750,00
31	UND	41	TABUA DE CORTE 36 CM ANTIBACTERICIDA BRANCO JAGUAR	R\$ 88,80	R\$ 3.640,80
32	UND	25	ESCORREDOR MASSA COM ALÇA EM AÇO INOX 24 CM TOP RIO	R\$ 55,00	R\$ 1.375,00
33	UND	1450	MAMADEIRA PLÁSTICO 240 ML MAMITA	R\$ 16,90	R\$ 24.505,00
34	UND	125	BEBEDOURO DE ÁGUA CADENCE 220V	R\$ 582,50	R\$ 72.812,50
35	UND	43	JOGO 3 PENEIRAS P, M, G AÇO INOX ECOS	R\$ 44,90	R\$ 1.930,70
36	UND	195	BORRIFADOR SPRAY PET 500 ML GIFOR	R\$ 12,00	R\$ 2.340,00
37	UND	34	LIXEIRA COM PEDAL 50 L PLÁSTICO JSN	R\$ 90,00	R\$ 3.060,00
38	UND	28	BEBEDOURO INDUSTRIAL 50 L INOX 2 TORNEIRAS MULTIMARCAS 220V	R\$ 1.340,00	R\$ 37.520,00
39	UND	157	LIXEIRA PLÁSTICA 12 L SEM TAMPA PRETA JSN	R\$ 45,80	R\$ 7.190,60
40	UND	82	CAIXA ORGANIZADORAS PLASTICA 19 LITROS MARCA PLASÚTIL	R\$ 63,90	R\$ 5.239,80
41	UND	4270	COLCHONETE 1,20x60x4 EM PVC DMG	R\$ 115,20	R\$ 491.904,00
42	UND	4270	LENÇOL INFANTIL COM ELASTICO 150x70 CLAMATEX	R\$ 77,90	R\$ 332.633,00
43	UND	4270	PROTETOR CAPA DE COLCHÃO IMPERMEÁVEL COM ZIPER 15cmx70cm	R\$ 77,00	R\$ 328.790,00
44	UND	4270	COLCHÃO CRIANÇA 150x70 cm D 18.	R\$ 236,80	R\$ 1.011.136,00
45	UND	255	ALMOFADA BEBÊ ASSENTO INFANTIL SEGURANÇA POSTURA ANTIQUEDA ESSENCIA BRASILEIRA	R\$ 245,90	R\$ 62.704,50
46	UND	1650	BRINQUEDO EDUCATIVO DIDÁTICO ENCAIXE INFANTIL BABY TOYS SET	R\$ 113,00	R\$ 186.450,00
47	UND	250	CADEIRA DE ALIMENTAÇÃO ALTA SLIM MULTIKIDS BABY	R\$ 299,90	R\$ 74.975,00
48	UND	210	PORTA MOCHILA CABIDEIRO DE PAREDE PARA 10 MOCHILAS CIA DA CRIANÇA	R\$ 126,00	R\$ 26.460,00
49	UND	175	COMÉIA SAPATEIRA COM 9 CAVIDADES COLORIDA MARCA BEM ÚTIL	R\$ 129,90	R\$ 22.732,50
50	UND	175	RELOGIO DE PAREDE ANALÓGICO 26 CM DE PILHA HERWEG	R\$ 96,00	R\$ 16.800,00
51	UND	330	CABIDEIRO DE PAREDE PARA 10 MOCHILAS CIA DA CRIANÇA	R\$ 105,00	R\$ 34.650,00
52	UND	2200	BEBÊ CONFORTO WIZZ 0-13 KGS COSCO	R\$ 702,00	R\$ 1.544.400,00
53	UND	360	SALA 1 - TATAME EM PLACA INTERTRAVADAS DE E.V.A TAM. 100 mm x 100 mm 10 mm Espessura	R\$ 32,67	R\$ 11.761,20
54	UND	30	SALA 1 - FRALDÁRIO TROCADOR BEBÊ SUSPENSO MDF BRANCO; SISTEMA ABRE E FECHA; ATÉ 30 KG; 700 mm x 530 mm x 100 mm	R\$ 481,70	R\$ 14.451,00
55	UND	120	SALA 1 - KIT BERÇÁRIO MEGA GIGANTE CONTÉM 10 PEÇAS 150 mm X 150 mm MATERIAL ESPUMADO	R\$ 472,41	R\$ 56.689,20

JOSE AILTON
BARBOSA
LIRA:51178788415

Assinado de forma digital
por JOSE AILTON BARBOSA
LIRA:51178788415
Dados: 2023.12.04 11:40:01
-03'00"

56	UND	360	SALA 2 - TATAME EM PLACA INTERTRAVADAS DE E.V.A TAM. 100 mm x 100 mm 10 mm Espessura	R\$ 32,67	R\$ 11.761,20
57	UND	240	SALA 2 - CAMINHA EMPILHÁVEL INFANTIL C 1.240mm x L 550mm x A 140 mm	R\$ 251,10	R\$ 60.264,00
58	UND	30	SALA 2 - FRALDÁRIO TROCADOR BEBÊ SUSPENSO MDF BRANCO; SISTEMA ABRE E FECHA; ATÉ 30 KG; 700 mm x 530 mm x 100 mm	R\$ 481,70	R\$ 14.451,00
59	UND	120	SALA 2 - APOIO DE BEBÊ EM BLOCO DE ESPUMA; DULPA COSTURA; C 450 mm x L 500 mm x 150 mm	R\$ 159,00	R\$ 19.080,00
60	UND	420	SALA 3 - TATAME EM PLACA INTERTRAVADAS DE E.V.A TAM. 100 mm x 100 mm 10 mm Espessura	R\$ 32,67	R\$ 13.721,40
61	UND	420	SALA 3 - CAMINHA EMPILHÁVEL INFANTIL C 1.240mm x L 550mm x A 140 mm	R\$ 251,10	R\$ 105.462,00
62	UND	120	SALA 03 - PUFF EM FORMATO DE FLOR DE ESPUMA REVESTIDO DE COURO ECOLÓGICO E COSTURA DUPLA INTERNA E EXTERNA C 1500 mm x L 1500 mm x A 500 mm	R\$ 67,50	R\$ 8.100,00
63	UND	30	SALA 3 - PLAYGROUND FUNDO DO MAR EM ESPUMA D28, CONTÉM 7 PEÇAS, C 150 mm x L 1500 mm x A 500 mm	R\$ 2.072,52	R\$ 62.175,60
64	UND	504	SALA 4 - TATAME EM PLACA INTERTRAVADAS DE E.V.A TAM. 100 mm x 100 mm 10 mm Espessura	R\$ 32,67	R\$ 16.465,68
65	UND	504	SALA 4 - CAMINHA EMPILHÁVEL INFANTIL C 1.240mm x L 550mm x A 140 mm	R\$ 251,10	R\$ 126.554,40
66	UND	36	SALA 4 - PONTE ARCO IRI MDF DE 15 mm REVESTIDO COM ESPUMA D23 E REVESTIDO DE CORANO ECOLÓGICO, CONTÉM 6 ESCADAS EM FORMATO ROLO RAMPA DE 15mm E 2 TAPETES CIRCULARES, 1500 mm x 1400 mm	R\$ 2.600,00	R\$ 93.600,00
67	UND	36	SALA 4 - KIT DADÃO 25 x 25 EM ESPUMA, IMPERMEÁVEL, SENDO: PINGOS, LETRAS OU NÚMEROS 250 mm x 250 mm X 250	R\$ 135,00	R\$ 4.860,00
68	UND	36	SALA 4 - BLOCÃO 88 PEÇAS - BLOCOS DE MONTAR EM PLÁSTICO 100 mm x 100 mm	R\$ 271,00	R\$ 9.756,00
69	UND	36	SALA 4 - BAÚ ORGANIZADOR MDF 30, DUAS TAMPAS DE ACESSO, 4 DIVISÕES, 6 RODAS, C 1600 mm x L 470 mm x A 480 mm	R\$ 395,37	R\$ 14.233,32
70	UND	800	SALA 5 - TATAME EM PLACA INTERTRAVADAS DE E.V.A TAM. 100 mm x 100 mm 10 mm Espessura	R\$ 32,67	R\$ 26.136,00
71	UND	40	SALA 5 - BAÚ ORGANIZADOR MDF 30, DUAS TAMPAS DE ACESSO, 4 DIVISÕES, 6 RODAS, C 1600 mm x L 470 mm x A 480 mm	R\$ 395,37	R\$ 15.814,80
72	UND	40	SALA 5 - BLOCÃO 88 PEÇAS - BLOCOS DE MONTAR EM PLÁSTICO 100 mm x 100 mm	R\$ 271,00	R\$ 10.840,00
73	UND	40	SALA 5 - KIT MAXXI PINOS COM 300 PEÇAS EM PLÁSTICO ABS, C 49 mm x L 24 mm	R\$ 320,00	R\$ 12.800,00
74	UND	40	SALA 5 - KIT BIG LIG COM 44 PEÇAS C 110 mm x L 110 mm x A 50 mm	R\$ 281,00	R\$ 11.240,00
75	UND	40	SALA 5 - GRUDA BLOCKS 4 MODELOS: PEÇA 1: 6x4x4,5 PEÇA 2: 5,5x5x6, PEÇA 3: 6x6x5, PEÇA 4: 6x8x7	R\$ 250,00	R\$ 10.000,00

76	UND	40	SALA 5 - KIT DADÃO 25 x 25 EM ESPUMA, IMPERMEÁVEL, SENDO: PINGOS, LETRAS OU NÚMEROS 250 mm x 250 mm X 250	R\$ 135,00	R\$ 5.400,00
77	UND	40	SALA 5 - DADÃO DE PONTAS EM ESPUMA DE ALTA DENSIDADE 400mm x 400 mm x 400 mm	R\$ 180,00	R\$ 7.200,00
78	UND	40	SALA 5 - PAINEL MULTI FUNÇÕES EM MADEIRA PINUS, ESPESSURA DE 18 mm, DIVIDIDO EM 5 MÓDULOS COMPOSTOS POR JOGOS DE ATIVIDADES MOTORAS, SENSORIAIS E SONORAS, C 2000 mm x L 80 mm x 170 mm	R\$ 1.272,78	R\$ 50.911,20
79	UND	160	SALA 5 - KIT MONTANHA RUSSA BABY EM MADEIRA PINUS, ARAME AÇO 1020, COLORIDOS COM 3 BASES CIRCUITOS DE ATIVIDADES, EM FIGURAS LÚDICAS DE CAMINHÃO, PEIXINHO, PEZINHO E OSSINHO, C 220 mm x L 80 mm x A 170 mm	R\$ 414,90	R\$ 66.384,00
80	UND	4270	MANTA SOFT COBERTOR MICROFIBRA ANTIALÉRGICA 90cmx1,1cm CAMESA	R\$ 125,20	R\$ 534.604,00
81	UND	14	KIT PRIMEIROS SOCORROS PARA EMERGÊNCIA COMPLETO COM TESOURA RENASCENÇA	R\$ 190,00	R\$ 2.660,00
82	UND	12	KIT FERRAMENTA 142 PEÇAS E MALETA HAMMER	R\$ 320,00	R\$ 3.840,00
83	UND	240	VARAL DE CHÃO COM ABAS SLIM EM AÇO REFORÇADO BRANCO MOR	R\$ 265,00	R\$ 63.600,00
84	UND	41	KIT CARRINHO DE LIMPEZA PROFISSIONAL Nº3 AMARELO BRALIMPIA	R\$ 2.300,00	R\$ 94.300,00
85	UND	6	CARRINHO DE MÃO (CARRIOLA) REFORÇADO 45L ESFERA	R\$ 397,00	R\$ 2.382,00
86	UND	6	ESCADA DE ALUMÍNIO DOMÉSTICA 6 DEGRAUS REFORÇADA 120 KG MOR	R\$ 450,00	R\$ 2.700,00
87	UND	12	TELEFONE SEM FIO DIGITAL INTELBRAS	R\$ 105,00	R\$ 1.260,00
88	UND	25	ENCERADEIRA INDUSTRIAL 350mm ROTTERMAN 220V	R\$ 2.889,60	R\$ 72.240,00
89	UND	16	MÁQUINA DE LAVAR 15 KG ELETROLUX 220V	R\$ 1.576,00	R\$ 25.216,00
TOTAL					R\$ 6.459.381,83

Arapiraca - AL 04 DE DEZEMBRO DE 2023

Representante Legal/Socio Administrador: José Ailton Barbosa Lira, CPF: 511.787.884-15, RG: 445063 SSP/AL, Estado Civil Casado, Empresario, Residente na Rua Nossa Senhora de Fatima, nº 365 - Bairro Alto do Cruzeiro - Arapiraca - AL.

DADOS BANCÁRIOS:

BANCO DO BRASIL

AGÊNCIA: 0542-8

CONTA CORRENTE: 52425-5

BENEFICIÁRIO: Barbosa Lira & Cia Ltda, CNPJ: 12.161.410/0001-01

ESTE ORÇAMENTO TEM VALIDADE DE 30 DIAS A PARTIR DA DATA ACIMA

ASSINATURA DO RESPONSÁVEL

**Barbosa Lira & Cia Ltda
CNPJ:12.161.410/0001-01**

JOSE AILTON
BARBOSA

LIRA:51178788415

Assinado de forma digital por
JOSE AILTON BARBOSA
LIRA:51178788415
Dados: 2023.12.04 11:39:36
-03'00'

Insc. Estadual 240.07037-2
Barbosa Lira e Cia Ltda
Rua Manoel Abreu, 421- Centro
CEP: 57 300-355 Arapiraca/AL
CNPJ: 12.161.410/0001-01

FRIGELAR**Orçamento(s) Sujeito(s) a Análise de Crédito: 33150728-1**

Vendedor: LEANDRO SILVA DE FARIAS
 E-mail: LEANDROFARIAS@FRIGELAR.COM.BR
 Telefone: (83) 30318999
 Filial 26 PB

Cliente: INSTITUTO DE GESTAO EDUCACIONAL E
 VALORIZACAO DO ENSINO - IGEVE
 Endereço: AV DOUTOR ROMEU TORTIMA, 391 SALA 1 JD
 STA GÊNEBRA II (BARAO GERALDO) - CAMPINAS - SP



Código: C001859002
 CNPJ/CPF: 28413401000192
 RG/IE:
 Grupo Fiscal: SP-GERAL

FRIGELAR COMERCIO E INDUSTRIA LTDA
 RUA HORTENCIO RIBEIRO DE LUNA,1841 GALPAO 02 BLOCO A
 DISTRITO INDUSTRIAL
 58081-400 JOAO PESSOA -PB -BRA
 CNPJ: 926604060009-76 IE: 161452906
 Ordem de Venda: OV_013675767

Data Criação : 05/12/2023 12:13
 Data envio/impressão: 05/12/2023 12:16
 Data Validade: 06/12/2023
 Carrinho: 33150728-1

Forma de Pagamento: DebitCardPrePayment
 Cartão de Débito Antecipado
 Valor da entrada: R\$507.300,69

Ordem de compra do cliente:
 Tipo de Venda: Venda Uso, Consumo Ou Imobilizado
 (VDA USO/IM)
 Tipo de frete: Retirada por Agendamento
 Transportadora:

Sq.	Foto	Código Referência	Descrição	NCM	Origem	PIS COFINS Inclusos	ICMS Calc. Incluso	Unid.	Qtd.	Vi. Unit.	Vi. Unit. IPI	Vi. Unit. ST	Vi. Unit. C/Imp	Vi. Total	
1		A193073 42AFVCI12S5	UNIDADE INTERNA SPLIT HW 12 KBTUS SO FRIO 220V INVERTER SPRINGER MIDEA AIRVOLUTION R32 CONNECT. KIT: KIT9308	84151011	4	9,25%	12%	PC	178	R\$897,1812	R\$0,0000	R\$0,0000	R\$897,1812	R\$159.698,2536	
2		A193074 38TVCI12S5	UNIDADE EXTERNA SPLIT HW 12 KBTUS SO FRIO 220V INVERTER SPRINGER MIDEA AIRVOLUTION R32 CONNECT. KIT: KIT9308	84151011	4	9,25%	12%	PC	178	R\$1.952,8227	R\$0,0000	R\$0,0000	R\$1.952,8227	R\$347.602,4406	
										(Valor x Qtd)	R\$507.300,69	R\$0,00	R\$0,00	R\$507.300,69	R\$507.300,69

TOTAL DE TODAS AS OVS

Total dos Produtos:	R\$507.300,69
Total do Frete:	R\$0,00
Arred:	R\$0,00
Total da(s) Ov(s)	R\$507.300,69

Devido a diferença de arredondamentos após cálculos de impostos e ou descontos, pode existir divergência entre o(s) valor(es) da(s) linha(s) dos produtos com relação aos totalizadores.

O Comprador autoriza a Frigelar a realizar o ajuste da quantidade dos produtos vendidos a granel (sem embalagem), mesmo após aprovação do orçamento, podendo gerar alteração de valor total, devido a diferenças oriundas de pesagem e ou corte no ato da separação do(s) pedido(s).

A mudança de qualquer parâmetro deste orçamento pode acarretar alteração de valor do(s) item(s) que o compõe, alterando o valor total, sendo necessário realizar um novo aceite por parte do cliente (comprador).

A confirmação deste(s) orçamento(s) deve(m) ser realizada(s) através da emissão de ordem(s) de compra(s), contendo informações sobre valores, condições e dados para faturamento. É de responsabilidade do cliente a conferência de todas as informações antes da efetivação do(s) pedido(s).

Neste(s) orçamento(s) NÃO estão inclusos os impostos que serão de responsabilidade do adquirente, que desde já concorda e aceita, sendo sabedor que o valor do imposto varia dependendo do Estado (UF) de onde lhe será enviado o(s) produto(s) comprado(s).

Nas compras que geram faturamento(s), o pagamento aceito será somente através do(s) boleto(s) bancário(s) emitidos e qualquer outra forma de pagamento sem prévia autorização da Frigelar, será por conta e risco do cliente.

Nas operações de vendas faturadas com mais de uma data de vencimento, tendo valor destacado no campo "VALOR DO ICMS SUBSTITUIÇÃO" da nota fiscal, o mesmo será cobrado na primeira parcela.

A confirmação por assinatura somente terá validade se assinada pelo representante legal ou procurador, devidamente identificado.

Declaro ter conferido todos os dados constantes no(s) orçamento(s) e estou ciente dos prazos e condições.

Confirmando o(s) pedido(s) referente(s) ao(s) orçamento(s) número(s) 33150728-1_OV_013675767 autorizando a(s) emissão(s) da(s) nota(s) fiscal(s), no total de R\$507.300,69.

Data: ____ / ____ / ____

Assinatura: _____



NOSSAS LOJAS

PRESENTE EM 15 ESTADOS DO BRASIL

- ✓ Rio Grande do Sul
- ✓ Santa Catarina
- ✓ Paraná
- ✓ São Paulo
- ✓ Rio de Janeiro
- ✓ Espírito Santo
- ✓ Minas Gerais
- ✓ Goiás
- ✓ Distrito Federal
- ✓ Pernambuco
- ✓ Paraíba
- ✓ Bahia
- ✓ Ceará
- ✓ Pará
- ✓ Amazonas

NOSSAS FÁBRICAS

EOS Termoisolantes:

- ✓ João Pessoa/PB
- ✓ Cachoeirinha/RS

EOS Suportes para Ar-condicionado:

- ✓ Cachoeirinha/RS

NOSSOS PRODUTOS

A maior distribuidora de peças do Brasil

- ✓ Refrigeração Comercial
- ✓ Refrigeração Doméstica
- ✓ Câmaras Frigoríficas
- ✓ Gases Refrigerantes
- ✓ Ar-condicionado
- ✓ Peças para Ar-condicionado

SAIBA MAIS NOS SITES:



www.eos.com.br

F

www.frigelar.com.br

Proposta Comercial de Venda de Equipamentos

**INSTITUTO DE GESTÃO EDUCACIONAL E VALORIZAÇÃO
DO ENSINO IGEVE**

CNPJ 28.413.401/0001-92



UNIDADE MACÉIO (AL)

Proposta Comercial de Venda de Equipamentos.

AR CONDICIONAO SPLIT HI-WALL SPRINGER MIDEA AIR EVOLUTION 12.000 BTU/h 220V- 42TFCA12S5



MARCA	MODELO	QUANTIDADE DE EQUIPAMENTOS	VALOR POR EQUIPAMENTO	VALOR TOTAL
MIDEA	42TFCA12S5	198 UNIDADES	R\$ 2.466,00	R\$ 488.268,00

VALIDADE DO ORÇAMENTO: 7DD.

São Paulo, 05 de dezembro de 2023.

Luciano Tiago.

DIGITRON DISTRIBUIDORA TECNOLÓGICAS LTDA
CNPJ: 10.708.829/0001-05
I.E. 148.536.685.116
11 4304-7778
Cel.: 11 7830-1766
www.trilhainformatica.com.br

TRILHA

Tel.:

soluções e tecnologia



Proposta Comercial

INSTITUTO DE GESTÃO EDUCACIONAL E VALORIZAÇÃO DO ENSINO UNIDADE MACEIO/AL
CNPJ: 28.413.401/0001-92

Apresentamos a seguir nossa proposta comercial para solução de **LOCAÇÃO DE COMPUTADORES, TVS E IMPRESSORAS.**

Coloco-me a disposição para quaisquer esclarecimentos adicionais.

Agradecemos a oportunidade em participar de seu processo de seleção de fornecedores.

A empresa tem como foco principal de negócios, produtos e serviços de soluções tecnológicas inovadoras que atendam às necessidades e expectativas do mercado, proporcionando aos clientes e parceiros, soluções atraentes do ponto de vista tecnológico e comercial, para empresas de pequeno, médio e grande porte.

ORÇAMENTO

QUANT.	DESCRIÇÃO		VL. UNI.		TOTAL
198	AR CONDICIONADO MIDEA 12.000	R\$	2.699,00	R\$	534.402,00
TOTAL			R\$		534.402,00

Dados Adicionais:

Prazo de entrega: 15 dias uteis após assinatura do contrato.

Prazo de validade do orçamento: 03 dias.

São Paulo, 04 de dezembro de 2023.

Junior Silveira.

PORTARIA Nº. 0286/2023
Prefeitura Municipal de Maceió/AL
Plano de Aplicação da Verba de Implantação

DESCRIPTIVO - UNIFORMES ESCOLARES

TABELA 1. VALOR UNITÁRIO - CRECHE

UNIFORME ESCOLAR PARA EDUCAÇÃO INFANTIL CRECHE				
MODELO	PRODUTO	TAMANHO	QNT. PEÇAS P/ ALUNO	VALOR BASE (unid)
UNISSEX	TAPA FRALDA, com elástico na cintura	0 a 2 anos	2 unid.	R\$ 17,45
	CAMISETA BEBÊ - decote redondo, SEM manga, abertura no ombro	0 a 2 anos	2 unid.	R\$ 14,00
	Calça tecido plano	0 a 2 anos	1 unid.	R\$ 22,30
	Jaqueta tecido plano com capuz	0 a 2 anos	1 unid.	R\$ 44,60
	Sandália tipo papete	17/18 a 25/26	1 par	R\$ 46,60
	Calçado tipo tênis fechamento velcro	17/18 a 25/26	1 par	R\$ 80,50
	Mochila com carrinho	Pequeno	1 unid.	R\$ 87,80
	Meia tipo escolar	17/18 a 25/26	2 pares	R\$ 8,20
MENINOS	CONJUNTO composto: BERMUDA tecido plano/ CAMISETA BEBÊ-decote redondo, meia manga, abertura no ombro	0 a 2 anos	2 conjuntos	R\$ 38,80
MENINAS	CONJUNTO composto: VESTIDO uniforme feminino creche/BERMUDA tecido plano	0 a 2 anos	2 conjuntos	R\$ 38,80
VALOR TOTAL (KIT/UNITÁRIO)				R\$ 438,70

TABELA 2. VALOR UNITÁRIO - PRÉ ESCOLA

UNIFORME ESCOLAR PARA EDUCAÇÃO INFANTIL PRÉ-ESCOLA				
MODELO	PRODUTO	TAMANHO	QNT. PEÇAS P/ ALUNO	VALOR BASE (unid)
UNISSEX	TAPA FRALDA, com elástico na cintura	2 a 8 anos	2 unid.	R\$ 17,45
	CAMISETA, COM MANGA curta e decote redondo	4 a 8 anos	2 unid.	R\$ 19,40
	CAMISETA, SEM MANGA CAVADA, decote redondo	4 a 8 anos	1 unid.	R\$ 18,45
	Calça tecido plano	4 a 8 anos	1 unid.	R\$ 26,20
	Jaqueta tecido plano com capuz	4 a 8 anos	1 unid.	R\$ 58,20
	Sandália tipo papete	24 ao 32	1 par	R\$ 46,60
	Calçado tipo tênis fechamento velcro	17/18 a 25/26	1 par	R\$ 80,50
	Mochila com carrinho	Pequeno	1 unid.	R\$ 87,80
	Meia tipo escolar	17/18 a 25/26	2 pares	R\$ 8,20
MENINOS	Bermuda Helanca	4 a 8 anos	2 unid.	R\$ 24,25
MENINAS	Short Saia Helanca	4 a 8 anos	2 unid.	R\$ 24,25
VALOR TOTAL (KIT/UNITÁRIO)				R\$ 456,35

TABELA 3. VALOR UNITÁRIO - CALÇADOS

Em relação aos **calçados e meias**, utilizou-se a **Ata de Registro de Preço nº 431/2023- ALICC**, tendo como fornecedor beneficiário a empresa **BORESTE INDÚSTRIA E COMÉRCIO EIRELI (CNPJ nº 18.398.242/0002-21)**, a qual ofereceu os seguintes valores e marcas para os produtos:

PRODUTO	UNID.	MARCA	VALOR UNITÁRIO
Meia tipo escolar - tam. 17/18 a 25/26	Par	SAILOR	R\$ 8,42
Meia tipo escolar - tam. 24 ao 32	Par	SAILOR	R\$ 8,42
Calçado tipo tênis fechamento velcro- tam. 17/18 a 25/26	Par	VETOR	R\$ 83,00
Calçado tipo tênis fechamento velcro- tam 24 ao 32	Par	VETOR	R\$ 83,00

TABELA 4. VALOR UNITÁRIO - CAMISAS, CALÇAS E SAIAS, BERMUDAS, JAQUETAS

Em relação às **camisas e calças**, utilizou-se a Ata de Registro de Preço nº 432/2023 - ALICC, tendo como fornecedor beneficiário a empresa **CONFECÇÕES MCB EIRELI - EPP (CNPJ nº 18.381.449/0001-02)**, a qual ofereceu os seguintes valores para os produtos:

PRODUTO	UNID.	VALOR UNITÁRIO
Camisa Manga Curta (UNISSEX) tam PP ao XGG	Unid	R\$ 23,91
Calça Comprida (UNISSEX) tam. 34 ao 52	Unid	R\$ 23,91
Saia (feminina) tam 34 ao 52	Unid	R\$ 23,91

E em relação às **bermudas, calças, shorts, camisetas, jaquetas e tapa fraldas**, utilizou-se a Ata de Registro de Preços nº 429/2023 - ALICC, tendo como fornecedor beneficiário a empresa **ATÓMOS COMERCIAL LTDA (CNPJ nº 11.234.871/0001-96)**, a qual ofereceu os seguintes valores para os produtos:

PRODUTO	UNID.	VALOR UNITÁRIO
Bermuda Helanca/ Meninos tam 4,6,8	Unid	R\$ 25,00
Short Saia Helanca / Meninas tam 4,6,8	Unid	R\$ 25,00
Tapa Fralda - tam 0,1 e 2	Unid	R\$ 18,00
Camiseta com manga curta e decote redondo- tam 2,4,6 e 8	Unid	R\$ 20,00
Camiseta sem manga cavada, decote redondo - tam. 2, 4, 6 e 8	Unid	R\$ 19,00
Calça tecido plano - tam 2, 4, 6 e 8	Unid	R\$ 27,00
Jaqueta- tam 2, 4, 6 e 8	Unid	R\$ 60,00

Campinas, 27 de Novembro de 2023

De : **Emerson Fonseca**
 Fone/Fax : **(19) 3243.2969**
 E-mail : **comercial@minasbrindes.com.br**

Para : **Instituto Gestão Educacional e
 Valorização do Ensino - IGEVE**

Aos Cuidados : **Sr. William**

Fone :

E-mail

Assunto : Uniformes Pré Escola – Masculino

Conforme solicitação de V.S.as., segue abaixo nossos preços e condições de fornecimento para :

Quant.	Produto	Unitário	Total
5000	Bermuda Infantil, produzido em helanca light 100% poliéster, cor a definir, tamanho 04 até 08 anos, com impressão do logo até 04 cores inclusas ou bordado até 4.000 pontos. 	R\$ 24,25	R\$ 121.250,00
5000	Tapa Fralda Infantil, produzido em malha 100% algodão, cor a definir, elástico na cintura, tamanho 02 até 08 anos, com impressão do logo até 04 cores inclusas ou bordado até 4.000 pontos.	R\$ 17,45	R\$ 87.250,00

			
5000	<p>Camiseta Básica, fio PV (malha fria), anti-encolhimento, lavagem anti-reativa (não desbota), gola careca, cor a definir, tamanhos 04 a 08 anos, impressão do logo até 04 cores inclusas ou bordado até 4.000 pontos.</p> 	R\$ 19,40	R\$ 97.000,00
2.500	<p>Regata Infantil, fio PV (malha fria), anti-encolhimento, lavagem anti-reativa (não desbota), gola careca, cor a definir, tamanhos 04 a 08 anos, impressão do logo até 04 cores inclusas ou bordado</p>	R\$ 18,45	R\$ 46.125,00

	até 4.000 pontos.		
			
2.500	<p>Jaqueta em tecido plano, 100% microfibra, com capuz, sem forro, zíper, elástico na manga, cor a definir, tamanhos 04 a 08 anos, impressão do logo até 04 cores inclusas ou bordado até 4.000 pontos.</p> 	R\$ 58,20	R\$ 145.500,00
2.500	<p>Calça em tecido plano, 100% microfibra, sem forro, elástico na cintura, cor a definir, tamanhos 04 a 08 anos, impressão do logo até 04 cores inclusas ou bordado até 4.000 pontos.</p>	R\$ 26,20	R\$ 65.500,00

			
2.500	<p>Mochila Infantil, produzida em nylon 600 100% poliéster, tamanho 34(a) x 26 (l) x 11 (p) cm, acabamentos em viés de TNT, zíper 6, carrinho de suporte metalizado, anti-ferrugem, impressão do logo em sublimação na área frontal – cf. amostra apresentada</p> 	R\$ 87,80	R\$ 219.500,00
5000	<p>Meia Escolar, produzida em 100% poliéster, anti bacteriana, cor branca, tamanhos 17 até 26, sem impressão.</p>	R\$ 8,20	R\$ 41.000,00

			
2500	<p>Sandália tipo Papete, produzida sob encomenda, modelo exclusivo, cor a definir, tamanho 24 a 32, sem impressão.</p> 	R\$ 46,60	R\$ 116.500,00
2500	<p>Calçado tipo Tênis, com velcro Papete, produzida sob encomenda, modelo exclusivo, cor a definir, tamanho 17/18 e 25/26, sem impressão.</p>	R\$ 80,50	R\$ 201.250,00

				
<p>Valor Total do Orçamento Composição do Kit 02 Tapa Fralda x R\$ 17,45 02 Bermudas Meninos x R\$ 24,25 02 Camisetas x R\$ 19,40 01 Regata x R\$ 18,45 01 Calça x R\$ 26,20 01 Jaqueta x 58,20 02 pares de Meia x R\$ 8,20 01 Mochila x R\$ 87,80 01 par Tênis x R\$ 80,50 01 par Sandália x R\$ 46,60 Custo Unitário Kit – R\$ 456,35</p>			<p>R\$ 1.140.875,00</p>	

Assunto : Uniformes Pré Escola – Feminino

Quant.	Produto	Unitário	Total
5000	Short Saia Infantil, produzido em helanca light 100% poliéster, cor a definir, tamanho 04 até 08 anos, com impressão do logo até 04 cores inclusas ou bordado até 4.000 pontos.	R\$ 24,25	R\$ 121.250,00

			
5000	<p>Tapa Fralda Infantil, produzido em malha 100% algodão, cor a definir, elástico na cintura, tamanho 02 até 08 anos, com impressão do logo até 04 cores inclusas ou bordado até 4.000 pontos.</p> 	R\$ 17,45	R\$ 87.250,00
5000	<p>Camiseta Básica, fio PV (malha fria), anti-encolhimento, lavagem anti-reativa (não desbota), gola careca, cor a definir, tamanhos 04 a 08 anos, impressão do logo até 04 cores inclusas ou bordado até 4.000 pontos.</p>	R\$ 19,40	R\$ 97.000,00

			
<p>2.500</p>	<p>Regata Infantil, fio PV (malha fria), anti-encolhimento, lavagem anti-reativa (não desbota), gola careca, cor a definir, tamanhos 04 a 08 anos, impressão do logo até 04 cores inclusas ou bordado até 4.000 pontos.</p> 	<p>R\$ 18,45</p>	<p>R\$ 46.125,00</p>
<p>2.500</p>	<p>Jaqueta em tecido plano, 100% microfibra, com capuz, sem forro, zíper, elástico na manga, cor a definir, tamanhos 04 a 08 anos, impressão do logo até 04 cores inclusas ou bordado até 4.000 pontos.</p>	<p>R\$ 58,20</p>	<p>R\$ 145.500,00</p>



			
2.500	<p>Calça em tecido plano, 100% microfibra, sem forro, elástico na cintura, cor a definir, tamanhos 04 a 08 anos, impressão do logo até 04 cores inclusas ou bordado até 4.000 pontos.</p> 	R\$ 26,20	R\$ 65.500,00
2.500	<p>Mochila Infantil, produzida em nylon 600 100% poliéster, tamanho 34(a) x 26 (l) x 11 (p) cm, acabamentos em viés de TNT, zíper 6, carrinho de suporte metalizado, anti-ferrugem, impressão do logo em sublimação na área frontal – cf. amostra apresentada</p>	R\$ 87,80	R\$ 219.500,00

			
5000	<p>Meia Escolar, produzida em 100% poliéster, anti bacteriana, cor branca, tamanhos 17 até 26, sem impressão.</p> 	R\$ 8,20	R\$ 41.000,00
2500	<p>Sandália tipo Papete, produzida sob encomenda, modelo exclusivo, cor a definir, tamanho 24 a 32, sem impressão.</p>		

		<p>R\$ 46,60</p>	<p>R\$ 116.500,00</p>
<p>2500</p>	<p>Calçado tipo Tênis, com velcro Papete, produzida sob encomenda, modelo exclusivo, cor a definir, tamanho 17/18 e 25/26, sem impressão.</p> 	<p>R\$ 80,50</p>	<p>R\$ 201.250,00</p>
	<p>Valor Total do Orçamento Composição do Kit 02 Tapa Fralda x R\$ 17,45 02 Short Saia Meninas x R\$ 24,25 02 Camisetas x R\$ 19,40 01 Regata x R\$ 18,45 01 Calça x R\$ 26,20 01 Jaqueta x 58,20 02 pares de Meia x R\$ 8,20 01 Mochila x R\$ 87,80 01 par Tênis x R\$ 80,50 01 par Sandália x R\$ 46,60 Custo Unitário Kit – R\$ 456,35</p>		<p>R\$ 1.140.875,00</p>

Assunto : Uniformes Berçário Maternal – Feminino

Quant.	Produto	Unitário	Total
5000	<p>Conjunto de Uso MENINAS composto de: Bermuda Infantil, produzido em helanca light 100% poliéster, cor a definir, tamanho 0 até 02 anos e Vestido Uniforme, malha algodão, tamanho 0 a 02 anos, com impressão do logo até 04 cores inclusas ou bordado até 4.000 pontos.</p>  	R\$ 38,80	R\$ 194.000,00
5000	<p>Tapa Fralda Infantil, produzido em malha 100% algodão, cor a definir, elástico na cintura, tamanho 0 até 02 anos, com impressão do logo até 04 cores inclusas ou bordado até 4.000 pontos.</p> 	R\$ 17,45	R\$ 87.250,00
5.000	<p>Regata Infantil, fio PV (malha fria), anti-encolhimento, lavagem anti-reativa (não desbota), gola</p>		

	<p>careca, cor a definir, tamanhos 0 a 02 anos, impressão do logo até 04 cores inclusas ou bordado até 4.000 pontos.</p> 	R\$ 14,00	R\$ 70.000,00
2.500	<p>Jaqueta em tecido plano, 100% microfibra, com capuz, sem forro, zíper, elástico na manga, cor a definir, tamanhos 0 a 02 anos, impressão do logo até 04 cores inclusas ou bordado até 4.000 pontos.</p> 	R\$ 44,60	R\$ 111.500,00
2.500	<p>Calça em tecido plano, 100% microfibra, sem forro, elástico na cintura, cor a definir, tamanhos 0 a 02 anos, impressão do logo até 04 cores inclusas ou bordado até 4.000 pontos.</p>	R\$ 22,30	R\$ 55.750,00

			
2.500	<p>Mochila Infantil, produzida em nylon 600 100% poliéster, tamanho 34(a) x 26 (l) x 11 (p) cm, acabamentos em viés de TNT, zíper 6, carrinho de suporte metalizado, anti-ferrugem, impressão do logo em sublimação na área frontal – cf. amostra apresentada</p> 	R\$ 87,80	R\$ 219.500,00
5000	<p>Meia Escolar, produzida em 100% poliéster, anti bacteriana, cor branca, tamanhos 17 até 26, sem impressão.</p>	R\$ 8,20	R\$ 41.000,00

			
2500	<p>Sandália tipo Papete, produzida sob encomenda, modelo exclusivo, cor a definir, tamanho 24 a 32, sem impressão.</p> 	R\$ 46,60	R\$ 116.500,00
2500	<p>Calçado tipo Tênis, com velcro Papete, produzida sob encomenda, modelo exclusivo, cor a definir, tamanho 17/18 e 25/26, sem impressão.</p> 	R\$ 80,50	R\$ 201.250,00
	<p>Valor Total do Orçamento Composição do Kit</p>		

02 Tapa Fralda x R\$ 17,45 02 Conjuntos Meninas x R\$ 38,80 02 Regata x R\$ 14,00 01 Calça x R\$ 22,30 01 Jaqueta x 44,60 02 pares de Meia x R\$ 8,20 01 Mochila x R\$ 87,80 01 par Tênis x R\$ 80,50 01 par Sandália x R\$ 46,60 Custo Unitário Kit – R\$ 438,70	R\$ 1.096.750,00
--	-------------------------

Assunto : Uniformes Berçário Maternal – Masculino

<i>Quant.</i>	<i>Produto</i>	<i>Unitário</i>	<i>Total</i>
5000	Conjunto de Uso MENINOS composto de: BERMUDA Infantil, produzido em helanca light 100% poliéster, cor a definir, tamanho 0 até 02 anos e CAMISETA malha fria, anti-encolhimento, lavagem anti-reativa (não desbota), gola careca, cor a definir, tamanhos 0 até 02 anos, com impressão do logo até 04 cores inclusas ou bordado até 4.000 pontos. 	R\$ 38,80	R\$ 194.000,00

			
5000	<p>Tapa Fralda Infantil, produzido em malha 100% algodão, cor a definir, elástico na cintura, tamanho 0 até 02 anos, com impressão do logo até 04 cores inclusas ou bordado até 4.000 pontos.</p> 	R\$ 17,45	R\$ 87.250,00
5.000	<p>Regata Infantil, fio PV (malha fria), anti-encolhimento, lavagem anti-reativa (não desbota), gola careca, cor a definir, tamanhos 0 a 02 anos, impressão do logo até 04 cores inclusas ou bordado até 4.000 pontos.</p>	R\$ 14,00	R\$ 70.000,00

			
2.500	<p>Jaqueta em tecido plano, 100% microfibra, com capuz, sem forro, zíper, elástico na manga, cor a definir, tamanhos 0 a 02 anos, impressão do logo até 04 cores inclusas ou bordado até 4.000 pontos.</p> 	R\$ 44,60	R\$ 111.500,00
2.500	<p>Calça em tecido plano, 100% microfibra, sem forro, elástico na cintura, cor a definir, tamanhos 0 a 02 anos, impressão do logo até 04 cores inclusas ou bordado até 4.000 pontos.</p>	R\$ 22,30	R\$ 55.750,00

			
2.500	<p>Mochila Infantil, produzida em nylon 600 100% poliéster, tamanho 34(a) x 26 (l) x 11 (p) cm, acabamentos em viés de TNT, zíper 6, carrinho de suporte metalizado, anti-ferrugem, impressão do logo em sublimação na área frontal – cf. amostra apresentada</p> 	R\$ 87,80	R\$ 219.500,00
5000	<p>Meia Escolar, produzida em 100% poliéster, anti bacteriana, cor branca, tamanhos 17 até 26, sem impressão.</p>	R\$ 8,20	R\$ 41.000,00

			
2500	<p>Sandália tipo Papete, produzida sob encomenda, modelo exclusivo, cor a definir, tamanho 24 a 32, sem impressão.</p> 	R\$ 46,60	R\$ 116.500,00
2500	<p>Calçado tipo Tênis, com velcro Papete, produzida sob encomenda, modelo exclusivo, cor a definir, tamanho 17/18 e 25/26, sem impressão.</p>	R\$ 80,50	R\$ 201.250,00

			
	<p> Valor Total do Orçamento Composição do Kit 02 Tapa Fralda x R\$ 17,45 02 Conjuntos Meninos x R\$ 38,80 02 Regatas x R\$ 14,00 01 Calça x R\$ 22,30 01 Jaqueta x 44,60 02 pares de Meia x R\$ 8,20 01 Mochila x R\$ 87,80 01 par Tênis x R\$ 80,50 01 par Sandália x R\$ 46,60 Custo Unitário Kit – R\$ 438,70 </p>		<p style="text-align: center;">R\$ 1.096,750,00</p>

*** CONDIÇÕES DE FORNECIMENTO :**

Pagamento : **A COMBINAR**
 Entrega : **A COMBINAR (A partir 2ª. quinzena Janeiro/24)**
 Impostos : **ICMS = 1,36% (Empresa Optante pelo Simples)**
 Frete : **CIF – Endereço Faturamento (Por nossa conta)**
 Gravação Excedente : Não disponível
 Validade da Proposta : 10 dias

Atenciosamente,



Emerson Fonseca
Depto. Comercial



Campinas, 22/11/2023

A/C: INSTITUTO DE GESTÃO EDUCACIONAL E VALORIZAÇÃO DO ENSINO – IGEVE

EMPRESA: SONIA MARIA CARDILLO CONFECÇÕES

CNPJ: 10.466.105/0001-94

- Kit Escolar Pré Escolar Masculino

Valor Total: R\$ 1.553.100,00 ou R\$ 621,24 unidade

<i>Quant.</i>	<i>Produto</i>	<i>Unitário</i>	<i>Marca</i>	<i>Total</i>
2500	Bermuda Infantil em tecido 100% poliéster, tamanho 04 até 08 anos, com impressão a definir	R\$ 36,22		R\$ 90.550,00
2500	Tapa Fralda em malha 100% algodão, tamanho 02 até 08 anos, com impressão a definir	R\$ 26,70		R\$ 66.750,00
2500	Camiseta Básica, malha fria, gola careca, cor branca, tamanhos 04 a 08 anos, com impressão a definir	R\$ 31,39		R\$ 78.475,00
2.500	Regata Infantil, malha fria, gola careca, cor branca, tamanhos 04 a 08 anos, com mpressão a definir	R\$ 27,32		R\$ 68.300,00
2.500	Jaqueta em tecido plano, com capuz, sem forro, zíper, tamanhos 04 a 08 anos, com impressão a definir	R\$ 85,25		R\$ 213.125,00
2.500	Calça em tecido plano, sem forro, tamanhos 04 a 08 anos, com impressão a definir	R\$ 42,35		R\$ 105.875,00
2.500	Mochila Infantil, produzida em nylon 600 100% poliéster, carrinho de suporte metalizado, com impressão a definir	R\$ 164,00		R\$ 410.000,00
2500	Meia Escolar, tamanhos 17 até 26, sem impressão.	R\$ 15,01		R\$ 37.525,00

Rua Guerino Bristotti,728 - Jd. Myrian
CEP: 13098-404 - Campinas - SP
TEL: (19) 3257-1884 ou (19) 99712-6098
CNPJ: 10.466.105/001-94 I.E: 244.811.432.116



2500	Sandália tipo Papete, produzida sob encomenda, tamanho 24 a 32, sem impressão.	R\$ 63,00		R\$ 157.500,00
2500	Calçado tipo Tênis, com velcro tamanho 17/18 e 25/26, sem impressão.	R\$ 130,00		R\$ 325.000,00

- Kit Escolar Pré Escolar Feminino.

Valor Total: R\$ 1.619.850,00 ou R\$ 647,94 unidade

Quant.	Produto	Unitário	Marca	Total
2500	Bermuda Infantil em tecido 100% poliéster, tamanho 04 até 08 anos, com impressão a definir	R\$ 36,22		R\$ 90.550,00
2500	Short Saia Infantil em tecido 100% poliéster, tamanho 04 até 08 anos, com impressão a definir	R\$ 26,70		R\$ 66.750,00
2500	Tapa Fralda em malha 100% algodão, tamanho 02 até 08 anos, com impressão a definir	26,70		R\$66.750,00
2500	Camiseta Básica, malha fria, gola careca, cor branca, tamanhos 04 a 08 anos, com impressão a definir	R\$ 31,39		R\$ 78.475,00
2.500	Regata Infantil, malha fria, gola careca, cor branca, tamanhos 04 a 08 anos, com mpressão a definir	R\$ 27,32		R\$ 68.300,00
2.500	Jaqueta em tecido plano, com capuz, sem forro, zíper, tamanhos 04 a 08 anos, com impressão a definir	R\$ 85,25		R\$ 213.125,00
2.500	Calça em tecido plano, sem forro, tamanhos 04 a 08 anos, com impressão a definir	R\$ 42,35		R\$ 105.875,00
2.500	Mochila Infantil, produzida em nylon 600 100% poliéster, carrinho de suporte metalizado, com impressão a definir	R\$ 164,00		R\$ 410.000,00

Rua Guerino Bristotti,728 - Jd. Myrian
 CEP: 13098-404 - Campinas - SP
 TEL: (19) 3257-1884 ou (19) 99712-6098
 CNPJ: 10.466.105/001-94 I.E: 244.811.432.116



2500	Meia Escolar, tamanhos 17 até 26, sem impressão.	R\$ 15,01		R\$ 37.525,00
2500	Sandália tipo Papete, produzida sob encomenda, tamanho 24 a 32, sem impressão.	R\$ 63,00		R\$ 157.500,00
2500	Calçado tipo Tênis, com velcro tamanho 17/18 e 25/26, sem impressão.	R\$ 130,00		R\$ 325.000,00

- Kit Escolar Maternal Menina

Valor Total: R\$ 1.612.550,00 ou R\$ 645,02 unidade

Quant.	Produto	Unitário	Marca	Total
2500	Conjunto de Uso MENINAS composto de: Bermuda Infantil, tamanho 0 até 02 anos e Vestido Uniforme, malha algodão, tamanho 0 a 02 anos, com impressão a definir	R\$60,00		R\$ 150.000,00
2500	Tapa Fralda em malha 100% algodão, tamanho 02 até 08 anos, com impressão a definir	R\$ 26,70		R\$ 66.750,00
2500	Camiseta Básica, malha fria, gola careca, cor branca, tamanhos 04 a 08 anos, com impressão a definir	R\$ 31,39		R\$ 78.475,00
2.500	Regata Infantil, malha fria, gola careca, cor branca, tamanhos 04 a 08 anos, com mpressão a definir	R\$ 27,32		R\$ 68.300,00
2.500	Jaqueta em tecido plano, com capuz, sem forro, zíper, tamanhos 04 a 08 anos, com impressão a definir	R\$ 85,25		R\$ 213.125,00
2.500	Calça em tecido plano, sem forro, tamanhos 04 a 08 anos, com impressão a definir	R\$ 42,35		R\$ 105.875,00
2.500	Mochila Infantil, produzida em nylon 600 100% poliéster,	R\$ 164,00		R\$ 410.000,00

Rua Guerino Bristotti,728 - Jd. Myrian
 CEP: 13098-404 - Campinas - SP
 TEL: (19) 3257-1884 ou (19) 99712-6098
 CNPJ: 10.466.105/001-94 I.E: 244.811.432.116



	carrinho de suporte metalizado, com impressão a definir			
2500	Meia Escolar, tamanhos 17 até 26, sem impressão.	R\$ 15,01		R\$ 37.525,00
2500	Sandália tipo Papete, produzida sob encomenda, tamanho 24 a 32, sem impressão.	R\$63,00		R\$157.500,00
2500	Calçado tipo Tênis, com velcro tamanho 17/18 e 25/26, sem impressão.	R\$ 130,00		R\$ 325.000,00

- Kit Escolar Maternal Menino
- Valor Total: R\$ 1.534,075,00 ou R\$ 613,63 unidade

<i>Quant.</i>	<i>Produto</i>	<i>Unitário</i>	<i>Marca</i>	<i>Total</i>
2500	Conjunto de Uso MENINOS composto de: Bermuda Infantil, tamanho 0 até 02 anos e Camiseta Básica, malha fria, gola careca, tamanhos 0 até 02 anos, com impressão a definir	R\$60,00		R\$ 150.000,00
2500	Tapa Fralda em malha 100% algodão, tamanho 02 até 08 anos, com impressão a definir	R\$ 26,70		R\$ 66.750,00
2.500	Regata Infantil, malha fria, gola careca, cor branca, tamanhos 04 a 08 anos, com impressão a definir	R\$ 27,32		R\$ 68.300,00
2.500	Jaqueta em tecido plano, com capuz, sem forro, zíper, tamanhos 04 a 08 anos, com impressão a definir	R\$ 85,25		R\$ 213.125,00
2.500	Calça em tecido plano, sem forro, tamanhos 04 a 08 anos, com impressão a definir	R\$ 42,35		R\$ 105.875,00
2.500	Mochila Infantil, produzida em nylon 600 100% poliéster,	R\$ 164,00		R\$ 410.000,00



	carrinho de suporte metalizado, com impressão a definir			
2500	Meia Escolar, tamanhos 17 até 26, sem impressão.	R\$ 15,01		R\$ 37.525,00
2500	Sandália tipo Papete, produzida sob encomenda, tamanho 24 a 32, sem impressão.	R\$63,00		R\$157.500,00
2500	Calçado tipo Tênis, com velcro tamanho 17/18 e 25/26, sem impressão.	R\$ 130,00		R\$ 325.000,00

FRETE: CIF PAGO VALIDADE

Condição de Pagamento: Á COMBINAR.

Validade da proposta: 15 DIAS

Atenciosamente,

SONIA CARDILLO

DIRETORA EXECUTIVA

(19) 3257-1884 (19) 98278-3344

SCARDILLO@UOL.COM.BR

Rua Guerino Bristotti,728 - Jd. Myrian
CEP: 13098-404 - Campinas - SP
TEL: (19) 3257-1884 ou (19) 99712-6098
CNPJ: 10.466.105/001-94 I.E: 244.811.432.116



Apucarana, 23 de Novembro de 2023

Ao
Instituto Gestão Educacional e Valorização do Ensino – IGEVE

Referente: Orçamento Uniformes Educacionais

Prezados,

Seguem abaixo nossos preços e condições de fornecimento para análise. As condições de fornecimento são:

Pagamento: A combinar

Entrega: 1ª. Semana de Fevereiro de 2024

Frete: Por nossa conta

Impostos: Optante do Simples Nacional

Proposta: 10 dias

Item 1)

Kit Escolar Pré Masculino (Valor Unitário – R\$ 551,70 – Valor Total – R\$ 1.379.250,00)

Quant.	Produto	Unitário	Total
2500	Bermuda Infantil em tecido 100% poliéster, tam. 04, 06 e 08 anos, com impressão - MARCA PRÓPRIA	R\$ 32,60	R\$ 81.500,00
2500	Tapa Fralda em malha 100% algodão, tamanho 02, 04, 06 e 08 anos, com impressão – MARCA PRÓPRIA	R\$ 22,80	R\$ 57.000,00
2500	Camiseta Básica, malha fria, gola careca, cor branca, tamanhos 04, 06 e 08 anos, com impressão – MARCA PRÓPRIA	R\$ 27,20	R\$ 68.000,00
2.500	Regata Infantil, malha fria, gola careca, cor branca, tamanhos 04, 06 e 08 anos, com impressão – MARCA PRÓPRIA	R\$ 25,00	R\$ 62.500,00
2.500	Jaqueta em tecido plano, com capuz, sem forro, tamanhos 04, 06 e 08 anos, com impressão – MARCA PRÓPRIA	R\$ 84,80	R\$ 212.000,00
2.500	Calça em tecido plano, sem forro, tamanhos 04, 06 e 08 anos, com	R\$ 35,90	R\$ 89.750,00

GRADUAL INDUSTRIA E COMERCIO DE CONFECÇÕES LTDA -ME

Rua Padre Severino Cerutti, 1281 – Vila São José

Telefax: (43)3425-6050 –3425-6055 – E-mail:gradual@uol.com.br

CGC(MF) 06.027.980/0001-00 - Inscrição estadual 902.97931-04

CEP 86808-080 – Apucarana – PR

WWW.gradualbones.com.br

GRADUAL IND. E COM. DE CONFECÇÕES LTDA - ME



	impressão – MARCA PRÓPRIA		
2.500	Mochila Infantil, produzida em nylon 600, carrinho de alumínio, com impressão – MARCA PRÓPRIA	R\$ 130,50	R\$ 326.250,00
2500	Meia Escolar, tamanhos 17 até 26, sem impressão – MARCA PRÓPRIA	R\$ 10,90	R\$ 27.250,00
2500	Sandália Papete, sob encomenda, tamanho 24 a 32, sem impressão – MARCA KIDS	R\$ 62,00	R\$ 155.000,00
2500	Tênis infantil, com velcro tamanho 17/18 e 25/26, sem impressão – MARCA KIDS	R\$ 120,00	R\$ 300.000,00

Item 2)

Kit Escolar Pré Feminino (Valor Unitário – R\$ 584,30 – Valor Total – R\$ 1.460.750,00

<i>Quant.</i>	<i>Produto</i>	<i>Unitário</i>	<i>Total</i>
2500	Bermuda Infantil em tecido 100% poliéster, tam. 04, 06 e 08 anos, com impressão - MARCA PRÓPRIA	R\$ 32,60	R\$ 81.500,00
2500	Short Saia Infantil em tecido 100% poliéster, tam. 04, 06 e 08 anos, com impressão – MARCA PRÓPRIA	R\$ 32,60	R\$ 81.500,00
2500	Tapa Fralda em malha 100% algodão, tamanho 02, 04, 06 e 08 anos, com impressão – MARCA PRÓPRIA	R\$ 22,80	R\$ 57.000,00
2500	Camiseta Básica, malha fria, gola careca, cor branca, tamanhos 04, 06 e 08 anos, com impressão – MARCA PRÓPRIA	R\$ 27,20	R\$ 68.000,00
2.500	Regata Infantil, malha fria, gola careca, cor branca, tamanhos 04, 06 e 08 anos, com impressão – MARCA PRÓPRIA	R\$ 25,00	R\$ 62.500,00
2.500	Jaqueta em tecido plano, com capuz, sem forro, tamanhos 04, 06 e 08 anos, com impressão – MARCA PRÓPRIA	R\$ 84,80	R\$ 212.000,00
2.500	Calça em tecido plano, sem forro, tamanhos 04, 06 e 08 anos, com impressão – MARCA PRÓPRIA	R\$ 35,90	R\$ 89.750,00
2.500	Mochila Infantil, produzida em nylon		

GRADUAL INDUSTRIA E COMERCIO DE CONFECÇÕES LTDA -ME

Rua Padre Severino Cerutti, 1281 – Vila São José

Telefax: (43)3425-6050 –3425-6055 – E-mail:gradual@uol.com.br

CGC(MF) 06.027.980/0001-00 - Inscrição estadual 902.97931-04

CEP 86808-080 – Apucarana – PR

WWW.gradualbones.com.br



	600, carrinho de alumínio, com impressão – MARCA PRÓPRIA	R\$ 130,50	R\$ 326.250,00
2500	Meia Escolar, tamanhos 17 até 26, sem impressão – MARCA PRÓPRIA	R\$ 10,90	R\$ 27.250,00
2500	Sandália Papete, sob encomenda, tamanho 24 a 32, sem impressão – MARCA KIDS	R\$ 62,00	R\$ 155.000,00
2500	Tênis infantil, com velcro tamanho 17/18 e 25/26, sem impressão – MARCA KIDS	R\$ 120,00	R\$ 300.000,00

Item 3)

Kit Escolar Maternal Menina (Valor Unitário: R\$ 575,60 – Valor Total: R\$ 1.439.000,00)

<i>Quant.</i>	<i>Produto</i>	<i>Unitário</i>	<i>Total</i>
2500	Conjunto de Uso MENINAS composto de: Bermuda Infantil, tam. 0 até 02 anos e Vestido Uniforme, malha algodão, tam. 0 a 02 anos, com impressão – MARCA PRÓPRIA	R\$ 56,50	R\$ 141.250,00
2500	Tapa Fralda em malha 100% algodão, tam. 02, 04, 06 e 08 anos, com impressão – MARCA PRÓPRIA	R\$ 22,80	R\$ 57.000,00
2500	Camiseta Básica, malha fria, gola careca, cor branca, tam. 0 a 02 anos, com impressão – MARCA PRÓPRIA	R\$ 27,20	R\$ 68.000,00
2.500	Regata Infantil, malha fria, gola careca, cor branca, tam. 0 a 02 anos, com impressão – MARCA PRÓPRIA	R\$ 25,00	R\$ 62.500,00
2.500	Jaqueta em tecido plano, com capuz, sem forro, tam. 0 a 02 anos, com impressão – MARCA PRÓPRIA	R\$ 84,80	R\$ 212.000,00
2.500	Calça em tecido plano, sem forro, tam. 0 a 02 anos, com impressão – MARCA PRÓPRIA	R\$ 35,90	R\$ 89.750,00
2.500	Mochila Infantil, produzida em nylon 600, carrinho de alumínio, com impressão – MARCA PRÓPRIA	R\$ 130,50	R\$ 326.250,00
2500	Meia Escolar, tamanhos 17 até 26, sem		

GRADUAL INDUSTRIA E COMERCIO DE CONFECÇÕES LTDA -ME

Rua Padre Severino Cerutti, 1281 – Vila São José

Telefax: (43)3425-6050 –3425-6055 – E-mail:gradual@uol.com.br

CGC(MF) 06.027.980/0001-00 - Inscrição estadual 902.97931-04

CEP 86808-080 – Apucarana – PR

WWW.gradualbones.com.br

[Handwritten Signature]
GRADUAL IND. E COM. DE CONFECÇÕES LTDA - ME



	impressão – MARCA PRÓPRIA	R\$ 10,90	R\$ 27.250,00
2500	Sandália Papete, sob encomenda, tamanho 24 a 32, sem impressão – MARCA KIDS	R\$ 62,00	R\$ 155.000,00
2500	Tênis infantil, com velcro tamanho 17/18 e 25/26, sem impressão – MARCA KIDS	R\$ 120,00	R\$ 300.000,00

Item 4)

Kit Escolar Maternal Menino (Valor Unitário: R\$ 548,40 – Valor Total: R\$ 1.371.000,00)

<i>Quant.</i>	<i>Produto</i>	<i>Unitário</i>	<i>Total</i>
2500	Conjunto de Uso MENINOS composto de: Bermuda Infantil, tam. 0 a 02 anos e Camiseta Básica, malha fria, gola careca, tam. 0 a 02 anos, com impressão – MARCA PRÓPRIA	R\$ 56,50	R\$ 141.250,00
2500	Tapa Fralda em malha 100% algodão, tam. 02, 04, 06 e 08 anos, com impressão – MARCA PRÓPRIA	R\$ 22,80	R\$ 57.000,00
2.500	Regata Infantil, malha fria, gola careca, cor branca, tam. 0 a 02 anos, com impressão – MARCA PRÓPRIA	R\$ 25,00	R\$ 62.500,00
2.500	Jaqueta em tecido plano, com capuz, sem forro, tam. 0 a 02 anos, com impressão – MARCA PRÓPRIA	R\$ 84,80	R\$ 212.000,00
2.500	Calça em tecido plano, sem forro, tam. 0 a 02 anos, com impressão – MARCA PRÓPRIA	R\$ 35,90	R\$ 89.750,00
2.500	Mochila Infantil, produzida em nylon 600, carrinho de alumínio, com impressão – MARCA PRÓPRIA	R\$ 130,50	R\$ 326.250,00
2500	Meia Escolar, tamanhos 17 até 26, sem impressão – MARCA PRÓPRIA	R\$ 10,90	R\$ 27.250,00
2500	Sandália Papete, sob encomenda, tamanho 24 a 32, sem impressão – MARCA KIDS	R\$ 62,00	R\$ 155.000,00
2500	Tênis infantil, com velcro tamanho 17/18 e 25/26, sem impressão – MARCA KIDS	R\$ 120,00	R\$ 300.000,00

GRADUAL INDUSTRIA E COMERCIO DE CONFECÇÕES LTDA -ME

Rua Padre Severino Cerutti, 1281 – Vila São José

Telefax: (43)3425-6050 –3425-6055 – E-mail:gradual@uol.com.br

CGC(MF) 06.027.980/0001-00 - Inscrição estadual 902.97931-04

CEP 86808-080 – Apucarana – PR

WWW.gradualbones.com.br



Estamos a disposição para qualquer esclarecimento adicional.

Atenciosamente,

Sônia Maria

Departamento Comercial

Fone 43-998424-6688

www.gradualbones.com.br

GRADUAL IND. E COM. DE CONFECÇÕES LTDA - ME

06.027.980/0001-00
GRADUAL IND. E COM. DE
CONFECÇÕES LTDA - ME
RUA PE. SEVERINO CERUTTI, 1281
VILA SÃO JOSÉ - CEP 86.808-080
APUCARANA - PR

GRADUAL INDUSTRIA E COMERCIO DE CONFECÇÕES LTDA -ME
Rua Padre Severino Cerutti, 1281 – Vila São José
Telefax: (43)3425-6050 –3425-6055 – E-mail:gradual@uol.com.br
CGC(MF) 06.027.980/0001-00 - Inscrição estadual 902.97931-04
CEP 86808-080 – Apucarana – PR
WWW.gradualbones.com.br

PARECER DE AVALIAÇÃO MERCADOLÓGICA

IMÓVEL AVALIADO:

Av. Maceió, 863 - Tabuleiro do Martins, Maceió - AL, 57061-110

FINALIDADE:

Determinação de valor locatício mensal.

INTERESSADO:

INSTITUTO DE GESTAO EDUCACIONAL E VALORIZACAO DO ENSINO - IGEVE

CORRETOR DE IMOVEIS:

Emmanuel Gomes Carvalho Pontes
CPF: 075.449.484-55
TELEFONE: 82 99693-0869
EMAIL: Emmanuelpontesal@hotmail.com
CRECI: 4519

DATA DE EXPEDIÇÃO:

20/11/2023

LOCAL:

Maceió, Alagoas.

FONTES DE PESQUISA :

Sites especializados, e visitas presenciais.

VALOR AVALIADO: 28.000,00 (VINTE E OITO MIL REAIS)

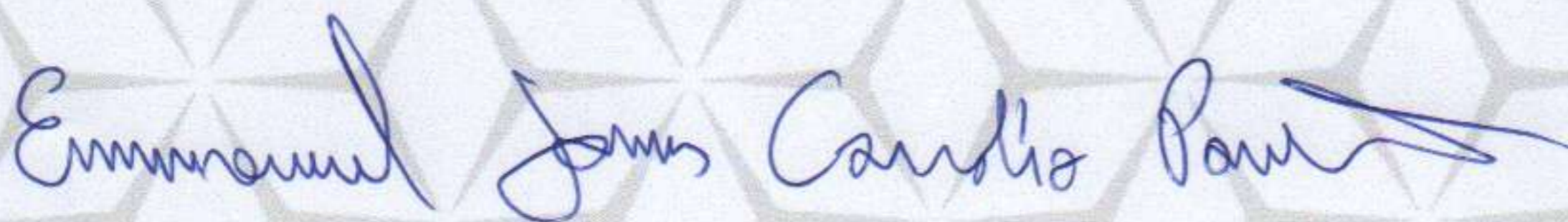

ANEXO I

FOTOS



EW



Enr



LAUDO DE AVALIAÇÃO IMOBILIÁRIO		
Endereço do imóvel: Av. Maceió, 863 - Tabuleiro do Martins, Maceió - AL, 57061-110		
Cidade: Maceió	UF: AL	
Objetivo da Avaliação: Determinação do valor locatício de mercado		
Finalidade da Avaliação Avaliação para locação Comercial para uso público		
Solicitante ou Interessado: INSTITUTO DE GESTAO EDUCACIONAL E VALORIZACAO DO ENSINO - IGEVE		
Proprietário:		
Tipo de Imóvel: Imóvel Comercial	Área do Imóvel:	1468,90m ²
Metodologia: Comparativo direto de dados de mercado		
Valor de avaliação do aluguel do imóvel:	R\$ 22.651,97	Perspectiva de Liquidez: Normal
Nome do Responsável Técnico: Lucas Augusto Rios Pepe	CPF do RT: 057.251.394-17	CREA DO RT: 0207785635AL
 Documento assinado digitalmente LUCAS AUGUSTO RIOS PEPE Data: 22/11/2023 14:42:41-0300 Verifique em https://validar.iti.gov.br		
_____ Responsável Técnico:		
Maceio/AL	21 de Novembro de 2023	
Local	Data	



- **Imóvel:**

Localização: Av. Maceió, 863 - Tabuleiro do Martins, Maceió - AL, 57061-110
9°34'45.5"S 35°46'13.1"W

- **Características Empreendimento:**

- a. Creche a ser construída no bairro do Tabuleiro do Martins, em galpão existente de 1468,90 m², com capacidade para 450 crianças.

- **LOCALIZAÇÃO:**

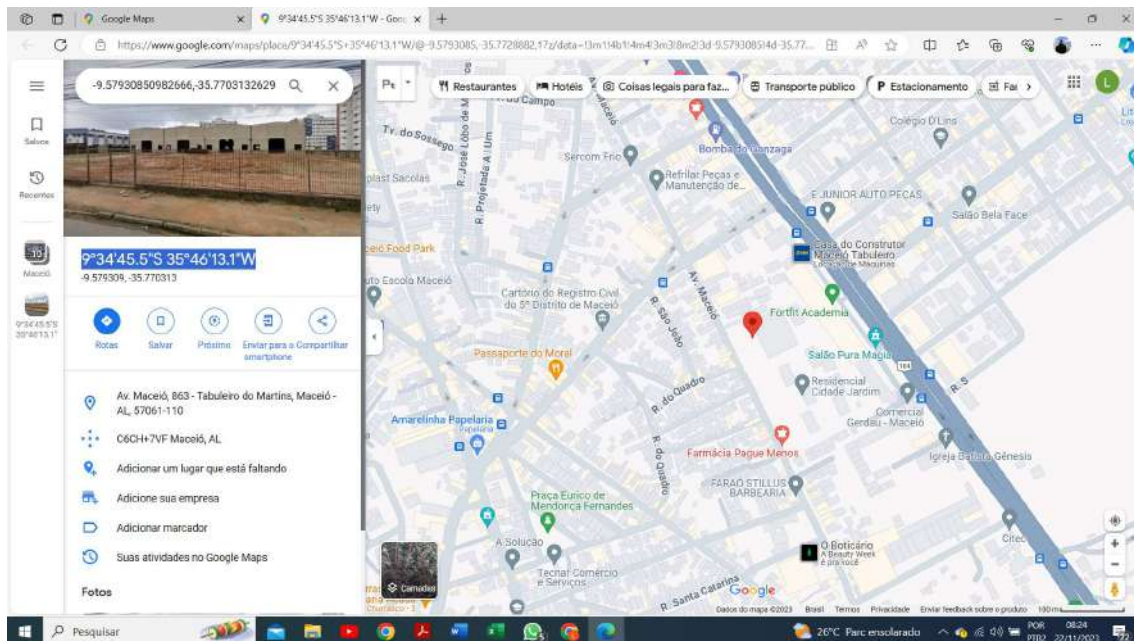



DADOS AMOSTRAIS

DADO	BAIRRO	SETOR URBANO	BENFEITORIAS	AREA	VALOR UNITARIO M ²	VALOR ALUGUEL
1	Antares		1 NÃO	416	↓ R\$ 12,02	R\$ 5.000,00
2	Antares		1 NÃO	400,00	↓ R\$ 17,00	R\$ 6.800,00
3	Benedito Bentes		1 NÃO	300,00	⇒ R\$ 23,33	R\$ 7.000,00
4	CIDADE UNIVERSITÁRIA		2 NÃO	240,00	↓ R\$ 10,42	R\$ 2.500,00
5	Cidade Universitária		2 NÃO	900,00	↓ R\$ 13,33	R\$ 12.000,00
6	Cidade Universitária		2 SIM	3.469,00	⇒ R\$ 23,00	R\$ 79.776,00
7	Feitosa		1 NÃO	286,00	⇒ R\$ 19,23	R\$ 5.500,00
8	Feitosa		1 NÃO	230,00	↑ R\$ 34,78	R\$ 8.000,00
9	Gruta de Lourdes		1 NÃO	476,00	⇒ R\$ 21,01	R\$ 10.000,00
10	Gruta de Lourdes		1 NÃO	476,00	↓ R\$ 16,81	R\$ 8.000,00
11	Gruta de Lourdes		1 NÃO	476,00	⇒ R\$ 21,01	R\$ 10.000,00
12	Jacintinho		1 NÃO	150,00	⇒ R\$ 20,00	R\$ 3.000,00
13	Jardim Petrópolis		1 NÃO	450,00	⇒ R\$ 21,11	R\$ 9.500,00
14	Jardim Petrópolis		1 NÃO	90,00	⇒ R\$ 22,22	R\$ 2.000,00
15	Levada		3 NÃO	500,00	⇒ R\$ 24,00	R\$ 12.000,00
16	Santa Amélia		2 NÃO	100,00	⇒ R\$ 20,00	R\$ 2.000,00
17	Santa Amélia		2 NÃO	360,00	↓ R\$ 16,67	R\$ 6.000,00
18	Santa Lúcia		2 SIM	4.500,00	↓ R\$ 17,78	R\$ 80.000,00
19	Santos Dumont		2 NÃO	825,00	↓ R\$ 14,55	R\$ 12.000,00
20	Serraria		1 NÃO	360,00	⇒ R\$ 19,44	R\$ 7.000,00
21	Serraria		1 NÃO	355,00	↑ R\$ 33,80	R\$ 12.000,00
22	Serraria		1 NÃO	480,00	↓ R\$ 16,88	R\$ 8.100,00
23	Tabuleiro do Martins		2 SIM	1.115,00	⇒ R\$ 21,00	R\$ 23.415,00
24	Tabuleiro do Martins		2 NÃO	525,00	↓ R\$ 14,29	R\$ 7.500,00



Metodologia, pesquisas e cálculos

- **Determinação do valor de mercado**

Para a avaliação foi utilizado o método comparativo direto de dados de mercado, conforme subitem 8.2.1 da NBR 14653-2, baseado no processo de inferência estatística, com adoção de modelo de regressão linear.

Na pesquisa efetuada no mercado local, foram obtidos 24 elementos (ver tabela), dos quais todos foram efetivamente aproveitados no modelo desenvolvido, relativos a ofertas e locações de imóveis comerciais localizadas em diversos bairros da cidade.

Após os tratamentos, homogeneizações e testes através de estatística inferencial, foi desenvolvido um modelo de regressão, onde as seguintes variáveis mostraram-se consistentes e significativas:

- **Área Privativa:** variável independente quantitativa, que informa a área privativa de cada elemento. Amplitude da amostra: **90,00 m² a 4.500,00 m².**
- **Setor Urbano:** variável independente qualitativa, do tipo código alocado, que visa diferenciar as localizações dos imóveis, aplicando valores com a finalidade de ponderar e explicar a diferença de valorização em localidades distintas. Amplitude da amostra: **1 a 3.**
 - A setorização dos imóveis se deu da seguinte forma:
 - Setor Urbano '1': Imóveis localizados nos bairros: Gruta de Lourdes, Jacintinho e Serraria
 - Setor Urbano '2': Imóveis localizados nos bairros: Antares, Benedito Bentes, Feitosa, Jardim Petrópolis e Tabuleiro do Martins
 - Setor Urbano '3': Imóveis localizados nos bairros: Levada, Santa Amélia, Santa Lucia e Santos Dummont.

O imóvel avaliando se enquadra no setor urbano 2.

- **Benfeitorias:** variável independente qualitativa, do tipo dicotômica, que visa diferenciar o valor do imóvel de acordo com as benfeitorias quais eles apresentam. Adotou-se o código '0' para imóveis sem



benfeitoria alguma (sem piso e pintura) e o código '1' para imóveis que apresentassem pelo menos piso e revestimentos (pintura/textura) nas paredes. Amplitude da amostra : **0 a 1**.

- **Padrão de Acabamento:** variável independente qualitativa, do tipo proxy, que visa mensurar a valorização devido a diferença entre o padrão de acabamento de cada imóvel. Nela é considerada o padrão de acabamento apropriado pelo CUB de Janeiro/2023 (Comercial Salas e Lojas).

PADRÃO NORMAL		PADRÃO ALTO	
CAL – 8	1.979,05	CAL – 8	2.174,62
CSL – 8	1.678,45	CSL – 8	1.896,27
CSL-16	2.245,53	CSL-16	2.532,24

- **Valor Unitário (R\$/m²):** variável dependente, representando o valor unitário por m² de cada elemento. Amplitude da amostra aproveitada: **R\$10,42m² a R\$34,78/m²**.



CALCULOS:

ATRIBUTO DE ENTRADA					
SETOR URBANO		2			
BENFEITORIAS		1			
PADRAO DE ACABAMENTO	R\$	1.979,05			
ÁREA PRIVATIVA		1468,9			
MÍNIMO	Unitário Calculado Mínimo (R\$/m ²)	Unitário Calculado (R\$/m ²)	Unitário Calculado Máximo (R\$/m ²)	Máximo	
-3%	R\$ 14,98	R\$ 15,45	R\$ 15,91	3%	
Resultados incluindo o Campo de Arbítrio:					
	Unitário (R\$/m ²)	Total (R\$)	Amplitude		
CA - Mínimo	R\$ 13,13	R\$ 19.287,83	-15%		
Mínimo	R\$ 14,98	R\$ 22.010,82	-3%		
Calculado	R\$ 15,45	R\$ 22.691,57	0		
Máximo	R\$ 15,91	R\$ 23.372,31	3%		
CA - Máximo	R\$ 17,77	R\$ 26.095,30	15%		
VALOR ADOTADO		R\$ 22.691,57			



FOTOS





AVALIAÇÃO DE LOCAÇÃO



Solicitante: Instituto de Gestão Educacional e Valorização do Ensino – IGEVE

Local: Av. Maceió, 863 – Tabuleiro dos Martins, Maceió/AL, CEP: 57061-110

Objetivo: Determinar valor de locação imobiliária com base mensal do imóvel

Proprietário:

Metodologia: Método direto e comparativo de dados de mercado

Tipo do imóvel: Comercial

Área do imóvel: 1.468,90 m²

Haverá reforma prevista: Sim

Valor de avaliação para locação: em torno de R\$ 25.000,00 ao mês

Data: 13/11/2023

Avaliador responsável: Marcus Henrique Teixeira – CRECI-AL 7355

Rua Capitão Marinho Falcão, 929, Santo Eduardo, Maceió/AL

E-mail: marcusht@gmail.com

Fone: (82) 98187-7708

MARCUS HENRIQUE TEIXEIRA
Corretor de Imóveis – CRECI-AL nº 7355

DOCUMENTAÇÃO FOTOGRÁFICA

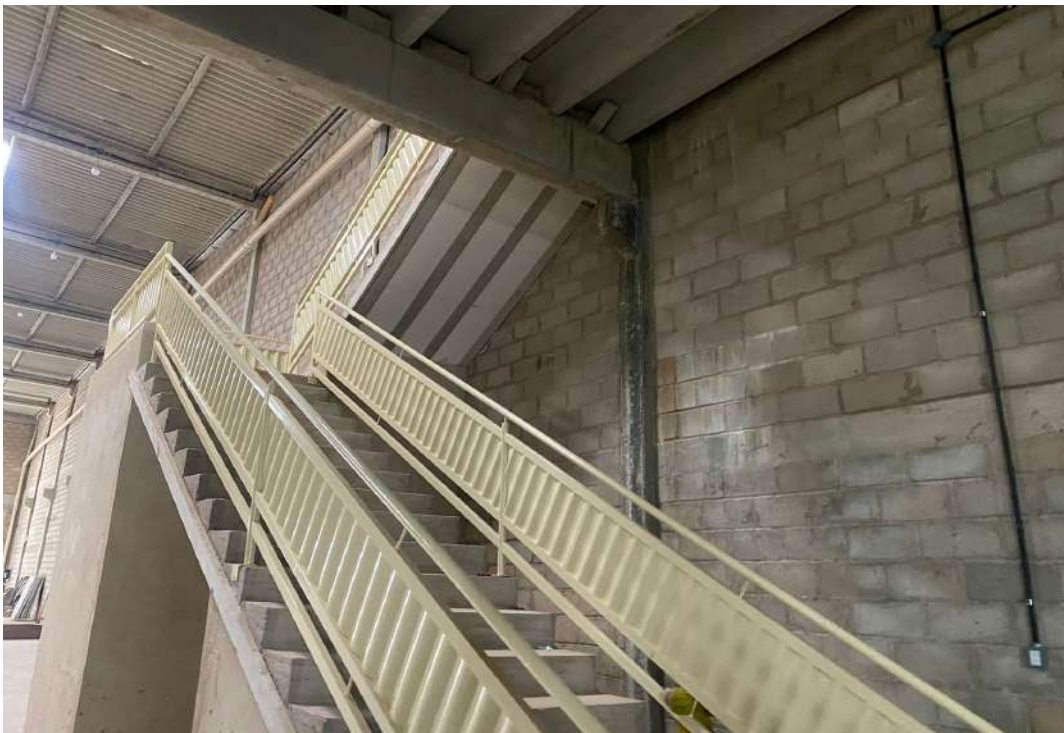

Fone: (82) 98187-7708

MARCUS HENRIQUE TEIXEIRA
Corretor de Imóveis – CRECI-AL nº 7355



Rua Capitão Marinho Falcão, 929, Santo Eduardo, Maceió/AL
E-mail: marcusht@gmail.com
Fone: (82) 98187-7708

MARCUS HENRIQUE TEIXEIRA
Corretor de Imóveis – CRECI-AL nº 7355



Rua Capitão Marinho Falcão, 929, Santo Eduardo, Maceió/AL
E-mail: marcusht@gmail.com
Fone: (82) 98187-7708

BASE DE DADOS:

Tipo	Área (m ²)	Endereço	Outras Características	Valor (R\$/mês)
Galpão/Depósito/Armazém	1800	Avenida Menino Marcelo, 10000 - Antares, Maceió	Entrada para caminhões, Estacionamento, Rampa, Refeitório, Vestiário	R\$ 40.000,00
Galpão/Depósito/Armazém	750	Avenida General Luiz de França Albuquerque, 101 - Guaxuma, Maceió	Estacionamento, Acesso para deficientes, Entrada para caminhões, Rampa, Refeitório	R\$ 8.500,00
Prédio/Edifício Inteiro	515	Rua Oldemburgo da Silva Paranhos, 64 - Farol, Maceió	Ar-condicionado, Cozinha, Depósito, TV a cabo, Escritório	R\$ 12.800,00
Prédio/Edifício Inteiro	350	Rua João Correia de Araújo - Gruta de Lourdes, Maceió	--	R\$ 6.500,00
Galpão/Depósito/Armazém	2480	Avenida Lourival Melo Mota, 10 - Santos Dumont, Maceió	Entrada para caminhões	R\$ 62.000,00
Galpão/Depósito/Armazém	800	Avenida Fernandes Lima, 382 - Farol, Maceió	Acesso para deficientes, Estacionamento	R\$ 14.500,00
Galpão/Depósito/Armazém	200	Rua Mirian Fernandes Lima, s/n - Santa Amélia, Maceió	Entrada para caminhões	R\$ 3.800,00
Galpão/Depósito/Armazém	450	Avenida Doutor Durval de Góis Monteiro, 5600 - Jardim Petrópolis, Maceió	--	R\$ 9.500,00
Galpão/Depósito/Armazém	308	Avenida Fernandes Lima, 3472 - Gruta de Lourdes, Maceió	Estacionamento, Sistema de alarme, Entrada de serviço, Entrada lateral, Entrada para caminhões	R\$ 15.000,00
Imóvel Comercial	130	Rua Godofredo Ferro, 135 - Centro, Maceió	Garagem	R\$ 1.800,00
Galpão/Depósito/Armazém	1250	Rua Recanto do Sol, 1000 - Clima Bom, Maceió	Acesso para deficientes, Entrada para caminhões, Estacionamento	R\$ 13.000,00
Galpão/Depósito/Armazém	200	Avenida Dona Constança de Góes Monteiro, 458 - Jatiúca, Maceió	--	R\$ 3.500,00
Galpão/Depósito/Armazém	750	Avenida Menino Marcelo, 830 - Tabuleiro do Martins, Maceió	--	R\$ 19.000,00
Galpão/Depósito/Armazém	250	Travessa Waldomiro Breda, 1 - Pitanguinha, Maceió	Estacionamento, Entrada para caminhões, Rampa	R\$ 9.000,00
Imóvel Comercial	204	Avenida Doutor Júlio Marques Luz, 1406 - Jatiúca, Maceió	--	R\$ 8.000,00
Galpão/Depósito/Armazém	1700	Rua em projeto 7365, 5124 - Cidade Universitária, Maceió	Estacionamento, Portaria 24h, Acesso para deficientes, Entrada para caminhões, Rampa	R\$ 38.500,00
Galpão/Depósito/Armazém	460	Rua Vereador Raulino Costa Pacheco, 216 - Benedito Bentes, Maceió	Acesso para deficientes, Entrada para caminhões, Vestiário	R\$ 5.500,00
Galpão/Depósito/Armazém	500	Avenida Comendador Leão, 1800 - Poço, Maceió	Ar-condicionado, Estacionamento, Vestiário	R\$ 12.000,00
Galpão/Depósito/Armazém	450	Rua Doutor Zeferino Rodrigues, 9 - Ponta Grossa, Maceió	Estacionamento, Acesso para deficientes, Entrada para caminhões	R\$ 7.000,00
Galpão/Depósito/Armazém	800	Rua Desembargador Artur Jucá, 151 - Gruta de Lourdes, Maceió	Estacionamento, Portaria 24h, Acesso para deficientes, Entrada para caminhões	R\$ 12.000,00

Documento assinado digitalmente
 **MARCUS HENRIQUE TEIXEIRA**
Data: 22/11/2023 18:01:17-0300
Verifique em <https://validar.iti.gov.br>

MARCUS HENRIQUE TEIXEIRA
Corretor de Imóveis
CRECI-AL 7355

Rua Capitão Marinho Falcão, 929, Santo Eduardo, Maceió/AL
E-mail: marcusht@gmail.com
Fone: (82) 98187-7708