PORTARIA Nº. 0286/2023
Prefeitura Municipal de Maceió/AL
Plano de Aplicação dos Recursos Financeiros

PLANO DE APLICAÇÃO DA VERBA DE IMPLANTAÇÃO

Pelo presente, o **IGEVE- Instituto de Gestão e Valorização do Ensino**, inscrito no CNPJ sob nº 28.413.401/0001-92, com sede à Av. Dr. Romeu Tortima, 391 – Jardim Santa Genebra II (Barão Geraldo), Campinas – SP, 13084-791, em atendimento ao **artigo 14, inciso II.I, alínea "a" da Portaria SEMED nº. 0286/2023** e a fim de elucidar o método de estabelecimento da parceria, em regime de mútua cooperação no **CMEI/RP CRECHE ANTARES,** localizado na Av. Menino Marcelo, nº 247, Antares, Maceió-AL,CEP: 57073-470, para atendimento gratuito de crianças de 0 (zero) a 05 (cinco) anos e 11 (onze) meses de idade, vem apresentar o planejamento da **fase de implantação da unidade.**

1. INTRODUÇÃO

Conforme determinação do artigo 14, inciso II.I, alínea "a" da Portaria SEMED nº. 0286/2023, o Plano de Aplicação da Verba de Implantação deve conter a descrição em relação às "*despesas iniciais de execução da parceria, isto é, para adequações preventivas e corretivas que se fizerem necessárias ao início das atividades, primeira parcela do aluguel, aquisição de utensílios, uniforme dos educandos e material de consumo, bens permanentes e contratação de recursos humanos, possibilitando uma infraestrutura adequada ao funcionamento do serviço*".

A verba de implantação compreende as despesas oriundas das seguintes rubricas: **(i)** Obras; **(ii)** Materiais e Utensílios; **(iii)** Uniforme e **(iv)** Alugueres, não se confundindo com os valores que serão despedidos na **fase de operação da parceria**, voltada ao atendimento dos beneficiários.

Além disso, a alínea "*a.1"* do artigo supramencionado, determina que seja apresentada a planta arquitetônica ou croqui do prédio, para demonstrar como os espaços serão organizados para o atendimento pretendido.

2. DO IMÓVEL E DOS ALUGUERES

A começar, cumpre esclarecer que o imóvel onde serão realizadas as atividades propostas será **locado** por esta entidade após a aprovação do referido Plano de Trabalho, havendo expressa previsão contratual sobre a sua **utilização não residencial**, para **fins educacionais, para execução**

do objeto regulamentado na Portaria nº 0286/2023 da Secretaria Municipal de Educação de Maceió.

O Contrato de Locação será firmado com prazo de vigência inicial de **60 (sessenta) meses**, podendo ser prorrogado por igual período. Desta forma, *atende ao disposto no artigo 25, inciso II da Portaria n° 0286/2023/SEMED.*

Além disso, foram estabelecidas Cláusulas visando a compatibilidade com as normativas previstas nesta Portaria mencionada, a exemplo de: **(i)** autorização para a locatária realizar adequações e alterações na fachada do imóvel, podendo afixar placas de identificação em seu exterior (art. 6º da Portaria); **(ii)** autorização para que técnicos da Diretoria de Infraestrutura da SEMED de Maceió ou pela Comissão de Monitoramento e Avaliação, responsável pela fiscalização do Termo de Colaboração, realizem vistorias no imóvel, sempre que necessário, especialmente na ocorrência de reformas/alterações (art. 36 da Portaria); **(iii)** possibilidade de haver sub-rogação da qualidade de "Locatário" pelo Poder Público ou outra instituição, através de outra parceria, nos mesmos moldes e condições estabelecidos no contrato (artigo 68, §3º da Portaria), dentre outras.

Durante a fase de implantação **não haverá pagamento de alugueres ao proprietário**, posto que restou estabelecido o **período de carência**, enquanto perdurar as reformas e adequações no imóvel (com entrega prevista para fevereiro/2024).

Somente será devido o aluguel correspondente, após iniciada a fase de operação da unidade (com atendimento aos usuários), conforme previsão constante nos Planos Orçamentários anexos.

Insta esclarecer que o método de seleção dos imóveis parte do atendimento de 04 critérios: **(i)** demanda reprimida regional; **(ii)** compatibilidade estrutural com o projeto que se pretende implantar; **(iii)** disponibilidade imediata ou próxima para início da execução dos serviços; **(iv)** compatibilidade com os preços praticados no mercado (laudos de vistoria anexos).

O Bairro Antares se localiza na 6ª Região Administrativa de Maceió, sendo esta a 3ª região mais populosa do Município, com 138.959 habitantes (12,68% do total) e apresenta uma taxa média anual de natalidade de aproximadamente 1.866 (mil, oitocentos e sessenta e seis) crianças.

Considerando apenas as matrículas em creches públicas,em 2022, a demanda reprimida **em creches** nesta Região Administrativa, seria de 5.595 (cinco mil, quinhentas e noventa e cinco) vagas, enquanto que **em pré-escola** seria de 1.952 (mil, novecentos e cinquenta e duas) vagas, tratando-se da **região com o maior número de demanda reprimida.**[1]

---

[1] Informações obtidas de relatório realizado pelo escritório **MONTEIRO & ROCHA CONSULTORIA EM GESTÃO PÚBLICA**, após realizar consultoria para a Secretaria de Educação do Município de Maceió.

3. DAS REFORMAS PARA IMPLANTAÇÃO DA UNIDADE

O período estipulado para a finalização das reformas será de, aproximadamente, **85 (oitenta e cinco) a 120 (cento e vinte) dias**, contados da transferência dos recursos, de modo que a previsão de funcionamento é estimada até **março de 2024.**

Em relação à distribuição das salas, instalações e estrutura, pode-se verificar a regularidade por meio dos Projetos Arquitetônicos anexos, os quais foram firmados em observância à Resolução 03/2014 -COMED/MACEIÓ, em especial quanto aos *artigos 13, 26 e seguintes do referido ato normativo.*

Para a execução das reformas e adaptações será selecionada Empresa de Engenharia, com expertise em projetos desta natureza e complexidade, a partir de licitação interna realizada por esta proponente, com, no mínimo, 03 concorrentes, visando a obtenção da melhor proposta.

Para tanto, o IGEVE adotou dois marcos normativos que direcionam a atuação de seus agentes na mensuração dos custos dos produtos e na contratação dos recursos humanos, com o objetivo de maximizar os investimentos recebidos em consonância com a viabilidade das ações e metas programadas, sob a ótica econômica, mas também social. Tratam-se do **Regulamento Institucional para a Contratação de Pessoal** e o **Regulamento Institucional de Compras e Contratação de Obras e Serviços.**

Para execução das reformas e adaptações da referida unidade, elaborou-se projeto orçamentário em conformidade com a **tabela SINAPI**, conforme estabelece o *artigo 18, §3º da Portaria n° 0286/2023/SEMED*, perfazendo a importância de **R$ 5.143.806,11 (cinco milhões, cento e quarenta e três mil, oitocentos e seis reais e onze centavos),** que será devidamente distribuída na forma prevista na planilha anexa.

4. DOS MATERIAIS E UTENSÍLIOS

No tocante, aos materiais e utensílios consoante ao Plano de Aplicação da Verba de Implantação, salientamos o previsto no art. 36, § 2º, do Decreto nº 8726/2016:

> Art. 36. As compras e contratações de bens e serviços pela organização da sociedade civil com recursos transferidos pela administração pública federal *adotarão métodos usualmente utilizados pelo setor privado.*
>
> (...)

> § 2º A organização da sociedade civil *deverá verificar a compatibilidade entre o valor previsto para realização da despesa, aprovado no plano de trabalho, e o valor efetivo da compra ou contratação.*

Para a aquisição, além do cumprimento das normativas atinentes à celebração da parceria, este Instituto segue o procedimento previsto em seu **Regulamento Institucional de Compras,** *pautado na realização de três cotações de diferentes fornecedores previamente qualificados pela instituição, com base no critério da melhor oferta, em se tratando de bens comuns.* Na hipótese de versar sobre bens exclusivos, serão exigidos, sem prejuízo de outros atestados, a comprovação da condição de exclusividade, através dos atestados de capacidade técnica e declaração de exclusividade do fornecedor.

Em relação aos bens permanentes adquiridos durante a etapa de implantação, estes serão incorporados ao patrimônio do Município de Maceió, de modo que a sua aquisição se enquadra na rubrica de **investimentos**, conforme previsão do artigo 54, inciso II, §1º da Portaria 0286/2023 - SEMED c/c artigo 35, § 5º da Lei Federal 13.019/2014. .

Neste contexto, cumpre esclarecer que a Lei nº 4.320/64, a qual "*estatui normas gerais de direito financeiro para elaboração e contrôle dos orçamentos e balanços da União, dos Estados, dos Municípios e do Distrito Federal",* definiu em seu artigo 15, § 2º os bens permanentes como sendo aqueles que possuírem duração superior a dois anos.

Esta definição foi reiterada no Manual de Contabilidade Aplicada ao Setor Público[2] elaborado pelo Tesouro Nacional, com a seguinte redação:

> Material de Consumo: aquele que, em razão de seu uso corrente e da definição da Lei nº 4.320/1964, perde normalmente sua identidade física e/ou tem sua utilização limitada a dois anos;
> Material Permanente: aquele que, em razão de seu uso corrente, não perde a sua identidade física, e/ou tem uma durabilidade superior a dois anos.

Avaliando-se as planilhas que acompanham o presente Plano, registra-se que foi previsto o valor de **R$ 2.830.211,16 (dois milhões, oitocentos e trinta mil, duzentos e onze reais e dezesseis centavos)** para esta rubrica.

---

[2] Disponível em: https://sisweb.tesouro.gov.br/apex/f?p=2501:9:::9:P9_ID_PUBLICACAO:31484

Foram elencados os itens necessários para implantação da unidade, classificados por setores, quais sejam: **(i)** cozinha; **(ii)** refeitório; **(iii)** escritório; **(iv)** sala de aula e **(v)** interno. Ademais, há o descritivo da quantidade necessária para atender o quantitativo de alunos, bem como o valor unitário por item, com o intuito de elidir dúvidas acerca dos custos relativos aos materiais e utensílios necessários à implantação de cada unidade educacional.

5. UNIFORME

No Plano de Aplicação da Verba de Implantação apresentado por este Instituto, consta também o descritivo relativo aos uniformes escolares, relacionando o valor unitário de cada item, assim como, a quantidade por aluno.

Ressalta-se que os uniformes escolares serão adquiridos no mesmo padrão de qualidade e material dos já distribuídos pela SEMED aos alunos da rede própria, de modo que a composição dos KITs/aluno também será idêntica, de acordo com a faixa etária dos alunos:

Para a definição dos materiais e valores previstos, utilizou-se **Atas de Registros de Preços** obtidas por meio do Pregão Eletrônico nº 01/2023, do tipo MENOR PREÇO POR ITEM/GRUPO, realizado pela Agência de Licitações, Contratos e Convênios (ALICC) do Município de Maceió (Processo Administrativo nº 6500.95192/2022), bem como outros orçamentos obtidos.

O descritivo anexo conterá as especificações por item, bem como os valores agregados, de modo a possibilitar a aferição do custo unitário, bem como o valor do KIT por aluno, com o agrupamento das peças.

Portanto, considerando o número de beneficiários, destinou-se o valor total de **R$ 606.541,50 (seiscentos e seis mil, quinhentos e quarenta e um reais e cinquenta centavos)** para a aquisição dos uniformes, conforme planilha anexa.

6. CONCLUSÃO

Dessa forma, por meio deste Plano de Aplicação da Verba de Implantação, este Instituto cumpriu em demonstrar a exequibilidade da proposta orçamentária apresentada para as despesas iniciais de execução da parceria, de modo a promover uma infraestrutura adequada ao funcionamento do serviço.

Os valores previstos constam de maneira clara e minuciosa nas planilhas anexas e em consonância com as normativas pertinentes, evidenciando a devida utilização da verba para implantação do projeto.

Por fim, cabe informar que a atuação deste Instituto é norteada pelo alcance dos resultados visados pela Administração Pública, com moralidade e adequação institucional na contratação de fornecedores e/ou prestadores de serviços.

Maceió/AL, 19 de dezembro de 2023.

MARIA ROSA ESTEVES:88808475891

Assinado de forma digital por MARIA ROSA ESTEVES:88808475891

Maria Esteves Pires

Presidente

NOME DO PROJETO:	EDUCAÇÃO
LOCAL DO PROJETO:	ANTARES
QUANTIDADE DE ALUNOS:	1.350

PLANILHA DE IMPLANTAÇÃO	ANTARES	
DESCRIÇÃO	VALOR	
OBRAS	R$	5.143.806,11
MATERIAIS E UTENSÍLIOS	R$	2.830.211,16
UNIFORMES - BERÇÁRIO	R$	236.898,00
UNIFORMES - PRÉ ESCOLA	R$	369.643,50
ALUGUEL	R$	67.500,00
TOTAL	R$	8.648.058,77

MARIA ROSA ESTEVES:88808475891

Assinado de forma digital por MARIA ROSA ESTEVES:88808475891

NOME DO PROJETO:	**EDUCAÇÃO**
LOCAL DO PROJETO:	**ANTARES**
QUANTIDADE DE ALUNOS:	**1.350**

PLANILHA DESCRITIVA

UNIDADE	TOTAL DE ALUNOS	FAIXA ETÁRIA	PORCENTAGEM POR FAIXA ETÁRIA	ALUNOS POR FAIXA ETÁRIA
ANTARES	**1.350**	DE 0 A 1	10%	135
		DE 1 A 2	10%	135
		DE 2 A 3	20%	270
		DE 4 A 5	60%	810
TOTAL:			**100%**	**1.350**

MARIA ROSA ESTEVES:88808475891

Assinado de forma digital por MARIA ROSA ESTEVES:88808475891

NOME DO PROJETO:	EDUCAÇÃO
LOCAL DO PROJETO:	ANTARES
QUANTIDADE DE ALUNOS:	1.350

DESCRIÇÃO	VALOR	PRESTADOR
OBRAS	R$ 5.143.806,11	CONSTRUTORA SOBERANA LTDA

ITEM	FONTE	CÓDIGO	DESCRIÇÃO	CLASSE	UNID.	QUANTI. REFERENDADA	V. UNIT. REFERENDADO	VALOR TOTAL REFERENDADO
1.0			**SERVIÇOS PRELIMINARES E ADMINISTRATIVOS**					**R$ 405.537,88**
1.1		ACORDÃO TCU	MOBILIZAÇÃO E DESMOBILIZAÇÃO DE CANTEIRO DE OBRA	SERV. CG	%	2,00%	R$ 3.686.708,06	R$ 73.734,16
1.2		ACORDÃO TCU	ADMINISTRAÇÃO DA OBRA	SERV. CG	%	8,00%	R$ 3.686.708,06	R$ 294.936,64
1.3		CPU	ELABORAÇÃO DE PROJETOS COMPLEMENTARES (ELÉTRICO, HIDRO-SANIT, CLIMATIZAÇÃO E COMBATE A INCÊNDIO)	SERV. CG	%	1,00%	R$ 3.686.708,06	R$ 36.867,08
2.0			**ESTRUTURA E DRYWALL**					**R$ 1.858.887,39**
2.1	ORSE	1678	RAMPA METÁLICA (POR SIMILARIDADE DO MEZANINO)	SERV. CG	m²	100,00	R$ 811,54	R$ 81.154,00
2.2	SINAPI	97096	CONCRETAGEM DE RADIER, PISO DE CONCRETO OU LAJE SOBRE SOLO, FCK 30 MPA - LANÇAMENTO, ADENSAMENTO E ACABAMENTO. AF_09/2021	SERV. CG	m³	282,00	R$ 589,54	R$ 166.250,28
2.3	SINAPI	96361	PAREDE COM SISTEMA EM CHAPAS DE GESSO PARA DRYWALL, USO INTERNO, COM DUAS FACES SIMPLES E ESTRUTURA METÁLICA COM GUIAS DUPLAS PARA PAREDES COM ÁREA LÍQUIDA MAIOR OU IGUAL A 6 M2, COM VÃOS. AF_07/2023_PS	SERV. CG	m²	2.456,00	R$ 165,66	R$ 406.860,96
2.4	SINAPI	96114	FORRO EM DRYWALL, PARA AMBIENTES COMERCIAIS, INCLUSIVE ESTRUTURA BIRECIONAL DE FIXAÇÃO. AF_08/2023_PS	SERV. CG	m²	4.123,00	R$ 82,87	R$ 341.673,01
2.5	ORSE	12371	MEZANINO METÁLICO	SERV. CG	m²	525,00	R$ 811,54	R$ 426.058,50

MARIA ROSA ESTEVES:88808475891

Assinado de forma digital por MARIA ROSA ESTEVES:88808475891

2.6	SINAPI	104162	PISO EM GRANILITE, MARMORITE OU GRANITINA EM AMBIENTES INTERNOS, COM ESPESSURA DE 8 MM, INCLUSO MISTURA EM BETONEIRA, COLOCAÇÃO DAS JUNTAS, APLICAÇÃO DO PISO, 4 POLIMENTOS COM POLITRIZ, ESTUCAMENTO, SELADOR E CERA. AF_06/2022.	SERV. CG	m²	4.120,00	R$ 89,67	R$ 369.440,40
2.7	SINAPI	94993	EXECUÇÃO DE PASSEIO (CALÇADA) OU PISO DE CONCRETO COM CONCRETO MOLDADO IN LOCO, USINADO, ACABAMENTO CONVENCIONAL, ESPESSURA 6 CM, ARMADO. AF_08/2022.	SERV. CG	m²	832,00	R$ 81,07	R$ 67.450,24
3.0			**COBERTURA**					**R$ 446.361,30**
3.1	SINAPI	92581	TRAMA DE AÇO COMPOSTA POR TERÇAS PARA TELHADOS DE ATÉ 2 ÁGUAS PARA TELHA ESTRUTURAL DE FIBROCIMENTO, INCLUSO TRANSPORTE VERTICAL. AF_07/2019.	SERV. CG	m²	2.090,00	R$ 47,05	R$ 98.334,50
3.2	SINAPI	94216	TELHAMENTO COM TELHA METÁLICA TERMOACÚSTICA E = 30 MM, COM ATÉ 2 ÁGUAS, INCLUSO IÇAMENTO. AF_07/2019.	SERV. CG	m²	2.090,00	R$ 166,52	R$ 348.026,80
4.0			**PINTURA INTERNA**					**R$ 378.550,20**
4.1	SINAPI	88485	FUNDO SELADOR ACRÍLICO, APLICAÇÃO MANUAL EM PAREDE, UMA DEMÃO. AF_04/2023.	SERV. CG	m²	11.580,00	R$ 3,25	R$ 37.635,00
4.2	SINAPI	88494	EMASSAMENTO COM MASSA LÁTEX, APLICAÇÃO EM TETO, UMA DEMÃO, LIXAMENTO MANUAL. AF_04/2023.	SERV. CG	m²	11.580,00	R$ 17,68	R$ 204.734,40
4.3	SINAPI	88489	PINTURA LÁTEX ACRÍLICA PREMIUM, APLICAÇÃO MANUAL EM PAREDES, DUAS DEMÃOS. AF_04/2023.	SERV. CG	m²	11.580,00	R$ 11,76	R$ 136.180,80
5.0			**ESQUADRIAS**					**R$ 99.329,86**
5.1	SINAPI	90849	KIT DE PORTA DE MADEIRA PARA PINTURA, SEMI-OCA (LEVE OU MÉDIA), PADRÃO MÉDIO, 80X210CM, ESPESSURA DE 3,5CM, ITENS INCLUSOS: DOBRADIÇAS, MONTAGEM E INSTALAÇÃO DO BATENTE, SEM FECHADURA - FORNECIMENTO E INSTALAÇÃO. AF_12/2019.	SERV. CG	Unid.	98,00	R$ 859,90	R$ 84.270,20
5.2	SINAPI	91306	FECHADURA DE EMBUTIR PARA PORTAS INTERNAS, COMPLETA, ACABAMENTO PADRÃO MÉDIO, COM EXECUÇÃO DE FURO - FORNECIMENTO E INSTALAÇÃO. AF_12/2019.	SERV. CG	Unid.	98,00	R$ 153,67	R$ 15.059,66

6.0			**HIDRO-SANITÁRIO**					**R$ 216.637,28**
6.1	SINAPI	100848	VASO SANITÁRIO INFANTIL LOUÇA BRANCA - FORNECIMENTO E INSTALACAO. AF_01/2020.	SERV. CG	Unid.	55,00	R$ 530,49	R$ 29.176,95
6.2	SINAPI	97902	CAIXA ENTERRADA HIDRÁULICA RETANGULAR EM ALVENARIA COM TIJOLOS CERÂMICOS MACIÇOS, DIMENSÕES INTERNAS: 0,6X0,6X0,6 M PARA REDE DE ESGOTO. AF_12/2020.	SERV. CG	Unid.	43,00	R$ 516,71	R$ 22.218,53
6.3	SINAPI	98063	SUMIDOURO CIRCULAR, EM CONCRETO PRÉ-MOLDADO, DIÂMETRO INTERNO = 2,38 M, ALTURA INTERNA = 2,50 M, ÁREA DE INFILTRAÇÃO: 21,3 M² (PARA 8 CONTRIBUINTES). AF_12/2020_PA.	SERV. CG	Unid.	4,00	R$ 3.601,95	R$ 14.407,80
6.4	ORSE	1353	Ponto de água fria embutido, c/material pvc rígido roscável Ø 3/4"	SERV. CG	Unid.	130,00	R$ 200,66	R$ 26.085,80
6.5	ORSE	1683	Ponto de esgoto com tubo de pvc rígido soldável de Ø 100 mm (vaso sanitário)	SERV. CG	Unid.	55,00	R$ 113,83	R$ 6.260,65
6.6	ORSE	1678	Ponto de esgoto com tubo de pvc rígido soldável de Ø 50 mm (pias de cozinha, máquinas de lavar, etc...)	SERV. CG	Unid.	78,00	R$ 124,80	R$ 9.734,40
6.7	ORSE	10203	Reservatorio elevado c/ caixa d'agua em fibra de vidro de 5.000 litros apoiado em estrutura pre-moldada concreto, composta de capitel p/apoio da caixa e pilar cilindrico c/altura util = 6,00m, incluso frete e montagem no local, exceto inst.hidraulica.	SERV. CG	Unid.	5,00	R$ 9.291,71	R$ 46.458,55
6.8	SINAPI	98077	FILTRO ANAERÓBIO RETANGULAR, EM ALVENARIA COM TIJOLOS CERÂMICOS MACIÇOS, DIMENSÕES INTERNAS: 1,6 X 5,6 X H=1,67 M, VOLUME ÚTIL: 10752 L (PARA 103 CONTRIBUINTES). AF_12/2020.	SERV. CG	Unid.	4,00	R$ 15.334,82	R$ 61.339,28
6.9	SINAPI	86943	LAVATÓRIO LOUÇA BRANCA SUSPENSO, 29,5 X 39CM OU EQUIVALENTE, PADRÃO POPULAR, INCLUSO SIFÃO FLEXÍVEL EM PVC, VÁLVULA E ENGATE FLEXÍVEL 30CM EM PLÁSTICO E TORNEIRA CROMADA DE MESA, PADRÃO POPULAR - FORNECIMENTO E INSTALAÇÃO. AF_01/2020.	SERV. CG	Unid.	4,00	R$ 238,83	R$ 955,32
7.0			**ELÉTRICA**					**R$ 524.682,44**

7.1	SINAPI	101879	QUADRO DE DISTRIBUIÇÃO DE ENERGIA EM CHAPA DE AÇO GALVANIZADO, DE EMBUTIR, COM BARRAMENTO TRIFÁSICO, PARA 24 DISJUNTORES DIN 100A - FORNECIMENTO E INSTALAÇÃO. AF_10/2020.	SERV. CG	Unid.	5,00	R$ 740,02	R$ 3.700,10
7.2	SINAPI	101881	QUADRO DE DISTRIBUIÇÃO DE ENERGIA EM CHAPA DE AÇO GALVANIZADO, DE EMBUTIR, COM BARRAMENTO TRIFÁSICO, PARA 40 DISJUNTORES DIN 100A - FORNECIMENTO E INSTALAÇÃO. AF_10/2020.	SERV. CG	Unid.	4,00	R$ 1.228,94	R$ 4.915,76
7.3	SINAPI	93660	DISJUNTOR BIPOLAR TIPO DIN, CORRENTE NOMINAL DE 10A - FORNECIMENTO E INSTALAÇÃO. AF_10/2020.	SERV. CG	Unid.	180,00	R$ 65,83	R$ 11.849,40
7.4	SINAPI	97591	LUMINÁRIA TIPO PLAFON REDONDO COM VIDRO FOSCO, DE SOBREPOR, COM 2 LÂMPADAS FLUORESCENTES DE 15 W, SEM REATOR - FORNECIMENTO E INSTALAÇÃO. AF_02/2020.	SERV. CG	Unid.	380,00	R$ 144,01	R$ 54.723,80
7.5	SINAPI	97886	CAIXA ENTERRADA ELÉTRICA RETANGULAR, EM ALVENARIA COM TIJOLOS CERÂMICOS MACIÇOS, FUNDO COM BRITA, DIMENSÕES INTERNAS: 0,3X0,3X0,3 M. AF_12/2020.	SERV. CG	Unid.	47,00	R$ 150,49	R$ 7.073,03
7.6	SINAPI	104473	COMPOSIÇÃO PARAMÉTRICA DE PONTO ELÉTRICO DE ILUMINAÇÃO, COM INTERRUPTOR SIMPLES, EM EDIFÍCIO RESIDENCIAL COM ELETRODUTO EMBUTIDO EM RASGOS NAS PAREDES, INCLUSO TOMADA, ELETRODUTO, CABO, RASGO E CHUMBAMENTO (SEM LUMINÁRIA E LÂMPADA). AF_11/2022.	SERV. CG	Unid.	548,00	R$ 164,00	R$ 89.872,00
7.7	SINAPI	104476	COMPOSIÇÃO PARAMÉTRICA DE PONTO ELÉTRICO DE TOMADA DE USO ESPECÍFICO 2P+T (20A/250V) EM EDIFÍCIO RESIDENCIAL COM ELETRODUTO EMBUTIDO EM RASGOS NAS PAREDES, INCLUSO TOMADA, ELETRODUTO, CABO, RASGO, QUEBRA E CHUMBAMENTO (EXCETO CHUVEIRO). AF_11/2022.	SERV. CG	Unid.	415,00	R$ 182,09	R$ 75.567,35
7.8	SINAPI	103253	AR CONDICIONADO SPLIT INVERTER, HI-WALL (PAREDE), 24000 BTU/H, CICLO FRIO - FORNECIMENTO E INSTALAÇÃO. AF_11/2021_PE.	SERV. CG	Unid.	60,00	R$ 4.616,35	R$ 276.981,00
8.0			**REVESTIMENTO E PEÇAS DE GRANITO**					**R$ 82.097,84**

8.1	SINAPI	87275	REVESTIMENTO CERÂMICO PARA PAREDES INTERNAS COM PLACAS TIPO ESMALTADA EXTRA DE DIMENSÕES 33X45 CM APLICADAS A MEIA ALTURA DAS PAREDES. AF_02/2023_PE.	SERV. CG	m²	480,50	R$ 73,09	R$ 35.119,74
8.2	SINAPI	86889	BANCADA DE GRANITO CINZA POLIDO, DE 1,50 X 0,60 M, PARA PIA DE COZINHA - FORNECIMENTO E INSTALAÇÃO. AF_01/2020.	SERV. CG	m²	65,00	R$ 722,74	R$ 46.978,10
9.0			**SISTEMA DE COMBATE À INCÊNDIO**					**R$ 80.161,75**
9.1	SINAPI	96765	ABRIGO PARA HIDRANTE, 90X60X17CM, COM REGISTRO GLOBO ANGULAR 45 GRAUS 2 1/2", ADAPTADOR STORZ 2 1/2", MANGUEIRA DE INCÊNDIO 20M, REDUÇÃO 2 1/2" X 1 1/2" E ESGUICHO EM LATÃO 1 1/2" - FORNECIMENTO E INSTALAÇÃO. AF_10/2020.	SERV. CG	Unid.	5,00	R$ 1.765,29	R$ 8.826,45
9.2	SINAPI	101907	EXTINTOR DE INCÊNDIO PORTÁTIL COM CARGA DE CO2 DE 6 KG, CLASSE BC - FORNECIMENTO E INSTALAÇÃO. AF_10/2020_PE.	SERV. CG	Unid.	50,00	R$ 865,86	R$ 43.293,00
9.3	ORSE	12018	Detector de fumaça ópitico endereçável, modelo VRE-F, marca VERIN ou similar.	SERV. CG	Unid.	110,00	R$ 254,93	R$ 28.042,30
10.0			**SERVIÇOS ADMINISTRATIVOS**					**R$ 22.798,95**
10.1	SINAPI	90779	ENGENHEIRO CIVIL DE OBRA SENIOR COM ENCARGOS COMPLEMENTARES.	SERV. CG	H	155,00	R$ 147,09	R$ 22.798,95
VALOR ORÇAMENTO (A):								**R$ 4.115.044,89**
VALOR BDI - 25% (B):								**R$ 1.028.761,22**
VALOR TOTAL (A + B):								**R$ 5.143.806,11**

MARIA ROSA ESTEVES:88808475891

Assinado de forma digital por MARIA ROSA ESTEVES:88808475891

NOME DO PROJETO:	EDUCAÇÃO
LOCAL DO PROJETO:	ANTARES
QUANTIDADE DE ALUNOS:	1.350

SETOR	ITENS PARA IMPLATAÇÃO UNIDADE	QUANTIDADE NECESSÁRIA PARA ATENDER 500 ALUNOS	VALOR UNITÁRIO	FORNECEDOR	ANTARES	
					QTDE	VALOR
1. COZINHA	1.1 FOGÃO INDUSTRIAL 6 BOCAS COM FORNO 55 L CRISTALAÇO	1	R$ 2.028,60	MERCADÃO DAS MIUDEZAS - CNPJ: 12.161.410/0001-90	3	R$ 6.085,80
	1.2 MICROONDAS 20 L BRANCO PHILCO 220V	3	R$ 681,76	MERCADÃO DAS MIUDEZAS - CNPJ: 12.161.410/0001-90	8	R$ 5.454,08
	1.3 GELADEIRA INDUSTRIAL 4 PORTAS 765 LITROS GALVA KOFISA	2	R$ 3.240,00	MERCADÃO DAS MIUDEZAS - CNPJ: 12.161.410/0001-90	5	R$ 16.200,00
	1.4 FREEZER HORIZONTAL CONSUL 2 PORTAS 534 L 220V	2	R$ 2.728,00	MERCADÃO DAS MIUDEZAS - CNPJ: 12.161.410/0001-90	5	R$ 13.640,00
	1.5 ARMARIO DE AÇO COM 2 PORTAS COM 3 PRATELEIRAS DE 1,50 C/ CHAVES COR CINZA MACRO ESTANTES	2	R$ 1.850,00	CENTRAL DE VENDAS - CNPJ: 51.500.931/0001-90	5	R$ 9.250,00
	1.6 PRATO FUNDO DE VIDRO TRANSPARENTE ASTRAL DURALEX	100	R$ 7,73	MERCADÃO DAS MIUDEZAS - CNPJ: 12.161.410/0001-90	270	R$ 2.087,10
	1.7 PRATO DE PLÁSTICO POLIPROPILENO REFEIÇÃO ESCOLAR REDONDO NA COR AZUL PLASÚTIL	500	R$ 5,30	MERCADÃO DAS MIUDEZAS - CNPJ: 12.161.410/0001-90	1.350	R$ 7.155,00
	1.8 COLHER PLÁSTICO MERENDA ESCOLAR 17 CM ERCAPLAST	500	R$ 1,20	MERCADÃO DAS MIUDEZAS - CNPJ: 12.161.410/0001-90	1.350	R$ 1.620,00
	1.9 GARFO DE PLÁSTICO MERENDA ESCOLAR 17 CM ERCAPLAST	500	R$ 1,20	MERCADÃO DAS MIUDEZAS - CNPJ: 12.161.410/0001-90	1.350	R$ 1.620,00
	1.10 COPO PLÁSTICO 320 ML ERCAPLAST	500	R$ 4,20	MERCADÃO DAS MIUDEZAS - CNPJ: 12.161.410/0001-90	1.350	R$ 5.670,00
	1.11 COPO DE TRANSIÇÃO COM ALÇA E BICO RÍGIDO 180 ML BUBA	500	R$ 28,30	MERCADÃO DAS MIUDEZAS - CNPJ: 12.161.410/0001-90	1.350	R$ 38.205,00
	1.12 BACIAS MULTIUSO DE PLÁSTICO GRANDE 32 LITROS MARCA ARQPLAST	25	R$ 42,00	MERCADÃO DAS MIUDEZAS - CNPJ: 12.161.410/0001-90	68	R$ 2.856,00
	1.13 POTE HERMÉTICO PLÁSTICO COM TAMPA ALTA VEDAÇÃO PARA ARMAZENAMENTO 500 ML PLASÚTIL	30	R$ 14,78	MERCADÃO DAS MIUDEZAS - CNPJ: 12.161.410/0001-90	81	R$ 1.197,18
	1.14 BALANÇA DIGITAL DE COZINHA 1G A 10 KG CLINK	2	R$ 35,00	MERCADÃO DAS MIUDEZAS - CNPJ: 12.161.410/0001-90	5	R$ 175,00
	1.15 TERMÔMETRO DIGITAL INFRAVERMELHO COM MIRA A LASER DE ALIMENTO B-MAX	4	R$ 65,84	MERCADÃO DAS MIUDEZAS - CNPJ: 12.161.410/0001-90	11	R$ 724,24
	1.16 CAIXA ORGANIZADORAS PLASTICA 19 LITROS MARCA PLASÚTIL	30	R$ 64,50	MERCADÃO DAS MIUDEZAS - CNPJ: 12.161.410/0001-90	81	R$ 5.224,50
	1.17 BANDEJA BRANCA PARA SERVIR PLASÚTIL	40	R$ 35,00	MERCADÃO DAS MIUDEZAS - CNPJ: 12.161.410/0001-90	108	R$ 3.780,00
	1.18 JARRA PLASTICA COM TAMPA PLASÚTIL 3 LITROS	50	R$ 31,90	MERCADÃO DAS MIUDEZAS - CNPJ: 12.161.410/0001-90	135	R$ 4.306,50
	1.19 FILTRO ÁGUA BEBEDOURO 10 LITROS PORTÁTIL ACQUAMAR	2	R$ 597,00	MERCADÃO DAS MIUDEZAS - CNPJ: 12.161.410/0001-90	5	R$ 2.985,00
	1.20 JOGO DE PANELA ANTIADERENTE COM TAMPA 09 ITENS MAPAL	20	R$ 166,00	MERCADÃO DAS MIUDEZAS - CNPJ: 12.161.410/0001-90	54	R$ 8.964,00
	1.21 DESCASCADOR DE LEGUMES 3 EM 1 LÂMINAS INOX CLINK	15	R$ 14,99	MERCADÃO DAS MIUDEZAS - CNPJ: 12.161.410/0001-90	41	R$ 614,59
	1.22 PICADOR DE LEGUMES PEQUENO EM ALUMINIO FUNDIDO VITALEX	5	R$ 42,00	MERCADÃO DAS MIUDEZAS - CNPJ: 12.161.410/0001-90	14	R$ 588,00
	1.23 MULTIPROCESSADOR PHILCO ALL IN ONE MAXIMUS 220 V	2	R$ 390,00	MERCADÃO DAS MIUDEZAS - CNPJ: 12.161.410/0001-90	5	R$ 1.950,00

	1.24 FRIGIDEIRA HOTEL ANTIADERENTE TAMANHO FAMILIA N30 MIMARI	8	R$	134,00	MERCADÃO DAS MIUDEZAS - CNPJ: 12.161.410/0001-90	22	R$	2.948,00
	1.25 PANELA DE PRESSÃO POLIDA 7 L NIGRO	10	R$	226,00	MERCADÃO DAS MIUDEZAS - CNPJ: 12.161.410/0001-90	27	R$	6.102,00
	1.26 LIQUIDIFICADOR INDUSTRIAL 2 L COM JARRA DE AÇO INOXIDÁVEL EVITRA 220V	5	R$	364,00	MERCADÃO DAS MIUDEZAS - CNPJ: 12.161.410/0001-90	14	R$	5.096,00
	1.27 BATEDEIRA PÉROLA MAXX BRITÂNIA 220V	2	R$	179,00	MERCADÃO DAS MIUDEZAS - CNPJ: 12.161.410/0001-90	5	R$	895,00
	1.28 ESPREMEDOR DE FRUTA TURBO PREMIUM 250W MONDIAL BIVOLT	2	R$	391,56	MERCADÃO DAS MIUDEZAS - CNPJ: 12.161.410/0001-90	5	R$	1.957,80
	1.29 ASSADEIRA RETANGULAR ALTA 44x29 Nº5 EM ALUMÍNIO CHICKY FORMAS	6	R$	132,00	MERCADÃO DAS MIUDEZAS - CNPJ: 12.161.410/0001-90	16	R$	2.112,00
	1.30 CUMBUCA TIGELA ESCOLAR 450 ML POLIPROPILENO GUEST	500	R$	9,90	MERCADÃO DAS MIUDEZAS - CNPJ: 12.161.410/0001-90	1.350	R$	13.365,00
	1.31 ESCORREDOR DE LOUÇAS 2 ANDARES AÇO CROMADO PASSERINI	6	R$	215,00	MERCADÃO DAS MIUDEZAS - CNPJ: 12.161.410/0001-90	16	R$	3.440,00
	1.32 TABUA DE CORTE 36 CM ANTIBACTERICIDA BRANCO JAGUAR	5	R$	88,80	MERCADÃO DAS MIUDEZAS - CNPJ: 12.161.410/0001-90	14	R$	1.243,20
	1.33 ESCORREDOR MASSA COM ALÇA EM AÇO INOX 24 CM TOP RIO	3	R$	55,00	MERCADÃO DAS MIUDEZAS - CNPJ: 12.161.410/0001-90	8	R$	440,00
	1.34 MAMADEIRA PLÁSTICO 240 ML MAMITA	150	R$	16,90	MERCADÃO DAS MIUDEZAS - CNPJ: 12.161.410/0001-90	405	R$	6.844,50
	1.35 BEBEDOURO DE ÁGUA CADENCE 220V	15	R$	582,50	MERCADÃO DAS MIUDEZAS - CNPJ: 12.161.410/0001-90	41	R$	23.882,50
	1.36 JOGO 3 PENEIRAS P, M, G AÇO INOX ECOS	5	R$	44,90	MERCADÃO DAS MIUDEZAS - CNPJ: 12.161.410/0001-90	14	R$	628,60
	1.37 BORRIFADOR SPRAY PET 500 ML GIFOR	25	R$	12,00	MERCADÃO DAS MIUDEZAS - CNPJ: 12.161.410/0001-90	68	R$	816,00
	1.38 LIXEIRA COM PEDAL 50 L PLÁSTICO JSN	4	R$	90,00	MERCADÃO DAS MIUDEZAS - CNPJ: 12.161.410/0001-90	11	R$	990,00
2. REFEITÓRIO	2.1 CONJUNTO PARA REFEITÓRIO ESCOLAR RETANGULAR EM MDF REVESTIDO C 185cm x L 70 cm x 76 cm LOACY	10	R$	3.940,00	CENTRAL DE VENDAS - CNPJ: 51.500.931/0001-90	27	R$	106.380,00
	2.2 BEBEDOURO INDUSTRIAL 50 L INOX 2 TORNEIRAS MULTIMARCAS 220V	3	R$	1.340,00	MERCADÃO DAS MIUDEZAS - CNPJ: 12.161.410/0001-90	8	R$	10.720,00
3. ESCRITÓRIO	3.1 MESA DE ESCRITÓRIO EM MDP 15 mm COM 2 GAVETAS MEDIDAS: A 74 cm x L 1,2 m x P 60cm, KROLL	5	R$	1.123,50	CENTRAL DE VENDAS - CNPJ: 51.500.931/0001-90	14	R$	15.729,00
	3.2 CADEIRA DE ESCRITÓRIO ERGONÔMICA PRETA COM ESTOFADO DE TECIDO E BRAÇOS ECOFLEX	5	R$	743,00	CENTRAL DE VENDAS - CNPJ: 51.500.931/0001-90	14	R$	10.402,00
	3.3 ESTANTE DE AÇO 5 PRATELEIRAS 25 cm MULTIUSO SUPREME	5	R$	907,64	CENTRAL DE VENDAS - CNPJ: 51.500.931/0001-90	14	R$	12.706,96
	3.4 ARMARIO DE AÇO COM 2 PORTAS COM 3 PRATELEIRAS DE 1,50 C/ CHAVES COR CINZA MACRO ESTANTES	2	R$	3.049,20	CENTRAL DE VENDAS - CNPJ: 51.500.931/0001-90	5	R$	15.246,00
	3.5 LIXEIRA PLÁSTICA 12 L SEM TAMPA PRETA JSN	10	R$	45,80	MERCADÃO DAS MIUDEZAS - CNPJ: 12.161.410/0001-90	27	R$	1.236,60
	3.6 CAIXA ORGANIZADORAS PLASTICA 19 LITROS MARCA PLASÚTIL	10	R$	63,90	MERCADÃO DAS MIUDEZAS - CNPJ: 12.161.410/0001-90	27	R$	1.725,30
	4.1 COLCHONETE ESPUMA D 18 - 1,20 x 0,60 x 4 cm MATERIAL EM PVC - DMG	500	R$	111,30	QUALITY OF LIFE COLCHÕES - CNPJ 07.436.085/0001-02	1.350	R$	150.255,00
	4.2 LENÇOL INFANTIL COM ELASTICO 150 x 70 cm, CLAMATEX, SEM IMPRESSÃO.	500	R$	69,90	CASEBAG - CNPJ: 46.230.659/0001-35	1.350	R$	94.365,00
	4.3 PROTETOR CAPA DE COLCHÃO IMPERMEÁVEL COM ZIPER, TAMANHO 150 x 70 cm, SEM IMPRESSÃO	500	R$	69,90	CASEBAG - CNPJ: 46.230.659/0001-35	1.350	R$	94.365,00
	4.4 COLCHÃO INFANTIL 150 x 70 X 12	500	R$	233,45	GOMES COLCHOES - CNPJ: 52.078.138/0001-07	1.350	R$	315.157,50

	4.5 ALMOFADA BEBÊ ASSENTO INFANTIL SEGURNÇA POSTURA ANTIQUEDA ESSENCIA BRASILEIRA	30	R$	245,90	MERCADÃO DAS MIUDEZAS - CNPJ: 12.161.410/0001-90	81	R$	19.917,90
	4.6 BRINQUEDO EDUCATIVO DIDÁTICO ENCAIXE INFANTIL BABY TOYS SET	200	R$	113,00	MERCADÃO DAS MIUDEZAS - CNPJ: 12.161.410/0001-90	540	R$	61.020,00
	4.7 CADEIRA DE ALIMENTAÇÃO ALTA SLIM MULTIKIDS BABY	30	R$	299,90	MERCADÃO DAS MIUDEZAS - CNPJ: 12.161.410/0001-90	81	R$	24.291,90
	4.8 PORTA MOCHILA CABIDEIRO DE PAREDE PARA 10 MOCHILAS CIA DA CRIANÇA	30	R$	126,00	MERCADÃO DAS MIUDEZAS - CNPJ: 12.161.410/0001-90	81	R$	10.206,00
	4.9 MESA PROFESSOR TIPO FNDE 1,20x65 MDF 15mm TUBOS DE AÇO ECOFLEX	15	R$	1.382,70	CENTRAL DE VENDAS - CNPJ: 51.500.931/0001-90	41	R$	56.690,70
	4.10 CADEIRA PROFESSOR EM MADEIRA NOVA STORE BRASIL	15	R$	715,00	CENTRAL DE VENDAS - CNPJ: 51.500.931/0001-90	41	R$	29.315,00
	4.11 ESTANTE COM 4 PRATELEIRAS EM MADEIRA CARLU	15	R$	1.391,90	CENTRAL DE VENDAS - CNPJ: 51.500.931/0001-90	41	R$	57.067,90
	4.12 BERÇO CAMA 02 EM 01	250	R$	885,00	CENTRAL DE VENDAS - CNPJ: 51.500.931/0001-90	675	R$	597.375,00
	4.13 COMÉIA SAPATEIRA COM 9 CAVIDADES COLORIDA MARCA BEM ÚTIL	15	R$	129,90	MERCADÃO DAS MIUDEZAS - CNPJ: 12.161.410/0001-90	41	R$	5.325,90
	4.14 RELOGIO DE PAREDE ANALÓGICO 26 CM DE PILHA HERWEG	15	R$	96,00	MERCADÃO DAS MIUDEZAS - CNPJ: 12.161.410/0001-90	41	R$	3.936,00
	4.15 CABIDEIRO DE PAREDE PARA 10 MOCHILAS CIA DA CRIANÇA	30	R$	105,00	MERCADÃO DAS MIUDEZAS - CNPJ: 12.161.410/0001-90	81	R$	8.505,00
	4.16 BEBÊ CONFORTO WIZZ 0-13 KGS COSCO	250	R$	702,00	MERCADÃO DAS MIUDEZAS - CNPJ: 12.161.410/0001-90	675	R$	473.850,00
4. SALA DE AULA	4.17 TATAME EM PLACA INTERTRAVADAS DE E.V.A TAM. 100 mm x 100 mm 10 mm Espessura	POR SALA	R$	32,67	MERCADÃO DAS MIUDEZAS - CNPJ: 12.161.410/0001-90	790	R$	25.809,30
	4.18 CAMINHA EMPILHÁVEL INFANTIL C 1.240mm x L 550mm x A 140 mm	POR SALA	R$	251,10	MERCADÃO DAS MIUDEZAS - CNPJ: 12.161.410/0001-90	431	R$	108.224,10
	4.19 FRALDÁRIO TROCADOR BEBÊ SUSPENSO MDF BRANCO; SISTEMA ABRE E FECHA; ATÉ 30 KG; 700 mm x 530 mm x 100 mm	POR SALA	R$	481,70	MERCADÃO DAS MIUDEZAS - CNPJ: 12.161.410/0001-90	20	R$	9.634,00
	4.20 KIT BERÇÁRIO MEGA GIGANTE CONTÉM 10 PEÇAS 150 mm X 150 mm MATERIAL ESPUMADO	POR SALA	R$	472,41	MERCADÃO DAS MIUDEZAS - CNPJ: 12.161.410/0001-90	41	R$	19.368,81
	4.21 APOIO DE BEBÊ EM BLOCO DE ESPUMA; DULPA COSTURA; C 450 mm x L 500 mm x 150 mm	POR SALA	R$	159,00	MERCADÃO DAS MIUDEZAS - CNPJ: 12.161.410/0001-90	41	R$	6.519,00
	4.22 PUFF EM FORMATO DE FLOR DE ESPUMA REVESTIDO DE COURO ECOLÓGICO E COSTURA DUPLA INTERNA E EXTERNA C 1500 mm x L 1500 mm x A 500 mm	POR SALA	R$	67,50	MERCADÃO DAS MIUDEZAS - CNPJ: 12.161.410/0001-90	41	R$	2.767,50
	4.23 PLAYGROUND FUNDO DO MAR EM ESPUMA D28, CONTÉM 7 PEÇAS, C 150 mm x L 1500 mm x A 500 mm	POR SALA	R$	2.072,52	MERCADÃO DAS MIUDEZAS - CNPJ: 12.161.410/0001-90	10	R$	20.725,20
	4.24 PONTE ARCO IRI MDF DE 15 mm REVESTIDO COM ESPUMA D23 E REVESTIDO DE CORANO ECOLÓGICO, CONTÉM 6 ESCADAS EM FORMATO ROLO RAMPA DE 15mm E 2 TAPETES CIRCULARES, 1500 mm x 1400 mm	POR SALA	R$	2.600,00	MERCADÃO DAS MIUDEZAS - CNPJ: 12.161.410/0001-90	11	R$	28.600,00
	4.25 KIT DADÃO 25 x 25 EM ESPUMA, IMPERMEÁVEL, SENDO: PINGOS, LETRAS OU NÚMEROS 250 mm x 250 mm X 250	POR SALA	R$	135,00	MERCADÃO DAS MIUDEZAS - CNPJ: 12.161.410/0001-90	24	R$	3.240,00
	4.26 BLOCÃO 88 PEÇAS - BLOCOS DE MONTAR EM PLÁSTICO 100 mm x 100 mm	POR SALA	R$	271,00	MERCADÃO DAS MIUDEZAS - CNPJ: 12.161.410/0001-90	24	R$	6.504,00
	4.27 BAÚ ORGANIZADOR MDF 30, DUAS TAMPAS DE ACESSO, 4 DIVISÕES, 6 RODAS, C 1600 mm x L 470 mm x A 480 mm	POR SALA	R$	395,37	MERCADÃO DAS MIUDEZAS - CNPJ: 12.161.410/0001-90	24	R$	9.488,88
	4.28 KIT MAXXI PINOS COM 300 PEÇAS EM PLÁSTICO ABS, C 49 mm x L 24 mm	POR SALA	R$	320,00	MERCADÃO DAS MIUDEZAS - CNPJ: 12.161.410/0001-90	12	R$	3.840,00
	4.29 KIT BIG LIG COM 44 PEÇAS C 110 mm x L 110 mm x A 50 mm	POR SALA	R$	281,00	MERCADÃO DAS MIUDEZAS - CNPJ: 12.161.410/0001-90	12	R$	3.372,00
	4.30 GRUDA BLOCKS 4 MODELOS:PEÇA 1: 6x4x4,5 PEÇA 2: 5,5x5x6, PEÇA 3: 6x6x5, PEÇA 4: 6x8x7	POR SALA	R$	250,00	MERCADÃO DAS MIUDEZAS - CNPJ: 12.161.410/0001-90	12	R$	3.000,00
	4.31 DADÃO DE PONTAS EM ESPUMA DE ALTA DENSIDADE 400mm x 400 mm x 400 mm	POR SALA	R$	180,00	MERCADÃO DAS MIUDEZAS - CNPJ: 12.161.410/0001-90	12	R$	2.160,00

	4.32 PAINEL MULTI FUNÇÕES EM MADEIRA PINUS, ESPESSURA DE 18 mm, DIVIDIDO EM 5 MÓDULOS COMPOSTOS POR JOGOS DE ATIVIDADES MOTORAS, SENSORIAIS E SONORAS, C 2000 mm x L 80 mm x 170 mm	POR SALA	R$	1.272,78	MERCADÃO DAS MIUDEZAS - CNPJ: 12.161.410/0001-90	12	R$	15.273,36
	4.33 KIT MONTANHA RUSSA BABY EM MADEIRA PINUS, ARAME AÇO 1020, COLORIDOS COM 3 BASES CIRCUITOS DE ATIVIDADES, EM FIGURAS LÚDICAS DE CAMINHÃO, PEIXINHO, PEZINHO E OSSINHO, C 220 mm x L 80 mm x A 170 mm	POR SALA	R$	414,90	MERCADÃO DAS MIUDEZAS - CNPJ: 12.161.410/0001-90	50	R$	20.745,00
	4.34 MANTA SOFT COBERTOR MICROFIBRA ANTIALÉRGICA 90cmx1,1cm CAMESA	500	R$	125,20	MERCADÃO DAS MIUDEZAS - CNPJ: 12.161.410/0001-90	250	R$	31.300,00
5. INTERNO	5.1 AR CONDICIONADO SPLIT 12.000 BTU/H 220V	1	R$	2.466,00	MIXCOM SOLUÇÕES EM T.I	3	R$	7.398,00
	5.2 KIT PRIMEIROS SOCORROS PARA EMERGÊNCIA COMPLETO COM TESOURA RENASCENÇA	2	R$	190,00	MERCADÃO DAS MIUDEZAS - CNPJ: 12.161.410/0001-90	5	R$	950,00
	5.3 KIT FERRAMENTA 142 PEÇAS E MALETA HAMMER	2	R$	320,00	MERCADÃO DAS MIUDEZAS - CNPJ: 12.161.410/0001-90	5	R$	1.600,00
	5.4 VARAL DE CHÃO COM ABAS SLIM EM AÇO REFORÇADO BRANCO MOR	30	R$	265,00	MERCADÃO DAS MIUDEZAS - CNPJ: 12.161.410/0001-90	81	R$	21.465,00
	5.5 KIT CARRINHO DE LIMPEZA PROFISSIONAL Nº3 AMARELO BRALIMPIA	5	R$	2.300,00	MERCADÃO DAS MIUDEZAS - CNPJ: 12.161.410/0001-90	14	R$	32.200,00
	5.6 CARRINHO DE MÃO (CARRIOLA) REFORÇADO 45L ESFERA	1	R$	397,00	MERCADÃO DAS MIUDEZAS - CNPJ: 12.161.410/0001-90	3	R$	1.191,00
	5.7 ESCADA DE ALUMÍNIO DOMÉSTICA 6 DEGRAUS REFORÇADA 120 KG MOR	1	R$	450,00	MERCADÃO DAS MIUDEZAS - CNPJ: 12.161.410/0001-90	3	R$	1.350,00
	5.8 TELEFONE SEM FIO DIGITAL INTELBRAS	1	R$	105,00	MERCADÃO DAS MIUDEZAS - CNPJ: 12.161.410/0001-90	3	R$	315,00
	5.9 ENCERADEIRA INDUSTRIAL 350mm ROTTERMAN 220V	3	R$	2.889,60	MERCADÃO DAS MIUDEZAS - CNPJ: 12.161.410/0001-90	8	R$	23.116,80
	5.10 MÁQUINA DE LAVAR 15 KG ELETROLUX 220V	2	R$	1.576,00	MERCADÃO DAS MIUDEZAS - CNPJ: 12.161.410/0001-90	5	R$	7.880,00
	5.11 ROUPEIRO DE AÇO LOCKER 12 PORTAS 198x92x40 LCK12PP	5	R$	1.805,14	CENTRAL DE VENDAS - CNPJ: 51.500.931/0001-90	14	R$	25.271,96
TOTAL							**R$**	**2.830.211,16**

MARIA ROSA ESTEVES:88808475891

Assinado de forma digital por MARIA ROSA ESTEVES:88808475891

1. COZINHA

1.1 FOGÃO INDUSTRIAL 6 BOCAS COM FORNO 55 L CRISTALAÇO

1.2 MICROONDAS 20 L BRANCO PHILCO 220V

1.3 GELADEIRA INDUSTRIAL 4 PORTAS 765 LITROS GALVA KOFISA

1.4 FREEZER HORIZONTAL CONSUL 2 PORTAS 534 L 220V

1.5 ARMARIO DE AÇO COM 2 PORTAS COM 3 PRATELEIRAS DE 1,50 C/ CHAVES COR CINZA MACRO ESTANTES

1.6 PRATO FUNDO DE VIDRO TRANSPARENTE ASTRAL DURALEX

1.7 PRATO DE PLÁSTICO POLIPROPILENO REFEIÇÃO ESCOLAR REDONDO NA COR AZUL PLASÚTIL

1.8 COLHER PLÁSTICO MERENDA ESCOLAR 17 CM ERCAPLAST

1.9 GARFO DE PLÁSTICO MERENDA ESCOLAR 17 CM ERCAPLAST

1.10 COPO PLÁSTICO 320 ML ERCAPLAST

1.11 COPO DE TRANSIÇÃO COM ALÇA E BICO RÍGIDO 180 ML BUBA

1.12 BACIAS MULTIUSO DE PLÁSTICO GRANDE 32 LITROS MARCA ARQPLAST

1.13 POTE HERMÉTICO PLÁSTICO COM TAMPA ALTA VEDAÇÃO PARA ARMAZENAMENTO 500 ML PLASÚTIL

1.14 BALANÇA DIGITAL DE COZINHA 1G A 10 KG CLINK

1.15 TERMÔMETRO DIGITAL INFRAVERMELHO COM MIRA A LASER DE ALIMENTO B-MAX

1.16 CAIXA ORGANIZADORAS PLASTICA 19 LITROS MARCA PLASÚTIL

1.17 BANDEJA BRANCA PARA SERVIR PLASÚTIL

1.18 JARRA PLASTICA COM TAMPA PLASÚTIL 3 LITROS

1.19 FILTRO ÁGUA BEBEDOURO 10 LITROS PORTÁTIL ACQUAMAR

1.20 JOGO DE PANELA CAÇAROLA RESTAURANTE ALUMÍNIO 4L, 6L, 8L

1.21 DESCASCADOR DE LEGUMES 3 EM 1 LÂMINAS INOX CLINK

1.22 PICADOR DE LEGUMES PEQUENO EM ALUMINIO FUNDIDO VITALEX

1.23 MULTIPROCESSADOR PHILCO ALL IN ONE MAXIMUS 220 V

1.24 FRIGIDEIRA HOTEL ANTIADERENTE TAMANHO FAMILIA N30 MIMARI

1.25 PANELA DE PRESSÃO POLIDA 7 L NIGRO

1.26 LIQUIDIFICADOR INDUSTRIAL 2 L COM JARRA DE AÇO INOXIDÁVEL EVITRA 220V

1.27 BATEDEIRA PÉROLA MAXX BRITÂNIA 220V

1.28 ESPREMEDOR DE FRUTA TURBO PREMIUM 250W MONDIAL BIVOLT

1.29 ASSADEIRA RETANGULAR ALTA 44x29 Nº5 EM ALUMÍNIO CHICKY FORMAS

1.30 CUMBUCA TIGELA ESCOLAR 450 ML POLIPROPILENO GUEST

1.31 ESCORREDOR DE LOUÇAS 2 ANDARES AÇO CROMADO PASSERINI

1.32 TABUA DE CORTE 36 CM ANTIBACTERICIDA BRANCO JAGUAR

1.33 ESCORREDOR MASSA COM ALÇA EM AÇO INOX 24 CM TOP RIO

1.34 MAMADEIRA PLÁSTICO 240 ML MAMITA

1.35 BEBEDOURO DE ÁGUA CADENCE 220V

1.36 JOGO 3 PENEIRAS P, M, G AÇO INOX ECOS

1.37 BORRIFADOR SPRAY PET 500 ML GIFOR

1.38 LIXEIRA COM PEDAL 50 L PLÁSTICO JSN

2. REFEITÓRIO

2.1 CONJUNTO PARA REFEITÓRIO ESCOLAR RETANGULAR EM MDF REVESTIDO C 185cm x L 70 cm x 76 cm LOACY

2.2 BEBEDOURO INDUSTRIAL 50 L INOX 2 TORNEIRAS MULTIMARCAS 220V

3. ESCRITÓRIO

3.1 MESA DE ESCRITÓRIO EM MDP 15 mm COM 2 GAVETAS MEDIDAS: A 74 cm x L 1,2 m x P 60cm, KROLL

3.2 CADEIRA DE ESCRITÓRIO ERGONÔMICA PRETA COM ESTOFADO DE TECIDO E BRAÇOS ECOFLEX

3.3 ESTANTE DE AÇO 5 PRATELEIRAS 25 cm MULTIUSO SUPREME

3.4 ARMARIO DE AÇO COM 2 PORTAS COM 3 PRATELEIRAS DE 1,50 C/ CHAVES COR CINZA MACRO ESTANTES

3.5 LIXEIRA PLÁSTICA 12 L SEM TAMPA PRETA JSN

3.6 CAIXA ORGANIZADORAS PLASTICA 19 LITROS MARCA PLASÚTIL

4. SALA DE AULA

4.1 COLCHONETE 1,20x60x4 EM PVC DMG

4.2 LENÇOL INFANTIL COM ELASTICO 150x70 CLAMATEX

4.3 PROTETOR CAPA DE COLCHÃO IMPERMEÁVEL COM ZIPER 15cmx70cm

4.4 COLCHÃO CRIANÇA 150x70 cm PROBEL

4.5 ALMOFADA BEBÊ ASSENTO INFANTIL SEGURNÇA POSTURA ANTIQUEDA ESSENCIA BRASILEIRA

4.6 BRINQUEDO EDUCATIVO DIDÁTICO ENCAIXE INFANTIL BABY TOYS SET

4.7 CADEIRA DE ALIMENTAÇÃO ALTA SLIM MULTIKIDS BABY

4.8 PORTA MOCHILA CABIDEIRO DE PAREDE PARA 10 MOCHILAS CIA DA CRIANÇA

4.9 MESA PROFESSOR TIPO FNDE 1,20x65 MDF 15mm TUBOS DE AÇO ECOFLEX

4.10 CADEIRA PROFESSOR EM MADEIRA NOVA STORE BRASIL

4.11 ESTANTE COM 4 PRATELEIRAS EM MADEIRA CARLU

4.12 BERÇO MULTIFUNCIONAL AMERICANO 3 EM 1 COM RODÍZIOS BRANCO MULTIMÓVEIS

4.13 COMÉIA SAPATEIRA COM 9 CAVIDADES COLORIDA MARCA BEM ÚTIL

4.14 RELOGIO DE PAREDE ANALÓGICO 26 CM DE PILHA HERWEG

4.15 CABIDEIRO DE PAREDE PARA ROUPA CIA DA CRIANÇA

4.16 BEBÊ CONFORTO WIZZ 0-13 KGS COSCO

4.17 SALA 1 - TATAME EM PLACA INTERTRAVADAS DE E.V.A TAM. 100 mm x 100 mm 10 mm Espessura

4.18 SALA 1 - CAMINHA EMPILHÁVEL INFANTIL C 1.240mm x L 550mm x A 140 mm

4.19 SALA 1 - FRALDÁRIO TROCADOR BEBÊ SUSPENSO MDF BRANCO; SISTEMA ABRE E FECHA; ATÉ 30 KG; 700 mm

4.20 SALA 1 - KIT BERÇÁRIO MEGA GIGANTE CONTÉM 10 PEÇAS 150 mm X 150 mm MATERIAL ESPUMADO

4.21 SALA 2 - TATAME EM PLACA INTERTRAVADAS DE E.V.A TAM. 100 mm x 100 mm 10 mm Espessura

4.22 SALA 2 - CAMINHA EMPILHÁVEL INFANTIL C 1.240mm x L 550mm x A 140 mm

4.23 SALA 2 - FRALDÁRIO TROCADOR BEBÊ SUSPENSO MDF BRANCO; SISTEMA ABRE E FECHA; ATÉ 30 KG; 700 mm

4.24 SALA 2 - APOIO DE BEBÊ EM BLOCO DE ESPUMA; DULPA COSTURA; C 450 mm x L 500 mm x 150 mm

4.25 SALA 3 - TATAME EM PLACA INTERTRAVADAS DE E.V.A TAM. 100 mm x 100 mm 10 mm Espessura

4.26 SALA 3 - CAMINHA EMPILHÁVEL INFANTIL C 1.240mm x L 550mm x A 140 mm

4.27 SALA 03 - PUFF EM FORMATO DE FLOR DE ESPUMA REVESTIDO DE COURO ECOLÓGICO E COSTURA DUPLA

4.28 SALA 3 - PLAYGROUND FUNDO DO MAR EM ESPUMA D28, CONTÉM 7 PEÇAS, C 150 mm x L 1500 mm x A 500

4.29 SALA 4 - TATAME EM PLACA INTERTRAVADAS DE E.V.A TAM. 100 mm x 100 mm 10 mm Espessura

4.30 SALA 4 - CAMINHA EMPILHÁVEL INFANTIL C 1.240mm x L 550mm x A 140 mm

4.31 SALA 4 - PONTE ARCO IRI MDF DE 15 mm REVESTIDO COM ESPUMA D23 E REVESTIDO DE CORANO

4.32 SALA 4 - KIT DADÃO 25 x 25 EM ESPUMA, IMPERMEÁVEL, SENDO: PINGOS, LETRAS OU NÚMEROS 250 mm x

4.33 SALA 4 - BLOCÃO 88 PEÇAS - BLOCOS DE MONTAR EM PLÁSTICO 100 mm x 100 mm

4.34 SALA 4 - BAÚ ORGANIZADOR MDF 30, DUAS TAMPAS DE ACESSO, 4 DIVISÕES, 6 RODAS, C 1600 mm x L 470

4.35 SALA 5 - TATAME EM PLACA INTERTRAVADAS DE E.V.A TAM. 100 mm x 100 mm 10 mm Espessura

4.36 SALA 5 - BAÚ ORGANIZADOR MDF 30, DUAS TAMPAS DE ACESSO, 4 DIVISÕES, 6 RODAS, C 1600 mm x L 470

4.37 SALA 5 - BLOCÃO 88 PEÇAS - BLOCOS DE MONTAR EM PLÁSTICO 100 mm x 100 mm

4.38 SALA 5 - KIT MAXXI PINOS COM 300 PEÇAS EM PLÁSTICO ABS, C 49 mm x L 24 mm

4.39 SALA 5 - KIT BIG LIG COM 44 PEÇAS C 110 mm x L 110 mm x A 50 mm

4.40 SALA 5 - GRUDA BLOCKS 4 MODELOS:PEÇA 1: 6x4x4,5 PEÇA 2: 5,5x5x6, PEÇA 3: 6x6x5, PEÇA 4: 6x8x7

250 mm X 250

4.42 SALA 5 - DADÃO DE PONTAS EM ESPUMA DE ALTA DENSIDADE 400mm x 400 mm x 400 mm

COMPOSTOS POR JOGOS DE ATIVIDADES MOTORAS, SENSORIAIS E SONORAS, C 2000 mm x L 80 mm x 170 mm

CIRCUITOS DE ATIVIDADES, EM FIGURAS LÚDICAS DE CAMINHÃO, PEIXINHO, PEZINHO E OSSINHO, C 220 mm x L 80

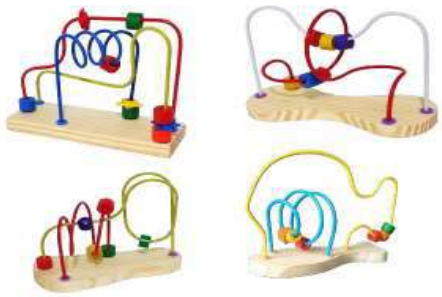

4.45 MANTA SOFT COBERTOR MICROFIBRA ANTIALÉRGICA 90cmx1,1cm CAMESA

5. INTERNO

5.1 AR CONDICIONADO SPLIT PHILCO 12.000 btus INVERTER 220V

5.2 KIT PRIMEIROS SOCORROS PARA EMERGÊNCIA COMPLETO COM TESOURA RENASCENÇA

5.3 KIT FERRAMENTA 142 PEÇAS E MALETA HAMMER

5.4 VARAL DE CHÃO COM ABAS SLIM EM AÇO REFORÇADO BRANCO MOR

5.5 KIT CARRINHO DE LIMPEZA PROFISSIONAL Nº3 AMARELO BRALIMPIA

5.6 CARRINHO DE MÃO (CARRIOLA) REFORÇADO 45L ESFERA

5.7 ESCADA DE ALUMÍNIO DOMÉSTICA 6 DEGRAUS REFORÇADA 120 KG MOR

5.8 TELEFONE SEM FIO DIGITAL INTELBRAS

5.9 ENCERADEIRA INDUSTRIAL 350mm ROTTERMAN 220V

5.10 MÁQUINA DE LAVAR 15 KG ELETROLUX 220V

5.11 ROUPEIRO DE AÇO LOCKER 12 PORTAS 198x92x40 LCK12PP

NOME DO PROJETO:	EDUCAÇÃO
LOCAL DO PROJETO:	ANTARES
QUANTIDADE DE ALUNOS:	1.350
BERÇÁRIO:	540
PRÉ ESCOLA:	810

TIPO	UNIFORMES	V. UNIT.	QTDE POR ALUNO	ANTARES	
				QTDE	VALOR
BERÇÁRIO	CONJUNTO BERMUDA INFANTIL (TAMANHO: 0 ATÉ 02 ANOS) E REGATA (TAMANHO: 0 ATÉ 2 ANOS) OU CONJUNTO BERMUDA INFANTIL (TAMANHO: 0 ATÉ 02 ANOS) E VESTIDO UNIFORME (TAMANHO: 0 ATÉ 2 ANOS).	R$ 38,80	2	1.080	R$ 41.904,00
BERÇÁRIO	TAPA FRALDA INFANTIL (TAMANHO: 0 ATÉ 02 ANOS).	R$ 17,45	2	1.080	R$ 18.846,00
BERÇÁRIO	REGATA INFANTIL (TAMANHO: 0 ATÉ 02 ANOS).	R$ 14,00	2	1.080	R$ 15.120,00
BERÇÁRIO	JAQUETA EM TECIDO PLANO COM CAPUZ (TAMANHO 0 ATÉ 02 ANOS).	R$ 44,60	1	540	R$ 24.084,00
BERÇÁRIO	CALÇA EM TECIDO PLANO (TAMANHO 0 ATÉ 02 ANOS).	R$ 22,30	1	540	R$ 12.042,00
BERÇÁRIO	MOCHILA INFANTIL (TAMANHO: 34(a) x 26 (l) x 11 (p) cm).	R$ 87,80	1	540	R$ 47.412,00
BERÇÁRIO	MEIA ESCOLAR - PAR (TAMANHO 17 ATÉ 26).	R$ 8,20	2	1.080	R$ 8.856,00
BERÇÁRIO	SANDÁLIA TIPO PAPETE (TAMANHO 24 A 32).	R$ 46,60	1	540	R$ 25.164,00
BERÇÁRIO	CALÇADO TIPO TÊNIS COM VELCRO PAPETE (TAMANHO 17/18 e 25/26).	R$ 80,50	1	540	R$ 43.470,00
BERÇÁRIO	**TOTAL**				**R$ 236.898,00**

TIPO	UNIFORMES	V. UNIT.	QTDE POR ALUNO	ANTARES	
				QTDE	VALOR
PRÉ ESCOLA	BERMUDA INFANTIL (TAMANHO: 04 ATÉ 08 ANOS) OU SHORT SAIA INFANTIL (TAMANHO: 04 ATÉ 08 ANOS).	R$ 24,25	2	1.620	R$ 39.285,00
PRÉ ESCOLA	TAPA FRALDA INFANTIL (TAMANHO: 02 ATÉ 08 ANOS).	R$ 17,45	2	1.620	R$ 28.269,00
PRÉ ESCOLA	CAMISETA BÁSICA (TAMANHO: 04 ATÉ 08 ANOS).	R$ 19,40	2	1.620	R$ 31.428,00
PRÉ ESCOLA	REGATA INFANTIL (TAMANHO: 04 ATÉ 08 ANOS).	R$ 18,45	1	810	R$ 14.944,50
PRÉ ESCOLA	JAQUETA EM TECIDO PLANO COM CAPUZ (TAMANHO 04 ATÉ 08 ANOS).	R$ 58,20	1	810	R$ 47.142,00
PRÉ ESCOLA	CALÇA EM TECIDO PLANO (TAMANHO 04 ATÉ 08 ANOS).	R$ 26,20	1	810	R$ 21.222,00
PRÉ ESCOLA	MOCHILA INFANTIL (TAMANHO: 34(a) x 26 (l) x 11 (p) cm).	R$ 87,80	1	810	R$ 71.118,00
PRÉ ESCOLA	MEIA ESCOLAR - PAR (TAMANHO 17 ATÉ 26).	R$ 8,20	2	1.620	R$ 13.284,00
PRÉ ESCOLA	SANDÁLIA TIPO PAPETE (TAMANHO 24 A 32).	R$ 46,60	1	810	R$ 37.746,00
PRÉ ESCOLA	CALÇADO TIPO TÊNIS COM VELCRO PAPETE (TAMANHO 17/18 e 25/26).	R$ 80,50	1	810	R$ 65.205,00
PRÉ ESCOLA	**TOTAL**				**R$ 369.643,50**

MARIA ROSA ESTEVES:88808475891

Assinado de forma digital por MARIA ROSA ESTEVES:88808475891

NOME DO PROJETO:	EDUCAÇÃO
LOCAL DO PROJETO:	ANTARES
QUANTIDADE DE ALUNOS:	1.350

PLANILHA DE LOCAÇÃO	ANTARES
DESCRIÇÃO	VALOR
ALUGUEL / MÊS	R$ 67.500,00

MARIA ROSA ESTEVES:88808475891

Assinado de forma digital por MARIA ROSA ESTEVES:88808475891

CLAUDIA MAIA NOBRE PAES
ARQUITETA
KARLA CHRISTINA DUARTE PINTO
ARQUITETA

PROJETO ARQUITETÔNICO

PROJETO ARQUITETÔNICO DE REFORMA E AMPLIAÇÃO PARA IMPLANTAÇÃO DE UMA CRECHE A SITUAR-SE NA AV. MENINO MARCELO - RODOVIA BR 116 - BAIRRO ANTARES, MACEIÓ/AL.

DATA: OUTUBRO/2023	REFERÊNCIAS: PL DE LAYOUT PAV. TÉRREO
RESPONSÁVEL: WEVERTON VERÍSSIMO	ESCALA: 1/75

ARQUIVO: S14-AP-REF-CRECHE-SANTOS DUMONT-R00

ARQUITETA — AUTORA: CLAUDIA MAIA NOBRE PAES
CAU/AL A128172-2
CPF: 062.271.864-03

PROPRIETÁRIO — INSTITUTO DE GESTÃO EDUCACIONAL E VALORIZAÇÃO DO ENSINO - IGEVE
CNPJ: 08.413.401/0001-60

CONSTRUÇÃO

QUADRO DE ÁREAS	
TERRENO	9.075,75m²
ÁREA DE CONSTRUÇÃO EXISTENTE	1.000,00m²
AMPLIAÇÃO	882,17m²
ÁREA DE CONSTRUÇÃO TOTAL	1.882,17m²
CUBAGEM	3.221,30m³

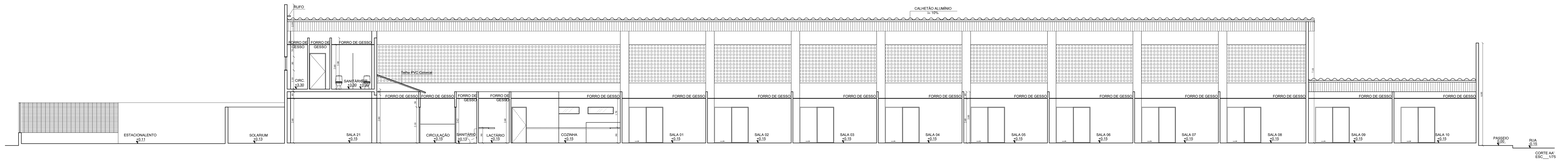

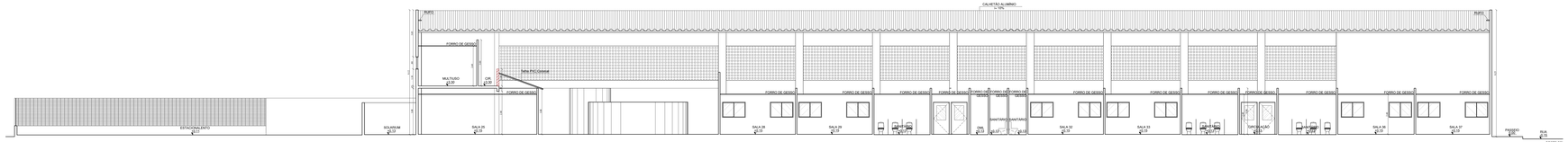

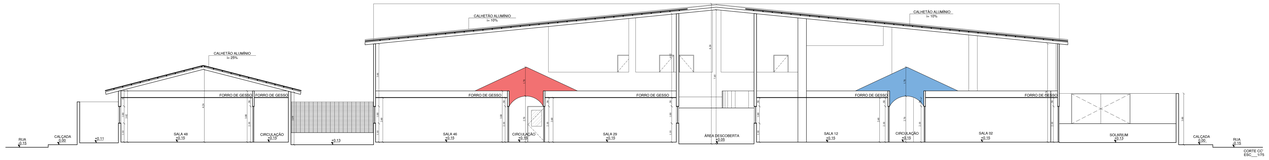

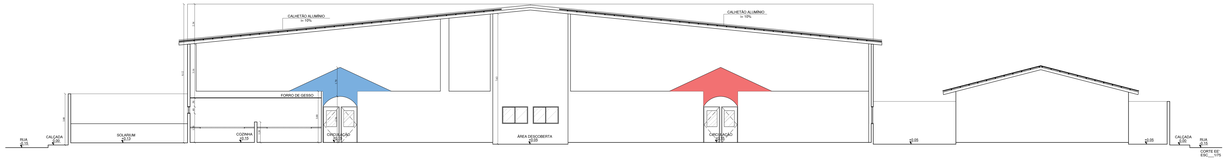

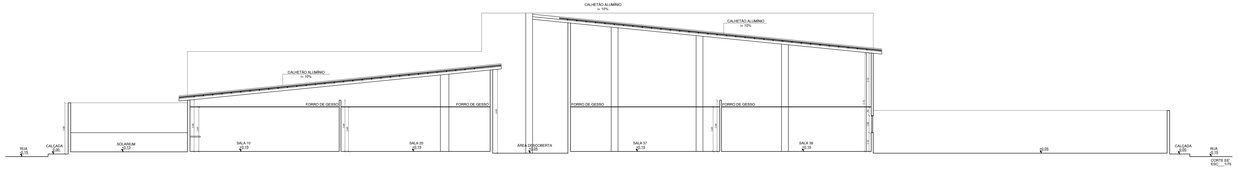

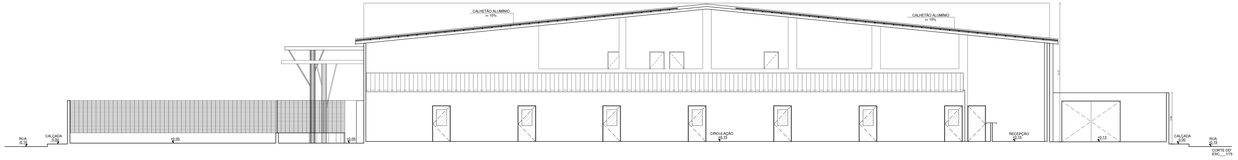

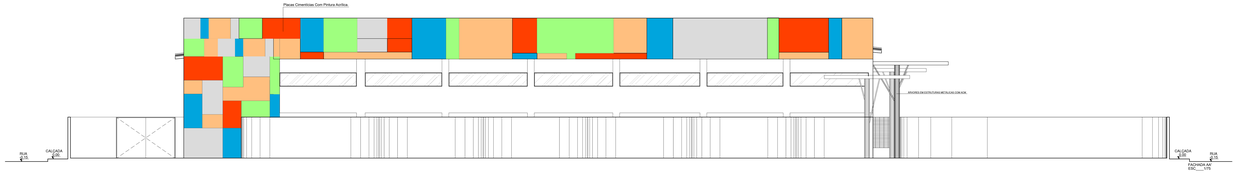

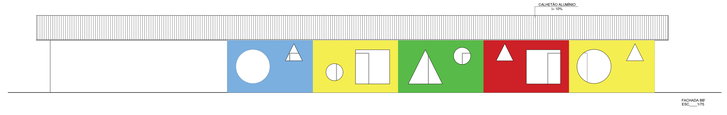

CLAUDIA MAIA NOBRE PAES
ARQUITETA
KARLA CHRISTINA DUARTE PINTO
ARQUITETA

PROJETO ARQUITETÔNICO

PROJETO ARQUITETÔNICO DE REFORMA E AMPLIAÇÃO PARA IMPLANTAÇÃO DE UMA CRECHE A SITUAR-SE NA AV. MENINO MARCELO - RODOVIA BR 316 - BAIRRO ANTARES, MACEIÓ,AL.

DATA: OUTUBRO/2023		REFERÊNCIAS: PL. DE LAYOUT PAV. TÉRREO
DESENHO: WEVERTON VERÍSSIMO		ESCALA: 1/75

ARQUIVO: 514-AP-REF-CRECHE-SANTOS DUMONT-R00

ARQUITETA — AUTORA: CLAUDIA MAIA NOBRE PAES
CPF: 042.272.904-16
CPF: 250.217.004-10

PROPRIETÁRIO — INSTITUTO DE GESTÃO EDUCACIONAL E VALORIZAÇÃO DO ENSINO - IGEVE
CNPJ: 28.415.401/0001-02

CONSTRUÇÃO

QUADRO DE ÁREAS:	
TERRENO:	5.375,75m²
CONSTRUÇÃO EXISTENTE:	4.359,18m²
AMPLIAÇÃO:	652,17m²
CONSTUÇÃO TOTAL:	5.011,35m²
COBERTA:	2.21,36m²

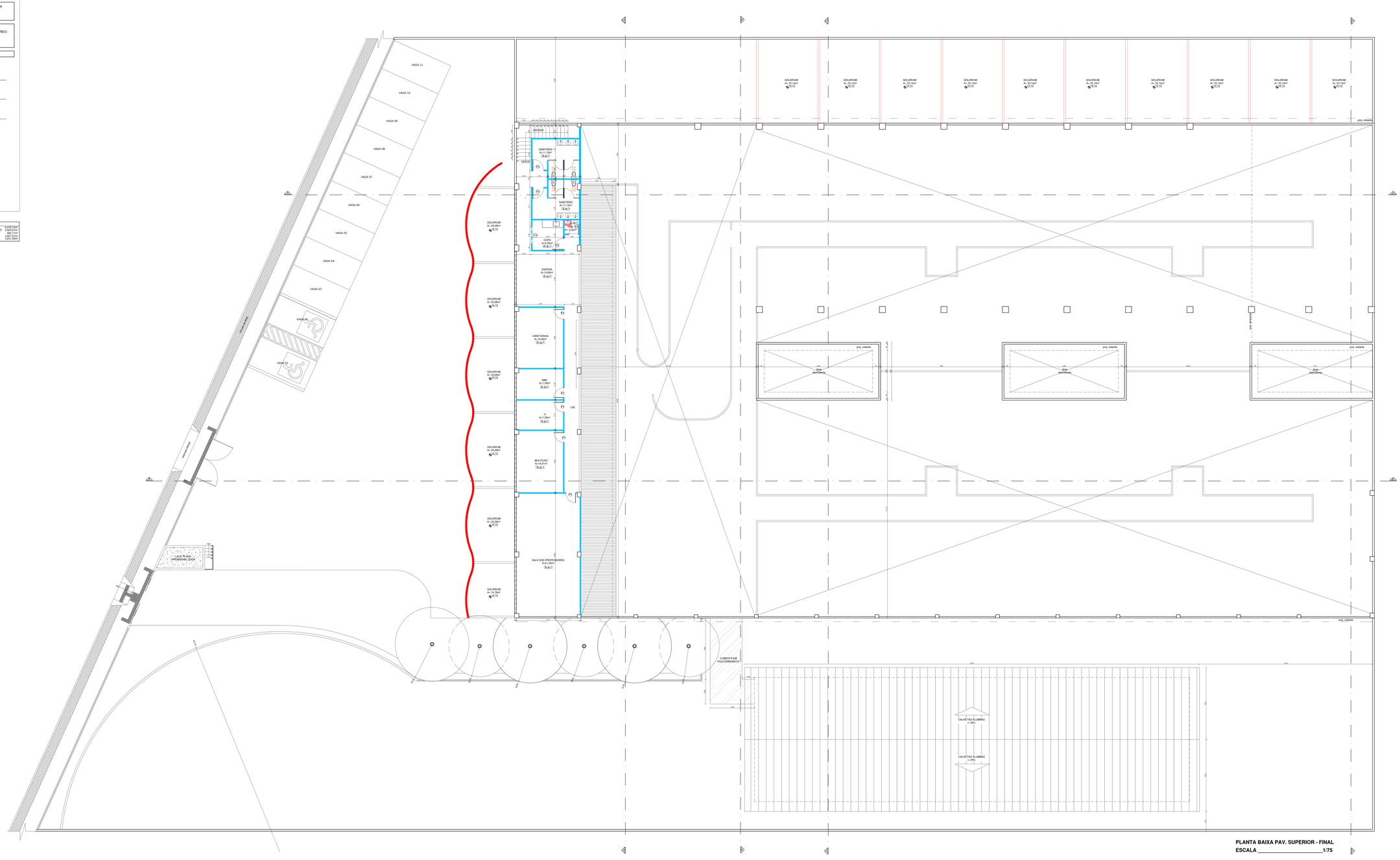

PLANTA BAIXA PAV. SUPERIOR - FINAL
ESCALA _____1/75

CLAUDIA MAIA NOBRE PAES
ARQUITETA
KARLA CHRISTINA DUARTE PINTO
ARQUITETA

PRANCHA Nº
08/09

PROJETO ARQUITETÔNICO

PROJETO ARQUITETÔNICO DE REFORMA E AMPLIAÇÃO PARA IMPLANTAÇÃO DE UMA CRECHE A SITUAR-SE NA AV. MENINO MARCELO - RODOVIA BR 316 - BAIRRO ANTARES, MACEIÓ,AL.

DATA: OUTUBRO/2023		REFERÊNCIAS: PL. DE LAYOUT PAV. TÉRREO
DESENHO: WEVERTON VERÍSSIMO		ESCALA: 1/75

ARQUIVO: 514-AP-REF-CRECHE-SANTOS DUMONT-R00

ARQUITETA — AUTORA: CLAUDIA MAIA NOBRE PAES
CAU: A35264-8
CPF: 292.217.284-15

PROPRIETÁRIO — INSTITUTO DE GESTÃO EDUCACIONAL E VALORIZAÇÃO DO ENSINO - IGEVE
CNPJ: 28.413.401/0001-02

CONSTRUÇÃO

LEGENDA - ESQUADRIAS:

CÓD.	DIMENSÕES	TIPO	MATERIAIS	OBSERVAÇÃO
P1	0.80x0.10m	GIRO	MADEIRA PRENSADA PINTADA COM ESMALTE	1 FOLHA
P2	0.90x0.10m	GIRO	MADEIRA PRENSADA PINTADA COM ESMALTE	1 FOLHA
P2v	0.90x0.10m	GIRO	MADEIRA PRENSADA PINTADA + VIDRO INCOLOR	1 FOLHA
P2c	0.90x0.10m	CORRER	MADEIRA PRENSADA PINTADA COM ESMALTE	1 FOLHA
P2v	1.00x2.10m	GIRO-COM VISOR	MADEIRA PRENSADA PINTADA + VIDRO INCOLOR	1 FOLHA
P4	2.00x2.10m	CORRER	ALUMÍNIO	2 FOLHAS
P5	1.60x2.10m	GIRO	ALUMÍNIO	2 FOLHAS
P6	3.40x2.10m	CORRER	ALUMÍNIO	4 FOLHAS
P6c	3.45x2.40m	GIRO	ALUMÍNIO	2 FOLHAS
J1a	1.50x0.45/1.70m	CORRER	ALUMÍNIO COM VIDRO INCOLOR	
J1b	1.50x1.40/2.70m	CORRER	ALUMÍNIO COM VIDRO INCOLOR	
J1c	1.50x1.05/1.10m	CORRER	ALUMÍNIO COM VIDRO INCOLOR	
J2	0.80x0.40/1.70m	CORRER	ALUMÍNIO COM VIDRO INCOLOR	
J4	0.50x0.45/1.70m	CORRER	ALUMÍNIO COM VIDRO INCOLOR	
J4a	1.50x0.40/1.70m	CORRER	ALUMÍNIO COM VIDRO INCOLOR	

LEGENDA - ESPECIFICAÇÕES - MATERIAL DE ACABAMENTO

PISO	
A	PISO CERÂMICO
B	PISO ELEVADO
C	GRAMA -TERRENO NATURAL
PAREDE	
A	1 PINTURA
B	2 REVESTIMENTO CERÂMICO
TETO	
1	FORRO
2	DECK
3	LAJE
4	TELHADO APARENTE

LEGENDA - FORRO

TELHADO METÁLICO APARENTE

FORRO DE GESSO ACARTONADO PLANO, h= 2.85m, COM PINTURA EM TINTA LATEX NA COR BRANCO GELO.

QUADRO DE AREAS

ÁREA TOTAL CONSTRUÇÃO EXISTENTE	3.278,27m²
AMPLIAÇÃO	2.933,67m²
ÁREA TOTAL CONSTRUÇÃO TOTAL	192,77m²
	3.201,36m²

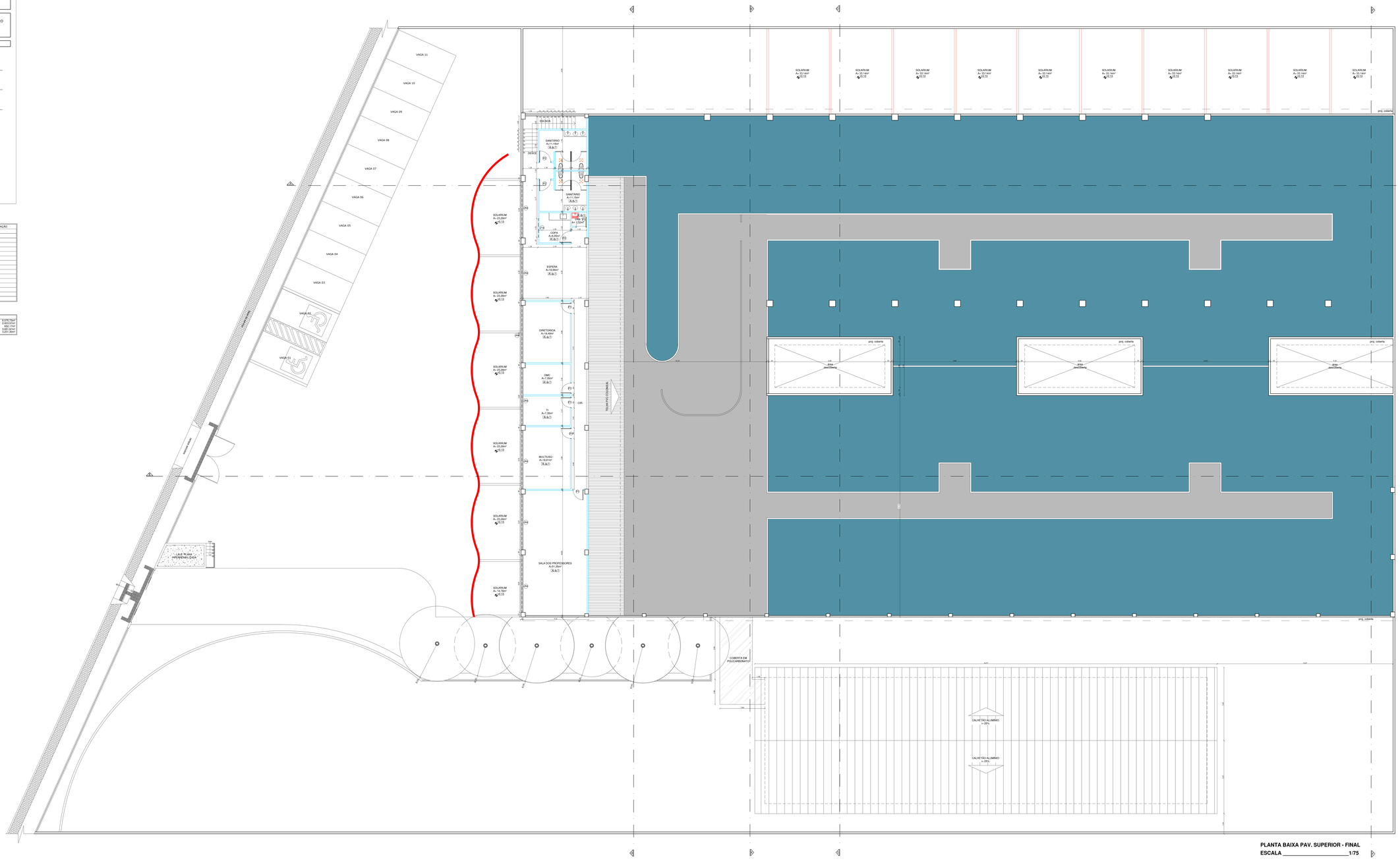

PLANTA BAIXA PAV. SUPERIOR - FINAL
ESCALA _____1/75

CLAUDIA MAIA NOBRE PAES
ARQUITETA

KARLA CHRISTINA DUARTE PINTO
ARQUITETA

PROJETO ARQUITETÔNICO

PROJETO ARQUITETÔNICO DE REFORMA E AMPLIAÇÃO PARA IMPLANTAÇÃO DE UMA CRECHE A SITUAR-SE NA AV. MENINO MARCELO - RODOVIA BR 316 - BAIRRO ANTARES, MACEIÓ,AL.

DATA: OUTUBRO/2023

DESENHO: WEVERTON VERÍSSIMO

REFERÊNCIAS: PL. DE LAYOUT PAV. TÉRREO

ESCALA: 1:75

ARQUIVO: 514-AP-REF-CRECHE-SANTOS DUMONT-R00

ARQUITETA: AUTORA: CLAUDIA MAIA NOBRE PAES
CPF: 042.212.504-12
CPF: 262.217.004-15

PROPRIETÁRIO: INSTITUTO DE GESTÃO EDUCACIONAL E VALORIZAÇÃO DO ENSINO - IGEVE
CNPJ: 28.413.401/0001-02

CONSTRUÇÃO

QUADRO DE ÁREAS:	
TERRENO:	5.075,75m²
CONSTRUÇÃO EXISTENTE:	4.359,18m²
AMPLIAÇÃO:	492,17m²
CONSTUÇÃO TOTAL:	5.851,97m²
COBERTA:	5.231,36m²

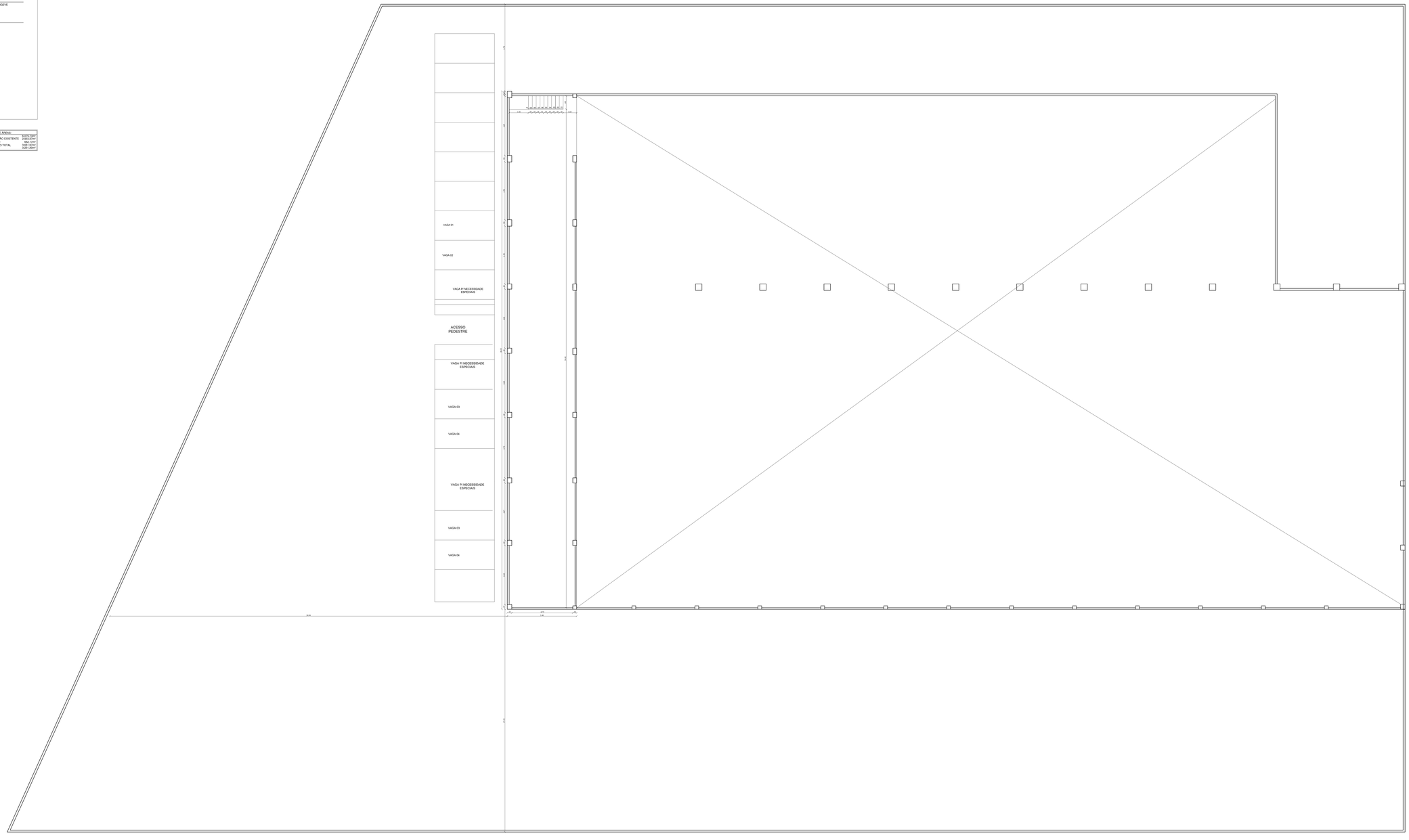

CLAUDIA MAIA NOBRE PAES
ARQUITETA
KARLA CHRISTINA DUARTE PINTO
ARQUITETA

PROJETO ARQUITETÔNICO

PROJETO ARQUITETÔNICO DE REFORMA E AMPLIAÇÃO PARA IMPLANTAÇÃO DE UMA CRECHE A SITUAR-SE NA AV. MENINO MARCELO - RODOVIA BR 316 - BAIRRO ANTARES, MACEIÓ,AL.

DATA: OUTUBRO/2023	REFERÊNCIAS: PL. DE LAYOUT PAV. TÉRREO
DESENHO: WEVERTON VERÍSSIMO	ESCALA: 1/75

ARQUIVO: 514-AP-REF-CRECHE-SANTOS DUMONT-R00

ARQUITETA: AUTORA: CLAUDIA MAIA NOBRE PAES CAU-AL: A-21206-3 CPF: 292.217.584-15

PROPRIETÁRIO: INSTITUTO DE GESTÃO EDUCACIONAL E VALORIZAÇÃO DO ENSINO - IGEVE CNPJ: 28.413.401/0001-02

CONSTRUÇÃO:

QUADRO DE ÁREAS:	
TERRENO	5.075,75m²
CONSTRUÇÃO EXISTENTE	3.392,75m²
AMPLIAÇÃO	492,17m²
CONSTUÇÃO TOTAL	3.951,97m²
COBERTA	3.231,36m²

PLANTA BAIXA PAV. TÉRREO - FINAL
ESCALA _____1/75

CLAUDIA MAIA NOBRE PAES
ARQUITETA
KARLA CHRISTINA DUARTE PINTO
ARQUITETA

PROJETO ARQUITETÔNICO

PROJETO ARQUITETÔNICO DE REFORMA E AMPLIAÇÃO PARA IMPLANTAÇÃO DE UMA CRECHE A SITUAR-SE NA AV. MENINO MARCELO - RODOVIA BR 316 - BAIRRO ANTARES, MACEIÓ,AL.

DATA: OUTUBRO/2023		REFERÊNCIAS: PL. DE LAYOUT PAV. TÉRREO
DESENHO: WEVERTON VERÍSSIMO		ESCALA: 1/75

ARQUIVO: 514-AP-REF-CRECHE-SANTOS DUMONT-R00

ARQUITETA — AUTORA: CLAUDIA MAIA NOBRE PAES CAU: A36708-5 CPF: 292.217.004-10

PROPRIETÁRIO — INSTITUTO DE GESTÃO EDUCACIONAL E VALORIZAÇÃO DO ENSINO - IGEVE CNPJ: 28.413.401/0001-02

CONSTRUÇÃO

LEGENDA - ESQUADRIAS:

CÓD.	DIMENSÕES	TIPO	MATERIAIS	OBSERVAÇÃO
P1	0.80x0.10m	GIRO	MADEIRA PRENSADA PINTADA COM ESMALTE	1 FOLHA
P2	0.80x0.10m	GIRO	MADEIRA PRENSADA PINTADA COM ESMALTE	1 FOLHA
P2v	0.80x0.10m	GIRO	MADEIRA PRENSADA PINTADA + VIDRO INCOLOR	1 FOLHA
P3	0.80x0.10m	CORRER	MADEIRA PRENSADA PINTADA COM ESMALTE	1 FOLHA
P3v	1.00x0.10m	GIRO COM VISOR	MADEIRA PRENSADA PINTADA + VIDRO INCOLOR	1 FOLHA
P4	2.00x0.10m	CORRER	ALUMÍNIO	2 FOLHAS
P5	1.60x0.10m	GIRO	ALUMÍNIO	2 FOLHAS
P6	1.40x0.10m	CORRER	ALUMÍNIO	4 FOLHAS
P6v	3.45x0.40m	GIRO	ALUMÍNIO	2 FOLHAS
J1a	1.50x0.45/1.70m	CORRER	ALUMÍNIO COM VIDRO INCOLOR	
J1b	1.50x1.40/2.75m	CORRER	ALUMÍNIO COM VIDRO INCOLOR	
J1c	1.50x1.05/1.10m	CORRER	ALUMÍNIO COM VIDRO INCOLOR	
J2	0.80x0.40/1.70m	CORRER	ALUMÍNIO COM VIDRO INCOLOR	
J4	0.50x0.40/1.70m	CORRER	ALUMÍNIO COM VIDRO INCOLOR	

LEGENDA - ESPECIFICAÇÕES - MATERIAL DE ACABAMENTO

PISO
A - PISO CERÂMICO
B - PAINEL EPÓXIDO
C - GRAMA - TERRENO NATURAL

PAREDE
A - CINTA PLA
B - REVESTIMENTO CERÂMICO

TETO
1 - GESSO
2 - LAJE
3 - FORRO APARENTE

QUADRO DE ÁREAS:

TERRENO	9.376,75m²
CONSTRUÇÃO EXISTENTE	2.551,77m²
AMPLIAÇÃO	850,57m²
CONSTRUÇÃO TOTAL	3.401,87m²
COBERTA	3.401,30m²

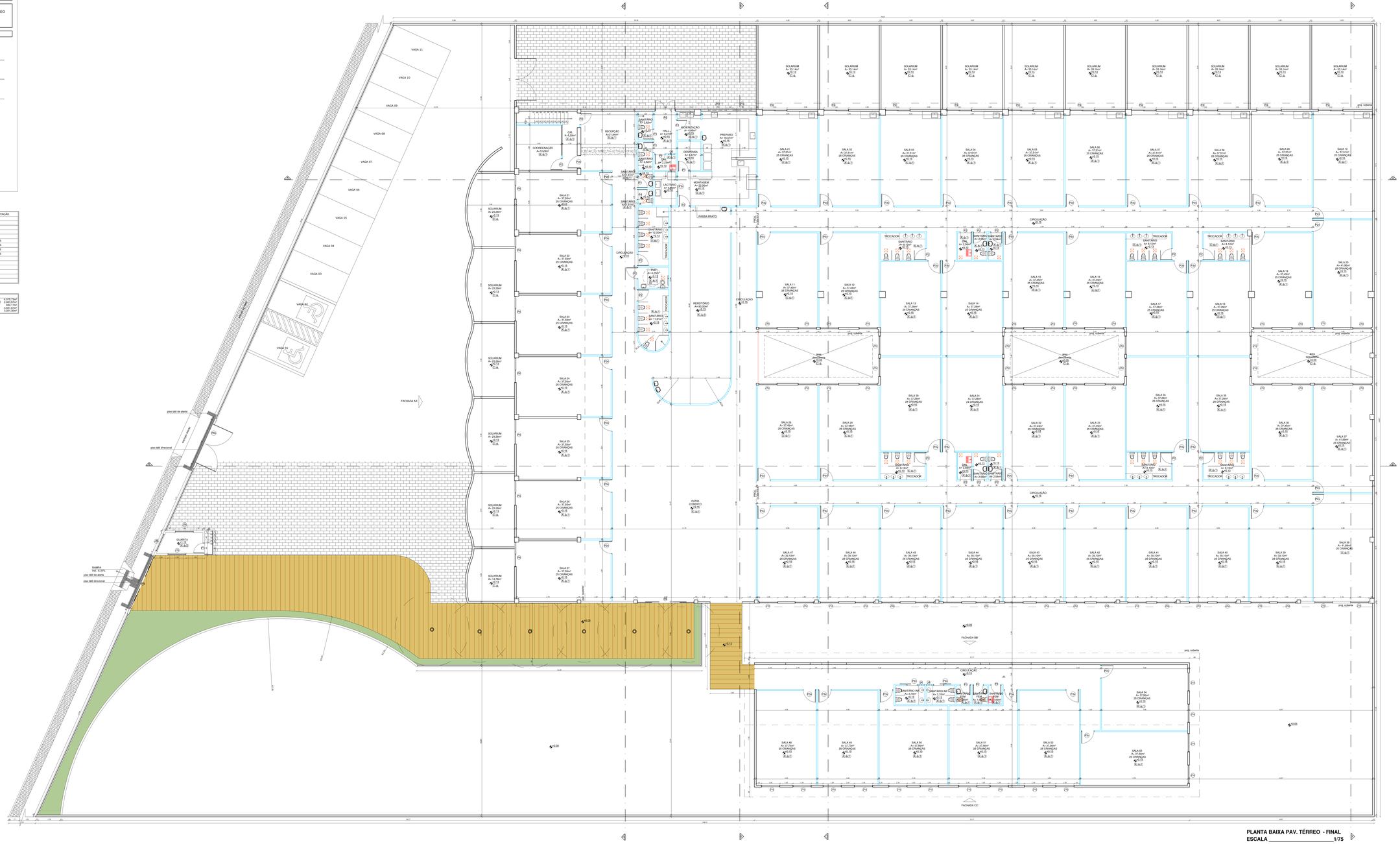

PLANTA BAIXA PAV. TÉRREO - FINAL
ESCALA _____1/75

CLAUDIA MAIA NOBRE PAES
ARQUITETA
KARLA CHRISTINA DUARTE PINTO
ARQUITETA

PRANCHA
02/09

PROJETO ARQUITETÔNICO

PROJETO ARQUITETÔNICO DE REFORMA E AMPLIAÇÃO PARA IMPLANTAÇÃO DE UMA CRECHE A SITUAR-SE NA AV. MENINO MARCELO - RODOVIA BR 316 - BAIRRO ANTARES, MACEIÓ,AL.

DATA: OUTUBRO/2023		REFERÊNCIAS: PL. DE LAYOUT PAV. TÉRREO
DESENHO: WEVERTON VERÍSSIMO		ESCALA: 1/75

ARQUIVO: 514-AP-REF-CRECHE-SANTOS DUMONT-R00

ARQUITETA: AUTORA: CLAUDIA MAIA NOBRE PAES
CPF: 392.217.004-15
CPF: 292.217.004-15

PROPRIETÁRIO: INSTITUTO DE GESTÃO EDUCACIONAL E VALORIZAÇÃO DO ENSINO - IGEVE
CNPJ: 28.413.401/0001-52

CONSTRUÇÃO:

QUADRO DE ÁREAS:	
TERRENO:	5.375,75m²
CONSTRUÇÃO EXISTENTE:	4.368,18m²
AMPLIAÇÃO:	652,17m²
CONSTUÇÃO TOTAL:	5.951,97m²
COBERTA:	5.231,06m²

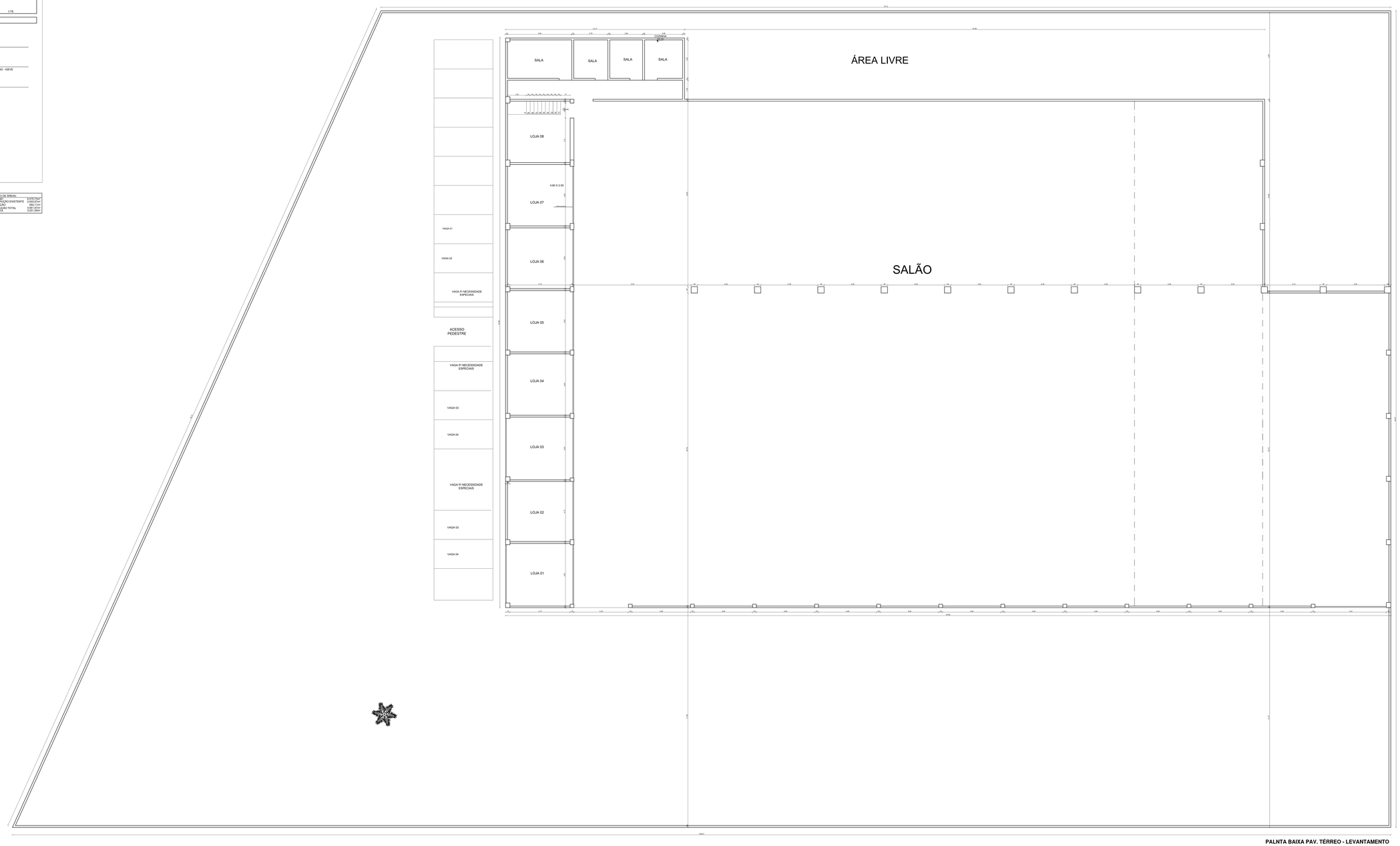

PALNTA BAIXA PAV. TÉRREO - LEVANTAMENTO
ESCALA _____1/75

CLAUDIA MAIA NOBRE PAES
ARQUITETA

KARLA CHRISTINA DUARTE PINTO
ARQUITETA

PROJETO ARQUITETÔNICO

PROJETO ARQUITETÔNICO DE REFORMA E AMPLIAÇÃO PARA IMPLANTAÇÃO DE UMA CRECHE A SITUAR-SE NA AV. MENINO MARCELO - RODOVIA BR 316 - BAIRRO ANTARES, MACEIÓ,AL.

DATA: OUTUBRO/2023		REFERÊNCIAS: PL. DE LAYOUT PAV. TÉRREO
DESENHO: WEVERTON VERÍSSIMO		ESCALA: 1/75

ARQUIVO: 514-AP-REF-CRECHE-SANTOS DUMONT-R00

ARQUITETA: AUTORA: CLAUDIA MAIA NOBRE PAES
CPF: 042.272.934-15
CPF: 250.217.004-10

PROPRIETÁRIO: INSTITUTO DE GESTÃO EDUCACIONAL E VALORIZAÇÃO DO ENSINO - IGEVE
CNPJ: 28.413.401/0001-02

CONSTRUÇÃO:

QUADRO DE ÁREAS:	
TERRENO:	5.375,75m²
CONSTRUÇÃO EXISTENTE:	4.492,18m²
AMPLIAÇÃO:	692,17m²
CONSTUÇÃO TOTAL:	5.691,97m²
COBERTA:	5.231,36m²

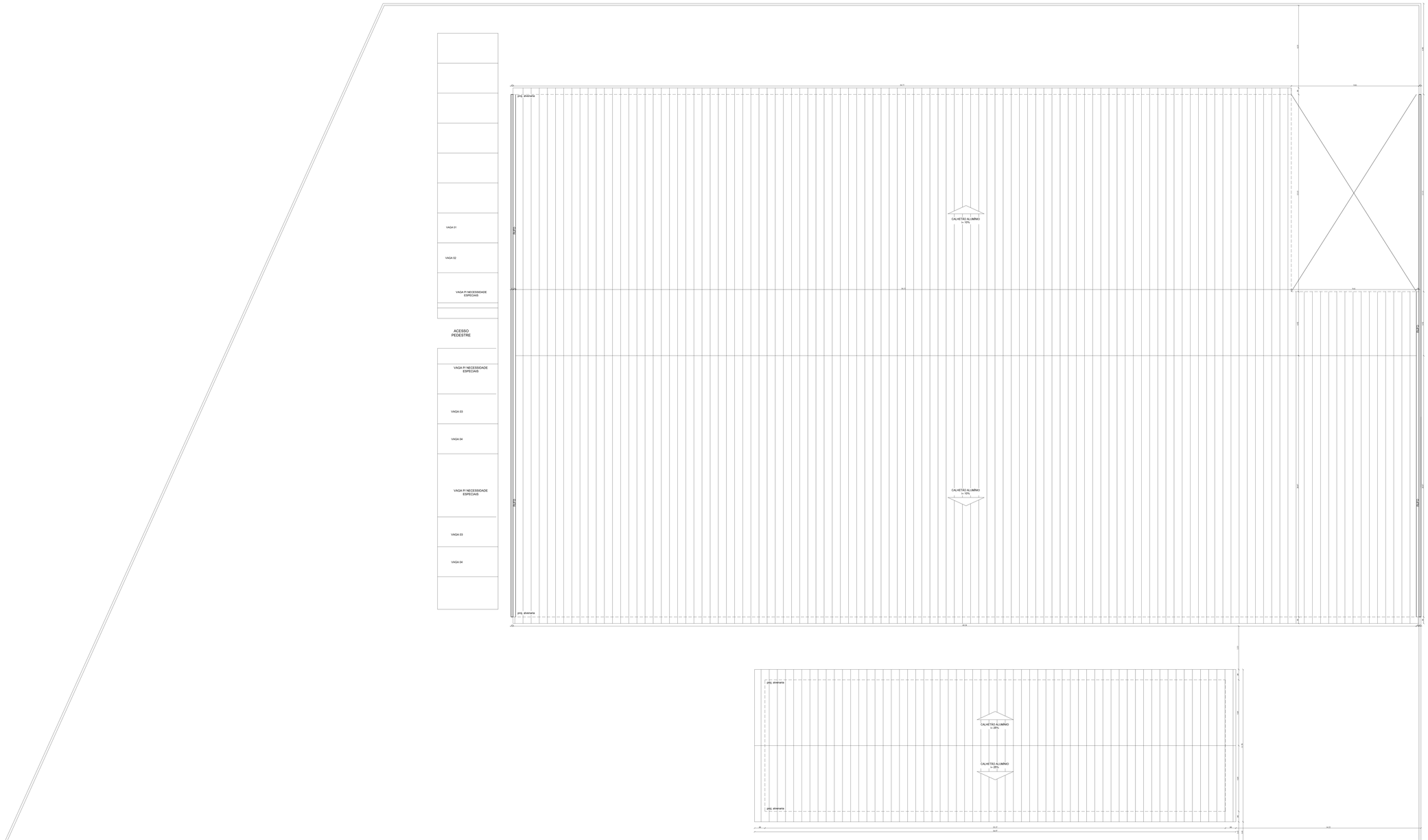

PLANTA DE LOCAÇÃO E COBERTA
ESCALA _____1/75

CLAUDIA MAIA NOBRE PAES
ARQUITETA
KARLA CHRISTINA DUARTE PINTO
ARQUITETA

PRANCHA
01/09

PROJETO ARQUITETÔNICO

PROJETO ARQUITETÔNICO DE REFORMA E AMPLIAÇÃO PARA IMPLANTAÇÃO DE UMA CRECHE A SITUAR-SE NA AV. MENINO MARCELO - RODOVIA BR 316 - BAIRRO ANTARES, MACEIÓ,AL

DATA: OUTUBRO/2023		REFERÊNCIAS: PL. DE LAYOUT PAV. TÉRREO
DESENHO: WEVERTON VERÍSSIMO		ESCALA: 1/75

ARQUIVO: 514-AP-REF-CRECHE-SANTOS DUMONT-R00

ARQUITETA — AUTORA: CLAUDIA MAIA NOBRE PAES
CPF: 042.272.904-40
CPF: 292.277.284-15

PROPRIETÁRIO — INSTITUTO DE GESTÃO EDUCACIONAL E VALORIZAÇÃO DO ENSINO - IGEVE
CNPJ: 28.413.401/0001-92

CONSTRUÇÃO

QUADRO DE ÁREAS:	
TERRENO	9.375,75m²
CONSTRUÇÃO EXISTENTE	4.516,18m²
AMPLIAÇÃO	892,17m²
CONSTUÇÃO TOTAL	5.891,97m²
COBERTA	3.214,36m²

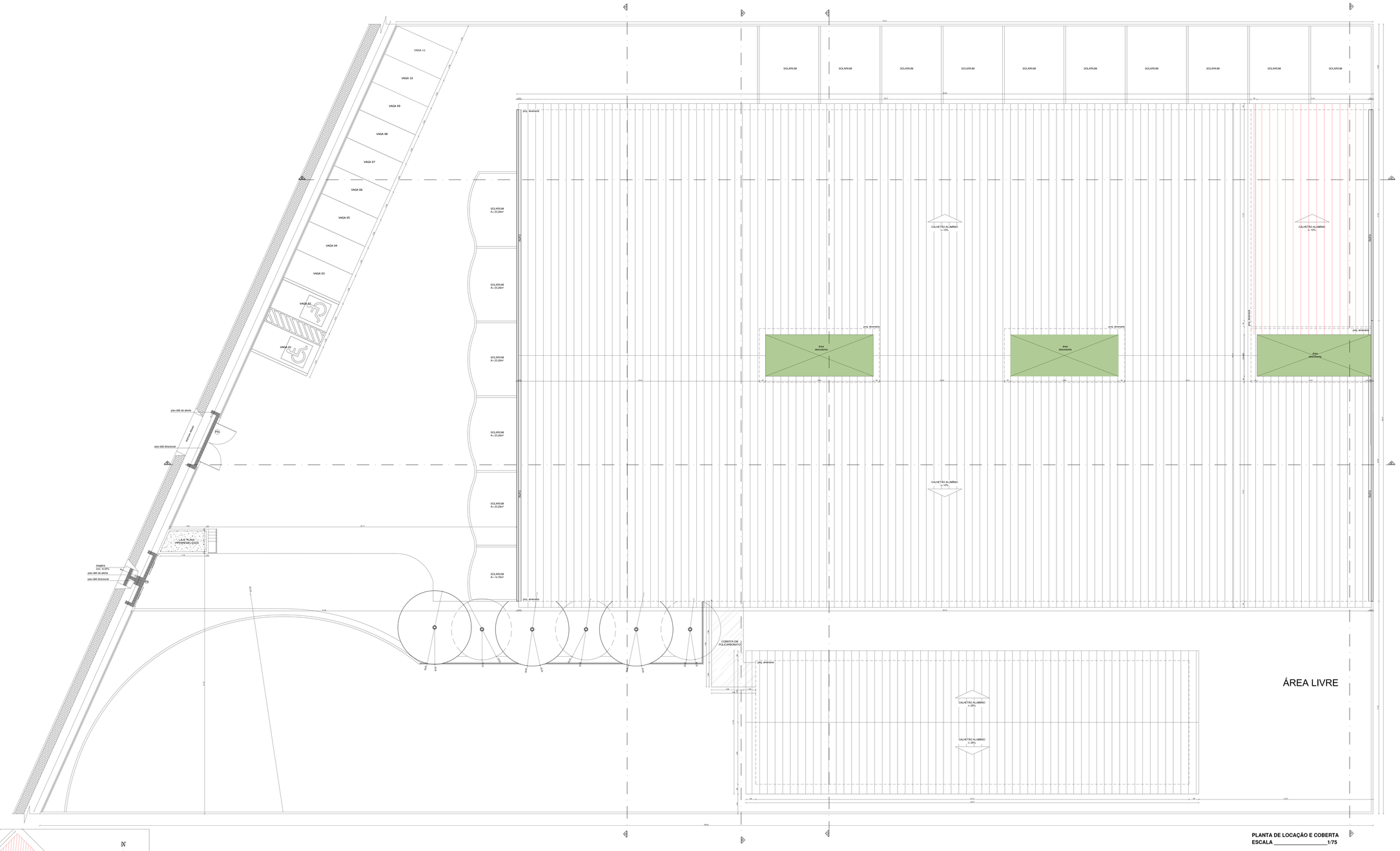

PLANTA DE LOCAÇÃO E COBERTA
ESCALA _____1/75

PLANTA DE SITUAÇÃO
ESC _____1/500

HBX

CONSTRUTORA HBX

PROPOSTA ORÇAMENTÁRIA
OBRA – REFORMA CRECHE ANTARES
LOCAL – MACEIÓ / AL

HBX CONSTRUTORA HBX

OBRA

REFORMA CRECHE ANTARES

Bancos
SINAPI - 10/2023 - Alagoas
ORSE - 09/2023 - Sergipe

B.D.I.
25,0%

Encargos Sociais
Não Desonerado: embutido nos preços unitário dos insumos de mão de obra, de acordo com as bases.

PLANILHA ORÇAMENTÁRIA

Item	Código	Banco	Descrição	Unidade	Quantidade	Valor Unitário	Valor Unitário com BDI	Total	Peso (%)
1			**SERVIÇOS PRELIMINARES**					**589.673,95**	**11,08 %**
1.1		ACORDÃO TCU	MOBILIZAÇÃO E DESMOBILIZAÇÃO DE CANTEIRO DE OBRA	%	1,50%	4.830.015,52	6.037.519,40	90.562,79	1,70 %
1.2		ACORDÃO TCU	ADMINISTRAÇÃO DA OBRA	%	6,50%	5.323.852,51	6.654.815,63	432.563,01	8,12 %
1.3		CPU	ELABORAÇÃO DE PROJETOS COMPLEMENTARES (ELÉTRICO, HIDRO-SANIT, CLIMATIZAÇÃO, E COMBATE A INCÊNDIO)	%	1,00%	5.323.852,51	6.654.815,63	66.548,15	1,25 %
2			**SISTEMA DE VEDAÇÃO VERTICAL INTERNA**					**1.085.662,93**	**20,39 %**
2.1	96369	SINAPI	PAREDE COM SISTEMA EM CHAPAS DE GESSO PARA DRYWALL, USO INTERNO, COM DUAS FACES DUPLAS E ESTRUTURA METÁLICA COM GUIAS DUPLAS PARA PAREDES COM ÁREA LÍQUIDA MAIOR OU IGUAL A 6 M2, COM VÃOS. AF_07/2023_PS	m²	2322,16	226,17	282,71	656.497,85	12,33 %
2.2	96114	SINAPI	FORRO EM DRYWALL, PARA AMBIENTES COMERCIAIS, INCLUSIVE ESTRUTURA BIRECIONAL DE FIXAÇÃO. AF_08/2023_PS	m²	4143,32	82,87	103,58	429.165,08	8,06 %
3			**ESQUADRIAS**					**133.429,16**	**2,51 %**
3.1			**PORTAS E ACESSÓRIOS**					**125.748,51**	**2,36 %**
3.1.1	100689	SINAPI	KIT DE PORTA DE MADEIRA FRISADA, SEMI-OCA (LEVE OU MÉDIA), PADRÃO MÉDIO, 80X210CM, ESPESSURA DE 3,5CM, ITENS INCLUSOS: DOBRADIÇAS, MONTAGEM E INSTALAÇÃO DE BATENTE, FECHADURA COM EXECUÇÃO DO FURO - FORNECIMENTO E INSTALAÇÃO. AF_12/2019	UN	83	1.001,36	1.251,70	103.891,10	1,95 %
3.1.2	90844	SINAPI	KIT DE PORTA DE MADEIRA PARA PINTURA, SEMI-OCA (LEVE OU MÉDIA), PADRÃO MÉDIO, 90X210CM, ESPESSURA DE 3,5CM, ITENS INCLUSOS: DOBRADIÇAS, MONTAGEM E INSTALAÇÃO DO BATENTE, FECHADURA COM EXECUÇÃO DO FURO - FORNECIMENTO E INSTALAÇÃO. AF_12/2019	UN	17	1.028,59	1.285,73	21.857,41	0,41 %
3.2			**PINTURA - PORTAS**					**7.680,65**	**0,14 %**
3.2.1	102193	SINAPI	LIXAMENTO DE MADEIRA PARA APLICAÇÃO DE FUNDO OU PINTURA. AF_01/2021	m²	368,2	1,69	2,11	776,90	0,01 %
3.2.2	102218	SINAPI	PINTURA TINTA DE ACABAMENTO (PIGMENTADA) ESMALTE SINTÉTICO FOSCO EM MADEIRA, 2 DEMÃOS. AF_01/2021	m²	368,2	15,00	18,75	6.903,75	0,13 %
4			**SISTEMA DE COBERTURA**					**901.240,80**	**16,93 %**

4.1	94216	SINAPI	TELHAMENTO COM TELHA METÁLICA TERMOACÚSTICA E = 30 MM, COM ATÉ 2 ÁGUAS, INCLUSO IÇAMENTO. AF_07/2019	m²	2740	217,93	272,41	746.403,40	14,02 %
4.2	92580	SINAPI	TRAMA DE AÇO COMPOSTA POR TERÇAS PARA TELHADOS DE ATÉ 2 ÁGUAS PARA TELHA ONDULADA DE FIBROCIMENTO, METÁLICA, PLÁSTICA OU TERMOACÚSTICA, INCLUSO TRANSPORTE VERTICAL. AF_07/2019	m²	2740	45,21	56,51	154.837,40	2,91 %
5			**SISTEMAS DE PISOS INTERNOS E EXTERNOS (PAVIMENTAÇÃO)**					**758.356,54**	**14,24 %**
5.1	97096	SINAPI	CONCRETAGEM DE RADIER, PISO DE CONCRETO OU LAJE SOBRE SOLO, FCK 30 MPA - LANÇAMENTO, ADENSAMENTO E ACABAMENTO. AF_09/2021	m³	284,16	589,54	736,92	209.403,18	3,93 %
5.2	94993	SINAPI	EXECUÇÃO DE PASSEIO (CALÇADA) OU PISO DE CONCRETO COM CONCRETO MOLDADO IN LOCO, USINADO, ACABAMENTO CONVENCIONAL, ESPESSURA 6 CM, ARMADO. AF_08/2022	m²	775,48	81,07	101,33	78.579,38	1,48 %
5.3	104162	SINAPI	PISO EM GRANILITE, MARMORITE OU GRANITINA EM AMBIENTES INTERNOS, COM ESPESSURA DE 8 MM, INCLUSO MISTURA EM BETONEIRA, COLOCAÇÃO DAS JUNTAS, APLICAÇÃO DO PISO, 4 POLIMENTOS COM POLITRIZ, ESTUCAMENTO, SELADOR E CERA. AF_06/2022	m²	4196,77	89,67	112,08	470.373,98	8,84 %
6			**ESTRUTURA METÁLICA - MEZANINO**					**654.693,75**	**12,30 %**
6.1	12371	ORSE	Estrutura metálica em aço p/ Mezaninos e Plataformas, vão livre até 6,00m, Chapa Xadrez 1/8", área superior a 50 m2, sobrecarga 300 kg/m2, pintura 01 demão de epoxi fundo óxido de ferro + 02 demãos de esmalte epoxi branco. Rev 03_03/2022	m²	643,75	813,60	1.017,00	654.693,75	12,30 %
7			**PINTURA**					**593.765,30**	**11,15 %**
7.1	88485	SINAPI	FUNDO SELADOR ACRÍLICO, APLICAÇÃO MANUAL EM PAREDE, UMA DEMÃO. AF_04/2023	m²	13462,22	3,25	4,06	54.656,61	1,03 %
7.2	88497	SINAPI	EMASSAMENTO COM MASSA LÁTEX, APLICAÇÃO EM PAREDE, DUAS DEMÃOS, LIXAMENTO MANUAL. AF_04/2023	m²	13462,22	14,73	18,41	247.839,47	4,66 %
7.2	104641	SINAPI	PINTURA LÁTEX ACRÍLICA ECONÔMICA, APLICAÇÃO MANUAL EM PAREDES, DUAS DEMÃOS. AF_04/2023	m²	13462,22	8,35	10,43	140.410,95	2,64 %
7.3	88484	SINAPI	FUNDO SELADOR ACRÍLICO, APLICAÇÃO MANUAL EM TETO, UMA DEMÃO. AF_04/2023	m²	4143,32	4,06	5,07	21.006,63	0,39 %
7.4	88497	SINAPI	EMASSAMENTO COM MASSA LÁTEX, APLICAÇÃO EM PAREDE, DUAS DEMÃOS, LIXAMENTO MANUAL. AF_04/2023	m²	4143,32	14,73	18,41	76.278,52	1,43 %
7.5	104639	SINAPI	PINTURA LÁTEX ACRÍLICA ECONÔMICA, APLICAÇÃO MANUAL EM TETO, DUAS DEMÃOS. AF_04/2023	m²	4143,32	10,35	12,93	53.573,12	1,01 %
8			**INSTALAÇÃO HIDRÁULICA**					**192.783,88**	**3,62 %**
8.1	104660	SINAPI	CONJUNTO DE PONTOS HIDRÁULICOS DE ÁGUA FRIA PARA BANHEIRO (RAMAL/SUB-RAMAL E DISTRIBUIÇÃO) EM PVC, COM TUBOS, CONEXÕES, REGISTROS, CORTES E FIXAÇÕES EM PRÉDIO COM TUBULAÇÕES EMBUTIDAS COM RASGO. AF_05/2023	UN	116	1.329,55	1.661,93	192.783,88	3,62 %
9			**INSTALAÇÃO SANITÁRIA**					**220.692,39**	**4,15 %**

9.1	97902	SINAPI	CAIXA ENTERRADA HIDRÁULICA RETANGULAR EM ALVENARIA COM TIJOLOS CERÂMICOS MACIÇOS, DIMENSÕES INTERNAS: 0,6X0,6X0,6 M PARA REDE DE ESGOTO. AF_12/2020	UN	45	516,71	645,88	29.064,60	0,55 %
9.2	98063	SINAPI	SUMIDOURO CIRCULAR, EM CONCRETO PRÉ-MOLDADO, DIÂMETRO INTERNO = 2,38 M, ALTURA INTERNA = 2,50 M, ÁREA DE INFILTRAÇÃO: 21,3 M² (PARA 8 CONTRIBUINTES). AF_12/2020_PA	UN	5	3.601,95	4.502,43	22.512,15	0,42 %
9.3	104677	SINAPI	CONJUNTO DE PONTOS DE COLETA DE ESGOTO PARA BANHEIRO (RAMAL DE ESGOTO SANITÁRIO), EM PVC SÉRIE NORMAL, COM TUBOS, CONEXÕES, RALOS, CAIXAS SIFONADAS, CORTES E FIXAÇÕES EM PRÉDIO COM PRUMADA DE DESCIDA DE ESGOTO FORA DO BANHEIRO. AF_05/2023	UN	116	637,53	796,91	92.441,56	1,74 %
9.4	98077	SINAPI	FILTRO ANAERÓBIO RETANGULAR, EM ALVENARIA COM TIJOLOS CERÂMICOS MACIÇOS, DIMENSÕES INTERNAS: 1,6 X 5,6 X H=1,67 M, VOLUME ÚTIL: 10752 L (PARA 103 CONTRIBUINTES). AF_12/2020	UN	4	15.334,82	19.168,52	76.674,08	1,44 %
10			**LOUÇAS E METAIS**					**62.374,50**	**1,17 %**
10.1	100848	SINAPI	VASO SANITÁRIO INFANTIL LOUÇA BRANCA - FORNECIMENTO E INSTALACAO. AF_01/2020	UN	63	530,49	663,11	41.775,93	0,78 %
10.2	86943	SINAPI	LAVATÓRIO LOUÇA BRANCA SUSPENSO, 29,5 X 39CM OU EQUIVALENTE, PADRÃO POPULAR, INCLUSO SIFÃO FLEXÍVEL EM PVC, VÁLVULA E ENGATE FLEXÍVEL 30CM EM PLÁSTICO E TORNEIRA CROMADA DE MESA, PADRÃO POPULAR - FORNECIMENTO E INSTALAÇÃO. AF_01/2020	UN	69	238,83	298,53	20.598,57	0,39 %
11			**SISTEMA DE PROTEÇÃO CONTRA INCÊNDIO**					**95.277,02**	**1,79 %**
11.1	96765	SINAPI	ABRIGO PARA HIDRANTE, 90X60X17CM, COM REGISTRO GLOBO ANGULAR 45 GRAUS 2 1/2", ADAPTADOR STORZ 2 1/2", MANGUEIRA DE INCÊNDIO 20M, REDUÇÃO 2 1/2" X 1 1/2" E ESGUICHO EM LATÃO 1 1/2" - FORNECIMENTO E INSTALAÇÃO. AF_10/2020	UN	6	1.765,29	2.206,61	13.239,66	0,25 %
11.2	101907	SINAPI	EXTINTOR DE INCÊNDIO PORTÁTIL COM CARGA DE CO2 DE 6 KG, CLASSE BC - FORNECIMENTO E INSTALAÇÃO. AF_10/2020_PE	UN	44	865,86	1.082,32	47.622,08	0,89 %
11.3	12018	ORSE	Detector de fumaça óptico endereçável, modelo VRE-F, marca VERIN ou similar	un	108	254,93	318,66	34.415,28	0,65 %
12			**INSTALAÇÕES ELÉTRICAS**					**493.836,99**	**9,28 %**
12.1	101879	SINAPI	QUADRO DE DISTRIBUIÇÃO DE ENERGIA EM CHAPA DE AÇO GALVANIZADO, DE EMBUTIR, COM BARRAMENTO TRIFÁSICO, PARA 24 DISJUNTORES DIN 100A - FORNECIMENTO E INSTALAÇÃO. AF_10/2020	UN	3	740,02	925,02	2.775,06	0,05 %
12.2	101881	SINAPI	QUADRO DE DISTRIBUIÇÃO DE ENERGIA EM CHAPA DE AÇO GALVANIZADO, DE EMBUTIR, COM BARRAMENTO TRIFÁSICO, PARA 40 DISJUNTORES DIN 100A - FORNECIMENTO E INSTALAÇÃO. AF_10/2020	UN	4	1.228,94	1.536,17	6.144,68	0,12 %
12.3	93660	SINAPI	DISJUNTOR BIPOLAR TIPO DIN, CORRENTE NOMINAL DE 10A - FORNECIMENTO E INSTALAÇÃO. AF_10/2020	UN	152	65,83	82,28	12.506,56	0,23 %

12.4	93669	SINAPI	DISJUNTOR TRIPOLAR TIPO DIN, CORRENTE NOMINAL DE 20A - FORNECIMENTO E INSTALAÇÃO. AF_10/2020	UN	23	87,78	109,72	2.523,56	0,05 %
12.5	93671	SINAPI	DISJUNTOR TRIPOLAR TIPO DIN, CORRENTE NOMINAL DE 32A - FORNECIMENTO E INSTALAÇÃO. AF_10/2020	UN	15	92,29	115,36	1.730,40	0,03 %
12.6	97591	SINAPI	LUMINÁRIA TIPO PLAFON REDONDO COM VIDRO FOSCO, DE SOBREPOR, COM 2 LÂMPADAS FLUORESCENTES DE 15 W, SEM REATOR - FORNECIMENTO E INSTALAÇÃO. AF_02/2020	UN	622	144,01	180,01	111.966,22	2,10 %
12.7	97886	SINAPI	CAIXA ENTERRADA ELÉTRICA RETANGULAR, EM ALVENARIA COM TIJOLOS CERÂMICOS MACIÇOS, FUNDO COM BRITA, DIMENSÕES INTERNAS: 0,3X0,3X0,3 M. AF_12/2020	UN	60	150,49	188,11	11.286,60	0,21 %
12.8	104478	SINAPI	COMPOSIÇÃO PARAMÉTRICA DE PONTO ELÉTRICO DE ILUMINAÇÃO, COM INTERRUPTOR PARALELO, EM EDIFÍCIO RESIDENCIAL COM ELETRODUTO EMBUTIDO SEM NECESSIDADE DE RASGOS, INCLUSO TOMADA, ELETRODUTO, CABO E QUEBRA (SEM LUMINÁRIA E LÂMPADA). AF_11/2022	UN	622	301,40	376,75	234.338,50	4,40 %
12.9	104481	SINAPI	COMPOSIÇÃO PARAMÉTRICA DE PONTO ELÉTRICO DE TOMADA PARA CHUVEIRO (20A/250V) EM EDIFÍCIO RESIDENCIAL COM ELETRODUTO EMBUTIDO EM RASGOS NAS PAREDES, INCLUSO TOMADA, ELETRODUTO, CABO, RASGO, QUEBRA E CHUMBAMENTO. AF_11/2022	UN	32	327,88	409,85	13.115,20	0,25 %
12.10	104479	SINAPI	COMPOSIÇÃO PARAMÉTRICA DE PONTO ELÉTRICO DE TOMADA DE USO GERAL 2P+T (10A/250V) EM EDIFÍCIO RESIDENCIAL COM ELETRODUTO EMBUTIDO SEM NECESSIDADE DE RASGOS, INCLUSO TOMADA, ELETRODUTO, CABO E QUEBRA. AF_11/2022	UN	416	121,25	151,56	63.048,96	1,18 %
12.11	13275	ORSE	Instalação de Ar condicionado split (evaporadora e condensadora), hi-wall (parede), de 24000 btu/h até 30000 btu/h	un	65	423,40	529,25	34.401,25	0,65 %
13			**REVESTIMENTO DE PAREDE E PISO**					**75.398,25**	**1,42 %**
13.1	87275	SINAPI	REVESTIMENTO CERÂMICO PARA PAREDES INTERNAS COM PLACAS TIPO ESMALTADA EXTRA DE DIMENSÕES 33X45 CM APLICADAS A MEIA ALTURA DAS PAREDES. AF_02/2023_PE	m²	398,2	73,09	91,36	36.379,55	0,68 %
13.2	86889	SINAPI	BANCADA DE GRANITO CINZA POLIDO, DE 1,50 X 0,60 M, PARA PIA DE COZINHA - FORNECIMENTO E INSTALAÇÃO. AF_01/2020	UN	43,19	722,74	903,42	39.018,70	0,73 %
14			**ADMINISTRAÇÃO CENTRAL**					**56.341,00**	**1,06 %**
14.2	90778	SINAPI	ENGENHEIRO CIVIL DE OBRA PLENO COM ENCARGOS COMPLEMENTARES	H	260	125,61	157,01	40.822,60	0,77 %
14.3	90776	SINAPI	ENCARREGADO GERAL COM ENCARGOS COMPLEMENTARES	H	480	25,87	32,33	15.518,40	0,29 %

VALOR TOTAL DA PROPOSTA R$ 5.913.526,46

IDEAL

CONSTRUTORA

Travessa do Caxangá, 28 – Centro
Manaus – AM, 69020-301

lcs_alencar@hotmail.com /
engenharia@idealconstrutoraltda.com.br

OBRA: REFORMA CRECHE ANTARES

ORÇAMENTO Nº:

CLIENTE: PREFEITURA MUNICIPAL DE MACEIÓ - AL

PLANILHA ORÇAMENTÁRIA SINTÉTICA

ITEM	CÓDIGO	FONTE	DESCRIÇÃO DOS SERVIÇOS	Unid.	Qtde.	Preço Unitário (R$)	Preço Total (R$)
1			**SERVIÇOS PRELIMINARES**				**R$ 485.403,99**
1.1		*ACORDÃO TCU*	MOBILIZAÇÃO E DESMOBILIZAÇÃO DE CANTEIRO DE OBRA	%	2,00%	R$ 4.220.904,26	R$ 84.418,09
1.2		*ACORDÃO TCU*	ADMINISTRAÇÃO DA OBRA	%	8,30%	R$ 4.220.904,26	R$ 350.335,05
2.1	CPU	*EMPIRICO*	ELABORAÇÃO DE PROJETOS COMPLEMENTARES (ELÉTRICO, HIDRO-SANIT, CLIMATIZAÇÃO, E COMBATE A INCÊNDIO)	%	1,20%	R$ 4.220.904,26	R$ 50.650,85
2			**SERVIÇOS ADMINISTRATIVOS**				**R$ 25.737,00**
2.2	SINAPI	*90779*	ENGENHEIRO CIVIL DE OBRA SENIOR COM ENCARGOS COMPLEMENTARES	H	80,00	R$ 147,09	R$ 11.767,20
2.3	SINAPI	*90776*	ENCARREGADO GERAL COM ENCARGOS COMPLEMENTARES	H	540,00	R$ 25,87	R$ 13.969,80
3			**ESTRUTURA MESANINO E PISO**				**R$ 1.191.573,50**
3.1	ORSE	*1678*	RAMPA METÁLICA (POR SIMILARIDADE DO MEZANINO)	M2	105,00	R$ 811,54	R$ 85.211,70
3.2	SINAPI	*97096*	CONCRETAGEM DE RADIER, PISO DE CONCRETO OU LAJE SOBRE SOLO, FCK 30 MPA - LANÇAMENTO, ADENSAMENTO E ACABAMENTO. AF_09/2021	M3	295,00	R$ 589,54	R$ 173.914,30
3.3	SINAPI	*94993*	EXECUÇÃO DE PASSEIO (CALÇADA) OU PISO DE CONCRETO COM CONCRETO MOLDADO IN LOCO, FEITO EM OBRA, ACABAMENTO CONVENCIONAL, ESPESSURA 6 CM, ARMADO. AF_08/2022	M2	850,00	R$ 81,07	R$ 68.909,50
3.4	SINAPI	*104162*	PISO EM GRANILITE, MARMORITE OU GRANITINA EM AMBIENTES INTERNOS, COM ESPESSURA DE 8 MM,	M2	4200,00	R$ 89,67	R$ 376.614,00
3.5	ORSE	*12371*	MESANINO EM ESTRUTURA METÁLICA	M2	600,00	R$ 811,54	R$ 486.924,00
4			**ESTRUTURAS EM DRY WALL**				**R$ 788.710,00**
4.1	SINAPI	*96361*	PAREDE COM PLACAS DE GESSO ACARTONADO (DRYWALL), PARA USO INTERNO, COM DUAS FACES	M2	2655,00	R$ 165,66	R$ 439.827,30
4.2	SINAPI	*96114*	FORRO EM DRYWALL, PARA AMBIENTES COMERCIAIS, INCLUSIVE ESTRUTURA DE FIXAÇÃO. AF_05/2017_PS	M2	4210,00	R$ 82,87	R$ 348.882,70
5			**COBERTURA**				**R$ 683.424,00**
5.1	SINAPI	*92580*	TRAMA DE AÇO COMPOSTA POR TERÇAS PARA TELHADOS DE ATÉ 2 ÁGUAS PARA TELHA ONDULADA DE FIBROCIMENTO, METÁLICA, PLÁSTICA OU TERMOACÚSTICA, INCLUSO TRANSPORTE VERTICAL. AF_07/2019	M2	3200,00	R$ 47,05	R$ 150.560,00
5.2	SINAPI	*94216*	TELHAMENTO COM TELHA METÁLICA TERMOACÚSTICA E = 30 MM, COM ATÉ 2 ÁGUAS, INCLUSO IÇAMENTO. AF_07/2019	M2	3200,00	R$ 166,52	R$ 532.864,00
6			**PINTURA**				**R$ 499.920,00**
6.1	SINAPI	*88485*	FUNDO SELADOR ACRÍLICO, APLICAÇÃO MANUAL EM PAREDE, UMA DEMÃO. AF_04/2023	M2	12000,00	R$ 3,25	R$ 39.000,00
6.2	SINAPI	*88496*	EMASSAMENTO COM MASSA LÁTEX, APLICAÇÃO EM TETO, DUAS DEMÃOS, LIXAMENTO MANUAL. AF_04/2023	M2	12000,00	R$ 26,65	R$ 319.800,00
6.3	SINAPI	*88489*	PINTURA LÁTEX ACRÍLICA PREMIUM, APLICAÇÃO MANUAL EM PAREDES, DUAS DEMÃOS. AF_04/2023	M2	12000,00	R$ 11,76	R$ 141.120,00
7			**ESQUADRIAS**				**R$ 117.229,86**
7.1	SINAPI	*90824*	PORTA DE MADEIRA PARA PINTURA, SEMI-OCA (PESADA OU SUPERPESADA), 80X210CM, ESPESSURA DE 3,5CM, INCLUSO DOBRADIÇAS - FORNECIMENTO E INSTALAÇÃO. AF_12/2019	UN	99,00	R$ 542,35	R$ 53.692,65
7.2	SINAPI	*90806*	BATENTE PARA PORTA DE MADEIRA, FIXAÇÃO COM ARGAMASSA, PADRÃO MÉDIO - FORNECIMENTO E INSTALAÇÃO. AF_12/2019	UN	99,00	R$ 378,12	R$ 37.433,88
7.3	SINAPI	*100659*	ALIZAR DE 5X1,5CM PARA PORTA FIXADO COM PREGOS, PADRÃO MÉDIO - FORNECIMENTO E INSTALAÇÃO. AF_12/2019	M	990,00	R$ 11,00	R$ 10.890,00
7.4	SINAPI	*91306*	FECHADURA DE EMBUTIR PARA PORTAS INTERNAS, COMPLETA, ACABAMENTO PADRÃO MÉDIO, COM EXECUÇÃO DE FURO - FORNECIMENTO E INSTALAÇÃO. AF_12/2019	UN	99,00	R$ 153,67	R$ 15.213,33
8			**PINTURA DE ESQUADRIAS**				**R$ 5.731,39**
7.4	SINAPI	*102193*	LIXAMENTO DE MADEIRA PARA APLICAÇÃO DE FUNDO OU PINTURA. AF_01/2021	M2	332,64	R$ 1,69	R$ 562,16
7.5	SINAPI	*102219*	PINTURA TINTA DE ACABAMENTO (PIGMENTADA) ESMALTE SINTÉTICO ACETINADO EM MADEIRA, 2 DEMÃOS. AF_01/2021	M2	332,64	R$ 15,54	R$ 5.169,23
9			**INSTALAÇÕES HIDRÁULICAS**				**R$ 211.232,60**
9.1	SINAPI	*100848*	VASO SANITÁRIO INFANTIL LOUÇA BRANCA - FORNECIMENTO E INSTALACAO. AF_01/2020	UN	58,00	R$ 530,49	R$ 30.768,42
9.2	SINAPI	*97902*	CAIXA ENTERRADA HIDRÁULICA RETANGULAR EM ALVENARIA COM TIJOLOS CERÂMICOS MACIÇOS, DIMENSÕES INTERNAS: 0,6X0,6X0,6 M PARA REDE DE ESGOTO. AF_12/2020	UN	48,00	R$ 530,49	R$ 25.463,52
9.3	SINAPI	*98063*	SUMIDOURO CIRCULAR, EM CONCRETO PRÉ-MOLDADO, DIÂMETRO INTERNO = 2,38 M, ALTURA INTERNA = 2,50 M, ÁREA DE INFILTRAÇÃO: 21,3 M² (PARA 8 CONTRIBUINTES). AF_12/2020_PA	UN	5,00	R$ 3.601,95	R$ 18.009,75
9.4	ORSE	*1353*	Ponto de água fria embutido, c/material pvc rígido roscável Ø 3/4"	UM	135,00	R$ 200,66	R$ 27.089,10
9.5	ORSE	*1683*	Ponto de esgoto com tubo de pvc rígido soldável de Ø 100 mm (vaso sanitário)	UM	55,00	R$ 113,83	R$ 6.260,65
9.6	ORSE	*1678*	Ponto de esgoto com tubo de pvc rígido soldável de Ø 50 mm (pias de cozinha, máquinas de lavar, etc...)	UM	80,00	R$ 124,80	R$ 9.984,00
9.7	ORSE	*10203*	Reservatorio elevado c/ caixa d'agua em fibra de vidro de 5.000 litros apoiado em estrutura pre-moldada concreto, composta de capitel p/apoio da caixa e pilar cilindrico c/altura util = 6,00m, incluso frete e montagem no local, exceto	UM	5,00	R$ 9.291,71	R$ 46.458,55
9.8	SINAPI	*98077*	FILTRO ANAERÓBIO RETANGULAR, EM ALVENARIA COM TIJOLOS CERÂMICOS MACIÇOS, DIMENSÕES INTERNAS: 1,6 X 5,6 X H=1,67 M, VOLUME ÚTIL: 10752 L (PARA 103 CONTRIBUINTES). AF_12/2020	UN	3,00	R$ 15.334,82	R$ 46.004,46
9.9	SINAPI	*86943*	LAVATÓRIO LOUÇA BRANCA SUSPENSO, 29,5 X 39CM OU EQUIVALENTE, PADRÃO POPULAR, INCLUSO SIFÃO FLEXÍVEL EM PVC, VÁLVULA E ENGATE FLEXÍVEL 30CM EM PLÁSTICO E TORNEIRA CROMADA DE	UN	5,00	R$ 238,83	R$ 1.194,15
10			**INSTALAÇÕES ELÉTRICAS**				**R$ 548.415,12**
9.9	SINAPI	*101879*	QUADRO DE DISTRIBUIÇÃO DE ENERGIA EM CHAPA DE AÇO GALVANIZADO, DE EMBUTIR, COM BARRAMENTO TRIFÁSICO, PARA 24 DISJUNTORES DIN 100A - FORNECIMENTO E INSTALAÇÃO. AF_10/2020	UN	6,00	R$ 740,02	R$ 4.440,12
9.9	SINAPI	*101881*	QUADRO DE DISTRIBUIÇÃO DE ENERGIA EM CHAPA DE AÇO GALVANIZADO, DE EMBUTIR, COM BARRAMENTO TRIFÁSICO, PARA 40 DISJUNTORES DIN 100A - FORNECIMENTO E INSTALAÇÃO. AF_10/2020	UN	5,00	R$ 1.228,94	R$ 6.144,70
9.9	SINAPI	*93660*	DISJUNTOR BIPOLAR TIPO DIN, CORRENTE NOMINAL DE 10A - FORNECIMENTO E INSTALAÇÃO. AF_10/2020	UN	190,00	R$ 65,83	R$ 12.507,70
9.9	SINAPI	*97591*	LUMINÁRIA TIPO PLAFON REDONDO COM VIDRO FOSCO, DE SOBREPOR, COM 2 LÂMPADAS FLUORESCENTES DE 15 W, SEM REATOR - FORNECIMENTO E INSTALAÇÃO. AF_02/2020	UN	390,00	R$ 144,01	R$ 56.163,90
9.9	SINAPI	*97886*	CAIXA ENTERRADA ELÉTRICA RETANGULAR, EM ALVENARIA COM TIJOLOS CERÂMICOS MACIÇOS, FUNDO COM BRITA, DIMENSÕES INTERNAS: 0,3X0,3X0,3 M. AF_12/2020	UN	50,00	R$ 150,49	R$ 7.524,50
9.10	SINAPI	*104474*	COMPOSIÇÃO PARAMÉTRICA DE PONTO ELÉTRICO DE ILUMINAÇÃO, COM INTERRUPTOR PARALELO, EM EDIFÍCIO RESIDENCIAL COM ELETRODUTO EMBUTIDO EM RASGOS NAS PAREDES, INCLUSO CAIXA	UN	570,00	R$ 164,00	R$ 93.480,00
9.11	SINAPI	*104476*	COMPOSIÇÃO PARAMÉTRICA DE PONTO ELÉTRICO DE TOMADA DE USO ESPECÍFICO 2P+T (20A/250V) EM EDIFÍCIO RESIDENCIAL COM ELETRODUTO EMBUTIDO EM RASGOS NAS PAREDES, INCLUSO TOMADA,	UN	450,00	R$ 182,09	R$ 81.940,50
9.12	SINAPI	*103253*	AR CONDICIONADO SPLIT INVERTER, HI-WALL (PAREDE), 24000 BTU/H, CICLO FRIO - FORNECIMENTO E INSTALAÇÃO. AF_11/2021_PE	UN	62,00	R$ 4.616,35	R$ 286.213,70
11			**INSTALAÇÕES ELÉTRICAS**				**R$ 87.136,80**
11.1	SINAPI	*87275*	REVESTIMENTO CERÂMICO PARA PAREDES INTERNAS COM PLACAS TIPO ESMALTADA EXTRA DE DIMENSÕES 33X45 CM APLICADAS A MEIA ALTURA DAS PAREDES. AF_02/2023_PE	M2	500,00	R$ 73,09	R$ 36.545,00
11.2	SINAPI	*86889*	BANCADA DE GRANITO CINZA POLIDO, DE 1,50 X 0,60 M, PARA PIA DE COZINHA - FORNECIMENTO E INSTALAÇÃO. AF_01/2020	M2	70,00	R$ 722,74	R$ 50.591,80
12			**COMBATE A INCÊNDIO**				**R$ 87.530,99**
12.1	SINAPI	*101907*	EXTINTOR DE INCÊNDIO PORTÁTIL COM CARGA DE CO2 DE 6 KG, CLASSE BC - FORNECIMENTO E INSTALAÇÃO. AF_10/2020_PE	UN	55,00	R$ 865,86	R$ 47.622,30
12.2	SINAPI	*96765*	ABRIGO PARA HIDRANTE, 90X60X17CM, COM REGISTRO GLOBO ANGULAR 45 GRAUS 2 1/2", ADAPTADOR STORZ 2 1/2", MANGUEIRA DE INCÊNDIO 20M, REDUÇÃO 2 1/2" X 1 1/2" E ESGUICHO EM LATÃO 1 1/2" -	UND	6,00	R$ 1.765,29	R$ 10.591,74
12.3	ORSE	*12018*	DETECTOR DE FUMAÇA ÓPTICO ENDEREÇÁVEL	UND	115,00	R$ 254,93	R$ 29.316,95
						TOTAL:	**R$4.732.045,25**
						TOTAL COM BDI (25%):	**R$5.915.056,56**

PROPOSTA COMERCIAL

CONSTRUTORA SOBERANA LTDA

OBRA: CRECHE ANTARES – MACEIÓ - AL

Rua Candido Mariano, 61, Centro
Manaus – AM , 69020-300
contrato@construtorasoberana.com.br

CONSTRUTORA SOBERANA

OBRA: REFORMA CRECHE ANTARES

CLIENTE: PREFEITURA MUNICIPAL DE MACEIO - AL

ENDEREÇO:

TAXA ATA: **BDI: 25,00%** **CONTRATO:**

PLANILHA ORÇAMENTÁRIA SINTÉTICA

REVISÃO: 00 **BASE: SINAPI SETEMBRO 2023 / NÃO DESONERADO - MG; SETOP AGOSTO2023**

Item	Fonte	Código	Descrição	Classe	Und	Quant.	Valor Unit	Total
1.0			**SERVIÇOS PRELIMINARES E ADMINISTRATIVOS**					**R$ 405.537,88**
1.1		*ACORDÃO TCU*	MOBILIZAÇÃO E DESMOBILIZAÇÃO DE CANTEIRO DE OBRA	SERV. CG.	%	2,0%	R$ 3.686.708,06	R$ 73.734,16
1.2		*ACORDÃO TCU*	ADMINISTRAÇÃO DA OBRA	SERV. CG.	%	8%	R$ 3.686.708,06	R$ 294.936,64
1.3		*CPU*	ELABORAÇÃO DE PROJETOS COMPLEMENTARES (ELÉTRICO, HIDRO-SANIT, CLIMATIZAÇÃO, E COMBATE A INCÊNDIO)	SERV. CG.	%	1%	R$ 3.686.708,06	R$ 36.867,08
2.0			**ESTRUTURA E DRY WALL**					**R$ 1.858.887,39**
2.1	ORSE	*1678*	RAMPA METÁLICA (POR SIMILARIDADE DO MEZANINO)	SERV. CG.	M²	100,00	R$ 811,54	R$ 81.154,00
2.2	SINAPI	*97096*	CONCRETAGEM DE RADIER, PISO DE CONCRETO OU LAJE SOBRE SOLO, FCK 30 MPA - LANÇAMENTO, ADENSAMENTO E ACABAMENTO. AF_09/2021	SERV. CG.	M3	282,00	R$ 589,54	R$ 166.250,28
2.3	SINAPI	*96361*	PAREDE COM SISTEMA EM CHAPAS DE GESSO PARA DRYWALL, USO INTERNO, COM DUAS FACES SIMPLES E ESTRUTURA METÁLICA COM GUIAS DUPLAS PARA PAREDES COM ÁREA LÍQUIDA MAIOR OU IGUAL A 6 M2, COM VÃOS. AF_07/2023_PS	SERV. CG.	M2	2456,00	R$ 165,66	R$ 406.860,96
2.4	SINAPI	*96114*	FORRO EM DRYWALL, PARA AMBIENTES COMERCIAIS, INCLUSIVE ESTRUTURA BIRECIONAL DE FIXAÇÃO. AF_08/2023_PS	SERV. CG.	M2	4123,00	R$ 82,87	R$ 341.673,01
2.5	ORSE	*12371*	MEZANINO METÁLICO	SERV. CG.	M2	525,00	R$ 811,54	R$ 426.058,50
2.6	SINAPI	*104162*	PISO EM GRANILITE, MARMORITE OU GRANITINA EM AMBIENTES INTERNOS, COM ESPESSURA DE 8 MM, INCLUSO MISTURA EM BETONEIRA, COLOCAÇÃO DAS JUNTAS, APLICAÇÃO DO PISO, 4 POLIMENTOS COM POLITRIZ, ESTUCAMENTO, SELADOR E CERA. AF_06/2022	SERV. CG.	M2	4120,00	R$ 89,67	R$ 369.440,40
2.7	SINAPI	*94993*	EXECUÇÃO DE PASSEIO (CALÇADA) OU PISO DE CONCRETO COM CONCRETO MOLDADO IN LOCO, USINADO, ACABAMENTO CONVENCIONAL, ESPESSURA 6 CM, ARMADO. AF_08/2022	SERV. CG.	M2	832,00	R$ 81,07	R$ 67.450,24
3.0			**COBERTURA**					**R$ 446.361,30**
3.1	SINAPI	*92581*	TRAMA DE AÇO COMPOSTA POR TERÇAS PARA TELHADOS DE ATÉ 2 ÁGUAS PARA TELHA ESTRUTURAL DE FIBROCIMENTO, INCLUSO TRANSPORTE VERTICAL. AF_07/2019	SERV. CG.	M2	2090,00	R$ 47,05	R$ 98.334,50
3.2	SINAPI	*94216*	TELHAMENTO COM TELHA METÁLICA TERMOACÚSTICA E = 30 MM, COM ATÉ 2 ÁGUAS, INCLUSO IÇAMENTO. AF_07/2019	SERV. CG.	M2	2090,00	R$ 166,52	R$ 348.026,80
4.0			**PINTURA INTERNA**					**R$ 378.550,20**
4.1	SINAPI	*88485*	FUNDO SELADOR ACRÍLICO, APLICAÇÃO MANUAL EM PAREDE, UMA DEMÃO. AF_04/2023	SERV. CG.	M2	11580,00	R$ 3,25	R$ 37.635,00
4.2	SINAPI	*88494*	EMASSAMENTO COM MASSA LÁTEX, APLICAÇÃO EM TETO, UMA DEMÃO, LIXAMENTO MANUAL. AF_04/2023	SERV. CG.	M2	11580,00	R$ 17,68	R$ 204.734,40
4.3	SINAPI	*88489*	PINTURA LÁTEX ACRÍLICA PREMIUM, APLICAÇÃO MANUAL EM PAREDES, DUAS DEMÃOS. AF_04/2023	SERV. CG.	M2	11580,00	R$ 11,76	R$ 136.180,80
5.0			**ESQUADRIAS**					**R$ 99.329,86**
5.1	SINAPI	*90849*	KIT DE PORTA DE MADEIRA PARA PINTURA, SEMI-OCA (LEVE OU MÉDIA), PADRÃO MÉDIO, 80X210CM, ESPESSURA DE 3,5CM, ITENS INCLUSOS: DOBRADIÇAS, MONTAGEM E INSTALAÇÃO DO BATENTE, SEM FECHADURA - FORNECIMENTO E INSTALAÇÃO. AF_12/2019	SERV. CG.	UN	98,00	R$ 859,90	R$ 84.270,20
5.2	SINAPI	*91306*	FECHADURA DE EMBUTIR PARA PORTAS INTERNAS, COMPLETA, ACABAMENTO PADRÃO MÉDIO, COM EXECUÇÃO DE FURO - FORNECIMENTO E INSTALAÇÃO. AF_12/2019	SERV. CG.	UN	98,00	R$ 153,67	R$ 15.059,66
6.0			**HIDRO-SANITÁRIO**					**R$ 216.637,28**
6.1	SINAPI	*100848*	VASO SANITÁRIO INFANTIL LOUÇA BRANCA - FORNECIMENTO E INSTALACAO. AF_01/2020	SERV. CG.	UN	55,00	R$ 530,49	R$ 29.176,95
6.2	SINAPI	*97902*	CAIXA ENTERRADA HIDRÁULICA RETANGULAR EM ALVENARIA COM TIJOLOS CERÂMICOS MACIÇOS, DIMENSÕES INTERNAS: 0,6X0,6X0,6 M PARA REDE DE ESGOTO. AF_12/2020	SERV. CG.	UN	43,00	R$ 516,71	R$ 22.218,53
6.3	SINAPI	*98063*	SUMIDOURO CIRCULAR, EM CONCRETO PRÉ-MOLDADO, DIÂMETRO INTERNO = 2,38 M, ALTURA INTERNA = 2,50 M, ÁREA DE INFILTRAÇÃO: 21,3 M² (PARA 8 CONTRIBUINTES). AF_12/2020_PA	SERV. CG.	UN	4,00	R$ 3.601,95	R$ 14.407,80
6.4	ORSE	*1353*	Ponto de água fria embutido, c/material pvc rígido roscável Ø 3/4"	SERV. CG.	UND	130,00	R$ 200,66	R$ 26.085,80
6.5	ORSE	*1683*	Ponto de esgoto com tubo de pvc rígido soldável de Ø 100 mm (vaso sanitário)	SERV. CG.	UND	55,00	R$ 113,83	R$ 6.260,65
6.6	ORSE	*1678*	Ponto de esgoto com tubo de pvc rígido soldável de Ø 50 mm (pias de cozinha, máquinas de lavar, etc...)	SERV. CG.	UND	78,00	R$ 124,80	R$ 9.734,40
6.7	ORSE	*10203*	Reservatorio elevado c/ caixa d'agua em fibra de vidro de 5.000 litros apoiado em estrutura pre-moldada concreto, composta de capitel p/apoio da caixa e pilar cilindrico c/altura util = 6,00m, incluso frete e montagem no local, exceto inst.hidraulica	SERV. CG.	UND	5,00	R$ 9.291,71	R$ 46.458,55
6.8	SINAPI	*98077*	FILTRO ANAERÓBIO RETANGULAR, EM ALVENARIA COM TIJOLOS CERÂMICOS MACIÇOS, DIMENSÕES INTERNAS: 1,6 X 5,6 X H=1,67 M, VOLUME ÚTIL: 10752 L (PARA 103 CONTRIBUINTES). AF_12/2020	SERV. CG.	UN	4,00	R$ 15.334,82	R$ 61.339,28
6.9	SINAPI	*86943*	LAVATÓRIO LOUÇA BRANCA SUSPENSO, 29,5 X 39CM OU EQUIVALENTE, PADRÃO POPULAR, INCLUSO SIFÃO FLEXÍVEL EM PVC, VÁLVULA E ENGATE FLEXÍVEL 30CM EM PLÁSTICO E TORNEIRA CROMADA DE MESA, PADRÃO POPULAR - FORNECIMENTO E INSTALAÇÃO. AF_01/2020	SERV. CG.	UN	4,00	R$ 238,83	R$ 955,32
7.0			**ELÉTRICA**					**R$ 524.682,44**
7.1	SINAPI	*101879*	QUADRO DE DISTRIBUIÇÃO DE ENERGIA EM CHAPA DE AÇO GALVANIZADO, DE EMBUTIR, COM BARRAMENTO TRIFÁSICO, PARA 24 DISJUNTORES DIN 100A - FORNECIMENTO E INSTALAÇÃO. AF_10/2020	SERV. CG.	UN	5,00	R$ 740,02	R$ 3.700,10
7.2	SINAPI	*101881*	QUADRO DE DISTRIBUIÇÃO DE ENERGIA EM CHAPA DE AÇO GALVANIZADO, DE EMBUTIR, COM BARRAMENTO TRIFÁSICO, PARA 40 DISJUNTORES DIN 100A - FORNECIMENTO E INSTALAÇÃO. AF_10/2020	SERV. CG.	UN	4,00	R$ 1.228,94	R$ 4.915,76
7.3	SINAPI	*93660*	DISJUNTOR BIPOLAR TIPO DIN, CORRENTE NOMINAL DE 10A - FORNECIMENTO E INSTALAÇÃO. AF_10/2020	SERV. CG.	UN	180,00	R$ 65,83	R$ 11.849,40
7.4	SINAPI	*97591*	LUMINÁRIA TIPO PLAFON REDONDO COM VIDRO FOSCO, DE SOBREPOR, COM 2 LÂMPADAS FLUORESCENTES DE 15 W, SEM REATOR - FORNECIMENTO E INSTALAÇÃO. AF_02/2020	SERV. CG.	UN	380,00	R$ 144,01	R$ 54.723,80
7.5	SINAPI	*97886*	CAIXA ENTERRADA ELÉTRICA RETANGULAR, EM ALVENARIA COM TIJOLOS CERÂMICOS MACIÇOS, FUNDO COM BRITA, DIMENSÕES INTERNAS: 0,3X0,3X0,3 M. AF_12/2020	SERV. CG.	UN	47,00	R$ 150,49	R$ 7.073,03

SOBERANA CONSTRUTORA	**CONSTRUTORA SOBERANA**
	OBRA: REFORMA CRECHE ANTARES
	CLIENTE: PREFEITURA MUNICIPAL DE MACEIO - AL
	ENDEREÇO:

TAXA ATA: **BDI: 25,00%** **CONTRATO:**

7.6	SINAPI	*104473*	COMPOSIÇÃO PARAMÉTRICA DE PONTO ELÉTRICO DE ILUMINAÇÃO, COM INTERRUPTOR SIMPLES, EM EDIFÍCIO RESIDENCIAL COM ELETRODUTO EMBUTIDO EM RASGOS NAS PAREDES, INCLUSO TOMADA, ELETRODUTO, CABO, RASGO E CHUMBAMENTO (SEM LUMINÁRIA E LÂMPADA). AF_11/2022	SERV. CG.	UN	548,00	R$	164,00	R$	89.872,00
7.7	SINAPI	*104476*	COMPOSIÇÃO PARAMÉTRICA DE PONTO ELÉTRICO DE TOMADA DE USO ESPECÍFICO 2P+T (20A/250V) EM EDIFÍCIO RESIDENCIAL COM ELETRODUTO EMBUTIDO EM RASGOS NAS PAREDES, INCLUSO TOMADA, ELETRODUTO, CABO, RASGO, QUEBRA E CHUMBAMENTO (EXCETO CHUVEIRO). AF_11/2022	SERV. CG.	UN	415,00	R$	182,09	R$	75.567,35
7.8	SINAPI	*103253*	AR CONDICIONADO SPLIT INVERTER, HI-WALL (PAREDE), 24000 BTU/H, CICLO FRIO - FORNECIMENTO E INSTALAÇÃO. AF_11/2021_PE	SERV. CG.	UN	60,00	R$	4.616,35	R$	276.981,00
8.0			**REVESTIMENTO E PEÇAS DE GRANITO**						**R$**	**82.097,84**
8.1	SINAPI	*87275*	REVESTIMENTO CERÂMICO PARA PAREDES INTERNAS COM PLACAS TIPO ESMALTADA EXTRA DE DIMENSÕES 33X45 CM APLICADAS A MEIA ALTURA DAS PAREDES. AF_02/2023_PE	SERV. CG.	M2	480,50	R$	73,09	R$	35.119,74
8.2	SINAPI	*86889*	BANCADA DE GRANITO CINZA POLIDO, DE 1,50 X 0,60 M, PARA PIA DE COZINHA - FORNECIMENTO E INSTALAÇÃO. AF_01/2020	SERV. CG.	M²	65,00	R$	722,74	R$	46.978,10
9.0			**SISTEMA DE COMBATE À INCÊNDIO**						**R$**	**80.161,75**
9.1	SINAPI	*96765*	ABRIGO PARA HIDRANTE, 90X60X17CM, COM REGISTRO GLOBO ANGULAR 45 GRAUS 2 1/2", ADAPTADOR STORZ 2 1/2", MANGUEIRA DE INCÊNDIO 20M, REDUÇÃO 2 1/2" X 1 1/2" E ESGUICHO EM LATÃO 1 1/2" - FORNECIMENTO E INSTALAÇÃO. AF_10/2020	SERV. CG.	UN	5,00	R$	1.765,29	R$	8.826,45
9.2	SINAPI	*101907*	EXTINTOR DE INCÊNDIO PORTÁTIL COM CARGA DE CO2 DE 6 KG, CLASSE BC - FORNECIMENTO E INSTALAÇÃO. AF_10/2020_PE	SERV. CG.	M²	50,00	R$	865,86	R$	43.293,00
9.3	ORSE	*12018*	Detector de fumaça óptico endereçável, modelo VRE-F, marca VERIN ou similar	SERV. CG.	UND	110,00	R$	254,93	R$	28.042,30
3.0			**SERVIÇOS ADMINISTRATIVOS**						**R$**	**22.798,95**
3.1	SINAPI	*90779*	ENGENHEIRO CIVIL DE OBRA SENIOR COM ENCARGOS COMPLEMENTARES	SERV. CG.	H	155,00	R$	147,09	R$	22.798,95

Valor Orçamento (A):	**R$ 4.115.044,89**
Valor BDI - 25% (B):	R$ 1.028.761,22
Valor Total (A+B) :	**R$ 5.143.806,11**

São Caetano do Sul, 21 de novembro de 2023

INSTITUTO DE GESTÃO EDUCACIONAL E VALORIZAÇÃO DO ENSINO

A/C Departamento de Compras

ALMADA COMÉRCIO

ORÇAMENTO

DESCRIÇÃO	ITEM	QUANT	VALOR UNIT.	TOTAL DO ITEM
FOGÃO INDUSTRIAL 6 BOCAS COM FORNO 55 L	1	1	R$ 2.209,33	R$ 2.209,33
MICROONDAS 20 L BRANCO 220V	2	3	R$ 1.005,43	R$ 3.016,28
GELADEIRA INDUSTRIAL 4 PORTAS 765 LITROS GALVA KOFISA	3	2	R$ 5.153,49	R$ 10.306,98
FREEZER HORIZONTAL 2 PORTAS 534 L 220V	4	2	R$ 4.196,51	R$ 8.393,02
PRATO FUNDO DE VIDRO TRANSPARENTE	5	100	R$ 15,68	R$ 1.568,47
PRATO DE PLÁSTICO POLIPROPILENO REFEIÇÃO ESCOLAR REDONDO	6	500	R$ 5,89	R$ 2.947,13
COLHER PLÁSTICO MERENDA ESCOLAR 17 CM	7	500	R$ 8,75	R$ 4.373,52
GARFO DE PLÁSTICO MERENDA ESCOLAR 17 CM	8	500	R$ 8,75	R$ 4.373,52
COPO PLÁSTICO 320 ML	9	500	R$ 12,99	R$ 6.493,67
COPO DE TRANSIÇÃO COM ALÇA E BICO RÍGIDO 180 ML	10	500	R$ 49,12	R$ 24.559,40
BACIAS MULTIUSO DE PLÁSTICO GRANDE 32 LITROS	11	25	R$ 80,09	R$ 2.002,22
POTE HERMÉTICO PLÁSTICO COM TAMPA ALTA VEDAÇÃO PARA ARMAZENAMENTO 500 ML	12	30	R$ 41,63	R$ 1.248,78
BALANÇA DIGITAL DE COZINHA 1G A 10 KG	13	2	R$ 69,93	R$ 139,86
TERMÔMETRO DIGITAL INFRAVERMELHO COM MIRA A LASER	14	4	R$ 79,92	R$ 319,69
CAIXA ORGANIZADORAS PLASTICA 19 LITROS	15	30	R$ 242,69	R$ 7.280,68
BANDEJA BRANCA PARA SERVIR	16	40	R$ 129,43	R$ 5.177,37
JARRA PLASTICA COM TAMPA 3L	17	50	R$ 51,77	R$ 2.588,69
FILTRO ÁGUA BEBEDOURO 10 LITROS PORTÁTIL	18	2	R$ 2.284,61	R$ 4.569,21
JOGO DE PANELA CAÇAROLA RESTAURANTE ALUMÍNIO 4L, 6L, 8L	19	20	R$ 181,19	R$ 3.623,73
DESCASCADOR DE LEGUMES 3 EM 1 LÂMINAS	20	15	R$ 16,18	R$ 242,69
PICADOR DE LEGUMES PEQUENO EM ALUMINIO	21	5	R$ 45,30	R$ 226,51
MULTIPROCESSADOR	22	2	R$ 1.233,83	R$ 2.467,67
FRIGIDEIRA HOTEL ANTIADERENTE TAMANHO FAMILIA N30	23	8	R$ 161,79	R$ 1.294,34
PANELA DE PRESSÃO POLIDA 7 L	24	10	R$ 407,72	R$ 4.077,18
LIQUIDIFICADOR INDUSTRIAL 2 L COM JARRA DE AÇO INOXIDÁVEL	25	5	R$ 623,38	R$ 3.116,91
BATEDEIRA 220V	26	2	R$ 485,38	R$ 970,76
ESPREMEDOR DE FRUTA TURBO PREMIUM 250W BIVOLT	27	2	R$ 447,17	R$ 894,34
ASSADEIRA RETANGULAR ALTA 44x29 Nº5 EM ALUMÍNIO	28	6	R$ 210,33	R$ 1.261,98
CUMBUCA TIGELA ESCOLAR 450 ML	29	500	R$ 32,36	R$ 16.179,29
ESCORREDOR DE LOUÇAS 2 ANDARES AÇO CROMADO	30	6	R$ 265,02	R$ 1.590,10
TABUA DE CORTE 36 CM ANTIBACTERICIDA BRANCO	31	5	R$ 129,43	R$ 647,17
ESCORREDOR MASSA COM ALÇA EM AÇO INOX 24 CM	32	3	R$ 64,72	R$ 194,15
MAMADEIRA PLÁSTICO 240 ML	33	150	R$ 97,08	R$ 14.561,36
BEBEDOURO DE ÁGUA 220V	34	15	R$ 893,83	R$ 13.407,52

JOGO 3 PENEIRAS P, M, G AÇO INOX	35	5	R$	48,54	R$	242,69
BORRIFADOR SPRAY PET 500 ML	36	25	R$	24,27	R$	606,72
LIXEIRA COM PEDAL 50 L PLÁSTICO	37	4	R$	97,08	R$	388,30
BEBEDOURO INDUSTRIAL 50 L INOX 2 TORNEIRAS 220V	38	3	R$	2.662,75	R$	7.988,26
LIXEIRA PLÁSTICA 12 L SEM TAMPA	39	10	R$	242,69	R$	2.426,89
CAIXA ORGANIZADORAS PLASTICA 19 LITROS	40	10	R$	195,48	R$	1.954,76
COLCHONETE 1,20x60x4 EM PVC	41	500	R$	185,18	R$	92.588,69
LENÇOL INFANTIL COM ELASTICO 150x70	42	500	R$	169,88	R$	84.941,28
PROTETOR CAPA DE COLCHÃO IMPERMEÁVEL COM ZIPER 15cmx70cm	43	500	R$	80,90	R$	40.448,23
COLCHÃO CRIANÇA 150x70 cm	44	500	R$	322,78	R$	161.388,43
ALMOFADA BEBÊ ASSENTO INFANTIL SEGURNÇA POSTURA ANTIQUEDA	45	30	R$	679,53	R$	20.385,91
BRINQUEDO EDUCATIVO DIDÁTICO ENCAIXE INFANTIL	46	200	R$	161,79	R$	32.358,58
CADEIRA DE ALIMENTAÇÃO ALTA SLIM	47	30	R$	479,38	R$	14.381,39
PORTA MOCHILA CABIDEIRO DE PAREDE PARA 10 MOCHILAS	48	30	R$	135,91	R$	4.077,18
BERÇO MULTIFUNCIONAL AMERICANO 3 EM 1 COM RODÍZIOS BRANCO	49	250	R$	870,76	R$	217.690,95
COMÉIA SAPATEIRA COM 9 CAVIDADES COLORIDA	50	15	R$	145,61	R$	2.184,20
RELOGIO DE PAREDE ANALÓGICO 26 CM DE PILHA	51	15	R$	155,32	R$	2.329,82
CABIDEIRO DE PAREDE PARA ROUPA	52	30	R$	113,26	R$	3.397,65
BEBÊ CONFORTO WIZZ 0-13 KGS	53	250	R$	618,46	R$	154.614,18
TATAME EM PLACA INTERTRAVADAS DE E.V.A TAM. 100 mm x 100 mm 10 mm Espessura	54	270	R$	36,26	R$	9.791,46
CAMINHA EMPILHÁVEL INFANTIL C 1.240mm x L 550mm x A 140 mm	55	137	R$	276,10	R$	37.825,61
KIT BERÇÁRIO MEGA GIGANTE CONTÉM 10 PEÇAS 150 mm X 150 mm MATERIAL ESPUMADO	56	12	R$	509,55	R$	6.114,61
FRALDÁRIO TROCADOR BEBÊ SUSPENSO MDF BRANCO; SISTEMA ABRE E FECHA; ATÉ 30 KG; 700 mm x 530 mm x 100 mm	57	6	R$	655,07	R$	3.930,40
KIT BERÇÁRIO MEGA GIGANTE CONTÉM 10 PEÇAS 150 mm X 150 mm MATERIAL ESPUMADO	58	12	R$	509,55	R$	6.114,61
APOIO DE BEBÊ EM BLOCO DE ESPUMA; DULPA COSTURA; C 450 mm x L 500 mm x 150 mm	59	12	R$	304,24	R$	3.650,82
PUFF EM FORMATO DE FLOR DE ESPUMA REVESTIDO DE COURO ECOLÓGICO E COSTURA DUPLA INTERNA E EXTERNA C 1500 mm x L 1500 mm x A 500 mm	60	12	R$	72,81	R$	873,68
PLAYGROUND FUNDO DO MAR EM ESPUMA D28, CONTÉM 7 PEÇAS, C 150 mm x L 1500 mm x A 500 mm	61	3	R$	2.257,16	R$	6.771,48
PONTE ARCO IRI MDF DE 15 mm REVESTIDO COM ESPUMA D23 E REVESTIDO DE CORANO ECOLÓGICO, CONTÉM 6 ESCADAS EM FORMATO ROLO RAMPA DE 15mm E 2 TAPETES CIRCULARES, 1500 mm x 1400 mm	62	4	R$	2.450,45	R$	9.801,80
KIT DADÃO 25 x 25 EM ESPUMA, IMPERMEÁVEL, SENDO: PINGOS, LETRAS OU NÚMEROS 250 mm x 250 mm X 250	63	9	R$	145,61	R$	1.310,52
BLOCÃO 88 PEÇAS - BLOCOS DE MONTAR EM PLÁSTICO 100 mm x 100 mm	64	9	R$	286,37	R$	2.577,36
BAÚ ORGANIZADOR MDF 30, DUAS TAMPAS DE ACESSO, 4 DIVISÕES, 6 RODAS, C 1600 mm x L 470 mm x A 480 mm	65	9	R$	426,45	R$	3.838,08
KIT MAXXI PINOS COM 300 PEÇAS EM PLÁSTICO ABS, C 49 mm x L 24 mm	66	5	R$	290,26	R$	1.451,28
KIT BIG LIG COM 44 PEÇAS C 110 mm x L 110 mm x A 50 mm	67	5	R$	292,43	R$	1.462,15
GRUDA BLOCKS 4 MODELOS:PEÇA 1: 6x4x4,5 PEÇA 2: 5,5x5x6, PEÇA 3: 6x6x5, PEÇA 4: 6x8x7	68	5	R$	220,36	R$	1.101,81
DADÃO DE PONTAS EM ESPUMA DE ALTA DENSIDADE 400mm x 400 mm x 400 mm	69	5	R$	194,15	R$	970,76

PAINEL MULTI FUNÇOES EM MADEIRA PINUS, ESPESSURA DE 18 mm, DIVIDIDO EM 5 MODULOS COMPOSTOS POR JOGOS DE ATIVIDADES MOTORAS, SENSORIAIS E SONORAS, C 2000 mm x L 80 mm x 170 mm	70	5	R$	1.399,50	R$	6.997,49
KIT MONTANHA RUSSA BABY EM MADEIRA PINUS, ARAME AÇO 1020, COLORIDOS COM 3 BASES CIRCUITOS DE ATIVIDADES, EM FIGURAS LÚDICAS DE CAMINHÃO, PEIXINHO, PEZINHO E OSSINHO, C 220 mm x L 80 mm x A 170 mm	71	20	R$	447,52	R$	8.950,38
MANTA SOFT COBERTOR MICROFIBRA ANTIALÉRGICA 90cmx1,1cm	72	500	R$	176,68	R$	88.338,93
AR CONDICIONADO SPLIT 12.000 btus INVERTER 220V	73	23	R$	4.535,83	R$	104.324,01
KIT PRIMEIROS SOCORROS PARA EMERGÊNCIA COMPLETO COM TESOURA	74	2	R$	501,56	R$	1.003,12
KIT FERRAMENTA 142 PEÇAS E MALETA	75	2	R$	485,38	R$	970,76
VARAL DE CHÃO COM ABAS SLIM EM AÇO REFORÇADO BRANCO	76	30	R$	375,36	R$	11.260,79
KIT CARRINHO DE LIMPEZA PROFISSIONAL Nº3 AMARELO	77	5	R$	2.530,20	R$	12.651,01
CARRINHO DE MÃO (CARRIOLA) REFORÇADO 45L	78	1	R$	679,53	R$	679,53
ESCADA DE ALUMÍNIO DOMÉSTICA 6 DEGRAUS REFORÇADA 120 KG	79	1	R$	566,28	R$	566,28
TELEFONE SEM FIO DIGITAL	80	1	R$	104,09	R$	104,09
ENCERADEIRA INDUSTRIAL 350mm 220V	81	3	R$	2.514,02	R$	7.542,07
MÁQUINA DE LAVAR 15 KG 220V	82	2	R$	5.596,15	R$	11.192,30
			TOTAL		**R$**	**1.352.884,81**

RUA JOSÉ MONTEIRO DE BRITO NETTO - VILA EUCLIDES
SÃO BERNARDO DO CAMPO - SÃO PAULO - SP

JC VENDAS E COMÉRCIO LTDA

Orçamento 191-2023

Cliente: IGEVE

Serviços

	ITEM	QTDE	VALOR UNIT.	VALOR TOTAL
1	FOGÃO INDUSTRIAL 6 BOCAS COM FORNO 55 L CRISTALAÇO	1	R$ 2.050,00	R$ 2.050,00
2	MICROONDAS 20 L BRANCO PHILCO 220V	3	R$ 890,00	R$ 2.670,00
3	GELADEIRA INDUSTRIAL 4 PORTAS 765 LITROS GALVA KOFISA	2	R$ 8.900,00	R$ 17.800,00
4	FREEZER HORIZONTAL CONSUL 2 PORTAS 534 L 220V	2	R$ 5.490,00	R$ 10.980,00
5	PRATO FUNDO DE VIDRO TRANSPARENTE ASTRAL DURALEX	100	R$ 14,13	R$ 1.413,00
6	PRATO DE PLÁSTICO POLIPROPILENO REFEIÇÃO ESCOLAR REDONDO NA COR AZUL PLASÚTIL	500	R$ 5,31	R$ 2.655,00
7	COLHER PLÁSTICO MERENDA ESCOLAR 17 CM ERCAPLAST	500	R$ 7,88	R$ 3.940,00
8	GARFO DE PLÁSTICO MERENDA ESCOLAR 17 CM ERCAPLAST	500	R$ 7,88	R$ 3.940,00
9	COPO PLÁSTICO 320 ML ERCAPLAST	500	R$ 11,70	R$ 5.850,00
10	COPO DE TRANSIÇÃO COM ALÇA E BICO RÍGIDO 180 ML BUBA	500	R$ 44,25	R$ 22.125,00
11	BACIAS MULTIUSO DE PLÁSTICO GRANDE 32 LITROS MARCA ARQPLAST	25	R$ 72,15	R$ 1.803,75
12	POTE HERMÉTICO PLÁSTICO COM TAMPA ALTA VEDAÇÃO PARA ARMAZENAMENTO 500 ML PLASÚTIL	30	R$ 37,50	R$ 1.125,00
13	BALANÇA DIGITAL DE COZINHA 1G A 10 KG CLINK	2	R$ 63,00	R$ 126,00
14	TERMÔMETRO DIGITAL INFRAVERMELHO COM MIRA A LASER DE ALIMENTO B-MAX	4	R$ 72,00	R$ 288,00
15	CAIXA ORGANIZADORAS PLASTICA 19 LITROS MARCA PLASÚTIL	30	R$ 225,00	R$ 6.750,00
16	BANDEJA BRANCA PARA SERVIR PLASÚTIL	40	R$ 120,00	R$ 4.800,00
17	JARRA PLASTICA COM TAMPA PLASÚTIL 3 LITROS	50	R$ 48,00	R$ 2.400,00
18	FILTRO ÁGUA BEBEDOURO 10 LITROS PORTÁTIL ACQUAMAR	2	R$ 2.250,00	R$ 4.500,00
19	JOGO DE PANELA CAÇAROLA RESTAURANTE ALUMÍNIO 4L, 6L, 8L	20	R$ 167,98	R$ 3.359,60
20	DESCASCADOR DE LEGUMES 3 EM 1 LÂMINAS INOX CLINK	15	R$ 15,00	R$ 225,00
21	PICADOR DE LEGUMES PEQUENO EM ALUMINIO FUNDIDO VITALEX	5	R$ 42,00	R$ 210,00
22	MULTIPROCESSADOR PHILCO ALL IN ONE MAXIMUS 220 V	2	R$ 690,00	R$ 1.380,00
23	FRIGIDEIRA HOTEL ANTIADERENTE TAMANHO FAMILIA N30 MIMARI	8	R$ 150,00	R$ 1.200,00
24	PANELA DE PRESSÃO POLIDA 7 L NIGRO	10	R$ 378,00	R$ 3.780,00
25	LIQUIDIFICADOR INDUSTRIAL 2 L COM JARRA DE AÇO INOXIDÁVEL EVITRA 220V	5	R$ 619,00	R$ 3.095,00
26	BATEDEIRA PÉROLA MAXX BRITÂNIA 220V	2	R$ 229,00	R$ 458,00
27	ESPREMEDOR DE FRUTA TURBO PREMIUM 250W MONDIAL BIVOLT	2	R$ 600,00	R$ 1.200,00
28	ASSADEIRA RETANGULAR ALTA 44x29 Nº5 EM ALUMÍNIO CHICKY FORMAS	6	R$ 195,00	R$ 1.170,00
29	CUMBUCA TIGELA ESCOLAR 450 ML POLIPROPILENO GUEST	500	R$ 30,00	R$ 15.000,00
30	ESCORREDOR DE LOUÇAS 2 ANDARES AÇO CROMADO PASSERINI	6	R$ 245,70	R$ 1.474,20

31	TABUA DE CORTE 36 CM ANTIBACTERICIDA BRANCO JAGUAR	5	R$	120,00	R$ 600,00
32	ESCORREDOR MASSA COM ALÇA EM AÇO INOX 24 CM TOP RIO	3	R$	60,00	R$ 180,00
33	MAMADEIRA PLÁSTICO 240 ML MAMITA	150	R$	90,00	R$ 13.500,00
34	BEBEDOURO DE ÁGUA CADENCE 220V	15	R$	590,00	R$ 8.850,00
35	JOGO 3 PENEIRAS P, M, G AÇO INOX ECOS	5	R$	45,00	R$ 225,00
36	BORRIFADOR SPRAY PET 500 ML GIFOR	25	R$	22,50	R$ 562,50
37	LIXEIRA COM PEDAL 50 L PLÁSTICO JSN	4	R$	90,00	R$ 360,00
38	BEBEDOURO INDUSTRIAL 50 L INOX 2 TORNEIRAS MULTIMARCAS 220V	3	R$	2.900,00	R$ 8.700,00
39	LIXEIRA PLÁSTICA 12 L SEM TAMPA PRETA JSN	10	R$	225,00	R$ 2.250,00
40	CAIXA ORGANIZADORAS PLASTICA 19 LITROS MARCA PLASÚTIL	10	R$	114,90	R$ 1.149,00
41	COLCHONETE 1,20x60x4 EM PVC DMG	500	R$	69,99	R$ 34.995,00
42	LENÇOL INFANTIL COM ELASTICO 150x70 CLAMATEX	500	R$	157,50	R$ 78.750,00
43	PROTETOR CAPA DE COLCHÃO IMPERMEÁVEL COM ZIPER 15cmx70cm	500	R$	75,00	R$ 37.500,00
44	COLCHÃO CRIANÇA 150x70 cm PROBEL	500	R$	299,25	R$ 149.625,00
45	ALMOFADA BEBÊ ASSENTO INFANTIL SEGURNÇA POSTURA ANTIQUEDA ESSENCIA BRASILEIRA	30	R$	630,00	R$ 18.900,00
46	BRINQUEDO EDUCATIVO DIDÁTICO ENCAIXE INFANTIL BABY TOYS SET	200	R$	150,00	R$ 30.000,00
47	CADEIRA DE ALIMENTAÇÃO ALTA SLIM MULTIKIDS BABY	30	R$	359,00	R$ 10.770,00
48	PORTA MOCHILA CABIDEIRO DE PAREDE PARA 10 MOCHILAS CIA DA CRIANÇA	30	R$	126,00	R$ 3.780,00
49	BERÇO MULTIFUNCIONAL AMERICANO 3 EM 1 COM RODÍZIOS BRANCO MULTIMÓVEIS	250	R$	649,00	R$ 162.250,00
50	COMÉIA SAPATEIRA COM 9 CAVIDADES COLORIDA MARCA BEM ÚTIL	15	R$	135,00	R$ 2.025,00
51	RELOGIO DE PAREDE ANALÓGICO 26 CM DE PILHA HERWEG	15	R$	144,00	R$ 2.160,00
52	CABIDEIRO DE PAREDE PARA ROUPA CIA DA CRIANÇA	30	R$	105,00	R$ 3.150,00
53	BEBÊ CONFORTO WIZZ 0-13 KGS COSCO	250	R$	559,90	R$ 139.975,00
54	TATAME EM PLACA INTERTRAVADAS DE E.V.A TAM. 100 mm x 100 mm 10 mm Espessura	270	R$	32,67	R$ 8.820,90
55	CAMINHA EMPILHÁVEL INFANTIL C 1.240mm x L 550mm x A 140 mm	137	R$	251,10	R$ 34.400,70
56	KIT BERÇÁRIO MEGA GIGANTE CONTÉM 10 PEÇAS 150 mm X 150 mm MATERIAL ESPUMADO	12	R$	472,41	R$ 5.668,92
57	FRALDÁRIO TROCADOR BEBÊ SUSPENSO MDF BRANCO; SISTEMA ABRE E FECHA; ATÉ 30 KG; 700 mm x 530 mm x 100 mm	6	R$	607,32	R$ 3.643,92
58	KIT BERÇÁRIO MEGA GIGANTE CONTÉM 10 PEÇAS 150 mm X 150 mm MATERIAL ESPUMADO	12	R$	472,41	R$ 5.668,92
59	APOIO DE BEBÊ EM BLOCO DE ESPUMA; DULPA COSTURA; C 450 mm x L 500 mm x 150 mm	12	R$	282,06	R$ 3.384,72
60	PUFF EM FORMATO DE FLOR DE ESPUMA REVESTIDO DE COURO ECOLÓGICO E COSTURA DUPLA INTERNA E EXTERNA C 1500 mm x L 1500 mm x A 500 mm	12	R$	67,50	R$ 810,00
61	PLAYGROUND FUNDO DO MAR EM ESPUMA D28, CONTÉM 7 PEÇAS, C 150 mm x L 1500 mm x A 500 mm	3	R$	2.072,52	R$ 6.217,56
62	PONTE ARCO IRI MDF DE 15 mm REVESTIDO COM ESPUMA D23 E REVESTIDO DE CORANO ECOLÓGICO, CONTÉM 6 ESCADAS EM FORMATO ROLO RAMPA DE 15mm E 2 TAPETES CIRCULARES, 1500 mm x 1400 mm	4	R$	2.250,00	R$ 9.000,00
63	KIT DADÃO 25 x 25 EM ESPUMA, IMPERMEÁVEL, SENDO: PINGOS, LETRAS OU NÚMEROS 250 mm x 250 mm X 250	9	R$	135,00	R$ 1.215,00

64	BLOCÃO 88 PEÇAS - BLOCOS DE MONTAR EM PLÁSTICO 100 mm x 100 mm	9	R$	265,50	R$ 2.389,50
65	BAÚ ORGANIZADOR MDF 30, DUAS TAMPAS DE ACESSO, 4 DIVISÕES, 6 RODAS, C 1600 mm x L 470 mm x A 480 mm	9	R$	395,37	R$ 3.558,33
66	KIT MAXXI PINOS COM 300 PEÇAS EM PLÁSTICO ABS, C 49 mm x L 24 mm	5	R$	269,10	R$ 1.345,50
67	KIT BIG LIG COM 44 PEÇAS C 110 mm x L 110 mm x A 50 mm	5	R$	288,00	R$ 1.440,00
68	GRUDA BLOCKS 4 MODELOS:PEÇA 1: 6x4x4,5 PEÇA 2: 5,5x5x6, PEÇA 3: 6x6x5, PEÇA 4: 6x8x7	5	R$	204,30	R$ 1.021,50
69	DADÃO DE PONTAS EM ESPUMA DE ALTA DENSIDADE 400mm x 400 mm x 400 mm	5	R$	180,00	R$ 900,00
70	PAINEL MULTI FUNÇÕES EM MADEIRA PINUS, ESPESSURA DE 18 mm, DIVIDIDO EM 5 MÓDULOS COMPOSTOS POR JOGOS DE ATIVIDADES MOTORAS, SENSORIAIS E SONORAS, C 2000 mm x L 80 mm x 170 mm	5	R$	1.272,78	R$ 6.363,90
71	KIT MONTANHA RUSSA BABY EM MADEIRA PINUS, ARAME AÇO 1020, COLORIDOS COM 3 BASES CIRCUITOS DE ATIVIDADES, EM FIGURAS LÚDICAS DE CAMINHÃO, PEIXINHO, PEZINHO E OSSINHO, C 220 mm x L 80 mm x A 170 mm	20	R$	414,90	R$ 8.298,00
72	MANTA SOFT COBERTOR MICROFIBRA ANTIALÉRGICA 90cmx1,1cm CAMESA	500	R$	163,80	R$ 81.900,00
73	AR CONDICIONADO SPLIT PHILCO 12.000 btus INVERTER 220V	23	R$	3.800,00	R$ 87.400,00
74	KIT PRIMEIROS SOCORROS PARA EMERGÊNCIA COMPLETO COM TESOURA RENASCENÇA	2	R$	465,00	R$ 930,00
75	KIT FERRAMENTA 142 PEÇAS E MALETA HAMMER	2	R$	450,00	R$ 900,00
76	VARAL DE CHÃO COM ABAS SLIM EM AÇO REFORÇADO BRANCO MOR	30	R$	348,00	R$ 10.440,00
77	KIT CARRINHO DE LIMPEZA PROFISSIONAL Nº3 AMARELO BRALIMPIA	5	R$	1.900,00	R$ 9.500,00
78	CARRINHO DE MÃO (CARRIOLA) REFORÇADO 45L ESFERA	1	R$	630,00	R$ 630,00
79	ESCADA DE ALUMÍNIO DOMÉSTICA 6 DEGRAUS REFORÇADA 120 KG MOR	1	R$	525,00	R$ 525,00
80	TELEFONE SEM FIO DIGITAL INTELBRAS	1	R$	105,00	R$ 105,00
81	ENCERADEIRA INDUSTRIAL 350mm ROTTERMAN 220V	3	R$	3.200,00	R$ 9.600,00
82	MÁQUINA DE LAVAR 15 KG ELETROLUX 220V	2	R$	5.490,00	R$ 10.980,00

Total **R$1.155.081,42**

Pagamento

Meios de pagamento
Transferência bancária ou cartão de débito.

Dados bancários Banco: Original Agência: 0001
Conta: 8076698-6
Tipo de conta: Corrente
Titular da conta (CPF/CNPJ): 45.058.030/0001-97

Itaquaquecetuba, 21/11/2023

JC VENDAS E COMÉRCIO LTDA

AVENIDA BRAZIL, 1659 - JARDIM MONTE SANTO COTIA - SP - CEP 06700-300

TEMPO REAL SERVIÇOS

Cliente				21/11/2023
INSTITUTO DE GESTÃO EDUCACIONAL E VALORIZAÇÃO DO ENSINO-IGEVE		28.413.401/0001-92		
ENDEREÇO	BAIRRO	CIDADE	SP	CEP
Responsável		Telefone de Contato		

ITEM	DESCRIÇÃO DOS MATERIAIS	QTD	VALOR UNIT.	TOTAL
1	FOGÃO INDUSTRIAL 6 BOCAS COM FORNO 55 L	1	R$ 2.110,15	R$ 2.110,15
2	MICROONDAS 20 L BRANCO 220V	3	R$ 1.115,40	R$ 3.346,21
3	GELADEIRA INDUSTRIAL 4 PORTAS 765 LITROS GALVA KOFISA	2	R$ 8.832,37	R$ 17.664,73
4	FREEZER HORIZONTAL 2 PORTAS 534 L 220V	2	R$ 6.173,46	R$ 12.346,92
5	PRATO FUNDO DE VIDRO TRANSPARENTE	100	R$ 14,98	R$ 1.498,06
6	PRATO DE PLÁSTICO POLIPROPILENO REFEIÇÃO ESCOLAR REDONDO	500	R$ 5,63	R$ 2.814,83
7	COLHER PLÁSTICO MERENDA ESCOLAR 17 CM	500	R$ 8,35	R$ 4.177,19
8	GARFO DE PLÁSTICO MERENDA ESCOLAR 17 CM	500	R$ 8,35	R$ 4.177,19
9	COPO PLÁSTICO 320 ML	500	R$ 12,40	R$ 6.202,17
10	COPO DE TRANSIÇÃO COM ALÇA E BICO RÍGIDO 180 ML	500	R$ 46,91	R$ 23.456,93
11	BACIAS MULTIUSO DE PLÁSTICO GRANDE 32 LITROS	25	R$ 76,49	R$ 1.912,34
12	POTE HERMÉTICO PLÁSTICO COM TAMPA ALTA VEDAÇÃO PARA ARMAZENAMENTO 500 ML	30	R$ 39,76	R$ 1.192,73
13	BALANÇA DIGITAL DE COZINHA 1G A 10 KG	2	R$ 66,79	R$ 133,59
14	TERMÔMETRO DIGITAL INFRAVERMELHO COM MIRA A LASER	4	R$ 76,33	R$ 305,34
15	CAIXA ORGANIZADORAS PLASTICA 19 LITROS	30	R$ 231,80	R$ 6.953,85
16	BANDEJA BRANCA PARA SERVIR	40	R$ 123,62	R$ 4.944,96
17	JARRA PLASTICA COM TAMPA 3L	50	R$ 49,45	R$ 2.472,48
18	FILTRO ÁGUA BEBEDOURO 10 LITROS PORTÁTIL	2	R$ 2.182,05	R$ 4.364,10
19	JOGO DE PANELA CAÇAROLA RESTAURANTE ALUMÍNIO 4L, 6L, 8L	20	R$ 173,05	R$ 3.461,06
20	DESCASCADOR DE LEGUMES 3 EM 1 LÂMINAS	15	R$ 15,45	R$ 231,80
21	PICADOR DE LEGUMES PEQUENO EM ALUMINIO	5	R$ 43,27	R$ 216,34
22	MULTIPROCESSADOR	2	R$ 1.294,68	R$ 2.589,37
23	FRIGIDEIRA HOTEL ANTIADERENTE TAMANHO FAMILIA N30	8	R$ 154,53	R$ 1.236,24
24	PANELA DE PRESSÃO POLIDA 7 L	10	R$ 389,42	R$ 3.894,16
25	LIQUIDIFICADOR INDUSTRIAL 2 L COM JARRA DE AÇO INOXIDÁVEL	5	R$ 595,40	R$ 2.977,00
26	BATEDEIRA 220V	2	R$ 463,59	R$ 927,18
27	ESPREMEDOR DE FRUTA TURBO PREMIUM 250W BIVOLT	2	R$ 618,12	R$ 1.236,24
28	ASSADEIRA RETANGULAR ALTA 44x29 Nº5 EM ALUMÍNIO	6	R$ 200,89	R$ 1.205,33
29	CUMBUCA TIGELA ESCOLAR 450 ML	500	R$ 30,91	R$ 15.453,00
30	ESCORREDOR DE LOUÇAS 2 ANDARES AÇO CROMADO	6	R$ 253,12	R$ 1.518,72
31	TABUA DE CORTE 36 CM ANTIBACTERICIDA BRANCO	5	R$ 123,62	R$ 618,12
32	ESCORREDOR MASSA COM ALÇA EM AÇO INOX 24 CM	3	R$ 61,81	R$ 185,44
33	MAMADEIRA PLÁSTICO 240 ML	150	R$ 92,72	R$ 13.907,70
34	BEBEDOURO DE ÁGUA 220V	15	R$ 2.763,93	R$ 41.458,95
35	JOGO 3 PENEIRAS P, M, G AÇO INOX	5	R$ 46,36	R$ 231,80
36	BORRIFADOR SPRAY PET 500 ML	25	R$ 23,18	R$ 579,49
37	LIXEIRA COM PEDAL 50 L PLÁSTICO	4	R$ 92,72	R$ 370,87
38	BEBEDOURO INDUSTRIAL 50 L INOX 2 TORNEIRAS 220V	3	R$ 3.408,55	R$ 10.225,65
39	LIXEIRA PLÁSTICA 12 L SEM TAMPA	10	R$ 231,80	R$ 2.317,95
40	CAIXA ORGANIZADORAS PLASTICA 19 LITROS	10	R$ 282,21	R$ 2.822,12
41	COLCHONETE 1,20x60x4 EM PVC	500	R$ 106,86	R$ 53.432,37
42	LENÇOL INFANTIL COM ELASTICO 150x70	500	R$ 162,26	R$ 81.128,25
43	PROTETOR CAPA DE COLCHÃO IMPERMEÁVEL COM ZIPER 15cmx70cm	500	R$ 77,27	R$ 38.632,50
44	COLCHÃO CRIANÇA 150x70 cm	500	R$ 308,29	R$ 154.143,68
45	ALMOFADA BEBÊ ASSENTO INFANTIL SEGURNÇA POSTURA ANTIQUEDA	30	R$ 649,03	R$ 19.470,78
46	BRINQUEDO EDUCATIVO DIDÁTICO ENCAIXE INFANTIL	200	R$ 154,53	R$ 30.906,00
47	CADEIRA DE ALIMENTAÇÃO ALTA SLIM	30	R$ 1.221,95	R$ 36.658,44
48	PORTA MOCHILA CABIDEIRO DE PAREDE PARA 10 MOCHILAS	30	R$ 129,81	R$ 3.894,16
49	BERÇO MULTIFUNCIONAL AMERICANO 3 EM 1 COM RODÍZIOS BRANCO	250	R$ 709,23	R$ 177.307,50
50	COMÉIA SAPATEIRA COM 9 CAVIDADES COLORIDA	15	R$ 139,08	R$ 2.086,16
51	RELOGIO DE PAREDE ANALÓGICO 26 CM DE PILHA	15	R$ 148,35	R$ 2.225,23
52	CABIDEIRO DE PAREDE PARA ROUPA	30	R$ 108,17	R$ 3.245,13
53	BEBÊ CONFORTO WIZZ 0-13 KGS	250	R$ 763,76	R$ 190.940,00
54	TATAME EM PLACA INTERTRAVADAS DE E.V.A TAM. 100 mm x 100 mm 10 mm Espessura	270	R$ 34,64	R$ 9.351,92
55	CAMINHA EMPILHÁVEL INFANTIL C 1.240mm x L 550mm x A 140 mm	137	R$ 263,71	R$ 36.127,62
56	KIT BERÇÁRIO MEGA GIGANTE CONTÉM 10 PEÇAS 150 mm X 150 mm MATERIAL ESPUMADO	12	R$ 486,68	R$ 5.840,12
57	FRALDÁRIO TROCADOR BEBÊ SUSPENSO MDF BRANCO; SISTEMA ABRE E FECHA; ATÉ 30 KG; 700 mm x 530 mm x 100 mm	6	R$ 625,66	R$ 3.753,97
58	KIT BERÇÁRIO MEGA GIGANTE CONTÉM 10 PEÇAS 150 mm X 150 mm MATERIAL ESPUMADO	12	R$ 486,68	R$ 5.840,12
59	APOIO DE BEBÊ EM BLOCO DE ESPUMA; DULPA COSTURA; C 450 mm x L 500 mm x 150 mm	12	R$ 290,58	R$ 3.486,94

60	PUFF EM FORMATO DE FLOR DE ESPUMA REVESTIDO DE COURO ECOLÓGICO E COSTURA DUPLA INTERNA E EXTERNA C 1500 mm x L 1500 mm x A 500 mm	12	R$	69,54	R$	834,46
61	PLAYGROUND FUNDO DO MAR EM ESPUMA D28, CONTÉM 7 PEÇAS, C 150 mm x L 1500 mm x A 500 mm	3	R$	2.155,84	R$	6.467,51
62	PONTE ARCO IRI MDF DE 15 mm REVESTIDO COM ESPUMA D23 E REVESTIDO DE CORANO ECOLÓGICO, CONTÉM 6 ESCADAS EM FORMATO ROLO RAMPA DE 15mm E 2 TAPETES CIRCULARES, 1500 mm x 1400 mm	4	R$	2.340,45	R$	9.361,80
63	KIT DADÃO 25 x 25 EM ESPUMA, IMPERMEÁVEL, SENDO: PINGOS, LETRAS OU NÚMEROS 250 mm x 250 mm X 250	9	R$	139,08	R$	1.251,69
64	BLOCÃO 88 PEÇAS - BLOCOS DE MONTAR EM PLÁSTICO 100 mm x 100 mm	9	R$	273,52	R$	2.461,66
65	BAÚ ORGANIZADOR MDF 30, DUAS TAMPAS DE ACESSO, 4 DIVISÕES, 6 RODAS, C 1600 mm x L 470 mm x A 480 mm	9	R$	407,31	R$	3.665,79
66	KIT MAXXI PINOS COM 300 PEÇAS EM PLÁSTICO ABS, C 49 mm x L 24 mm	5	R$	277,23	R$	1.386,13
67	KIT BIG LIG COM 44 PEÇAS C 110 mm x L 110 mm x A 50 mm	5	R$	279,30	R$	1.396,51
68	GRUDA BLOCKS 4 MODELOS:PEÇA 1: 6x4x4,5 PEÇA 2: 5,5x5x6, PEÇA 3: 6x6x5, PEÇA 4: 6x8x7	5	R$	210,47	R$	1.052,35
69	DADÃO DE PONTAS EM ESPUMA DE ALTA DENSIDADE 400mm x 400 mm x 400 mm	5	R$	185,44	R$	927,18
70	PAINEL MULTI FUNÇÕES EM MADEIRA PINUS, ESPESSURA DE 18 mm, DIVIDIDO EM 5 MÓDULOS COMPOSTOS POR JOGOS DE ATIVIDADES MOTORAS, SENSORIAIS E SONORAS, C 2000 mm x L 80 mm x 170 mm	5	R$	1.336,67	R$	6.683,37
71	KIT MONTANHA RUSSA BABY EM MADEIRA PINUS, ARAME AÇO 1020, COLORIDOS COM 3 BASES CIRCUITOS DE ATIVIDADES, EM FIGURAS LÚDICAS DE CAMINHÃO, PEIXINHO, PEZINHO E OSSINHO, C 220 mm x L 80 mm x A 170 mm	20	R$	427,43	R$	8.548,60
72	MANTA SOFT COBERTOR MICROFIBRA ANTIALÉRGICA 90cmx1,1cm	500	R$	168,75	R$	84.373,38
73	AR CONDICIONADO SPLIT 12.000 btus INVERTER 220V	23	R$	4.759,52	R$	109.469,05
74	KIT PRIMEIROS SOCORROS PARA EMERGÊNCIA COMPLETO COM TESOURA	2	R$	479,04	R$	958,09
75	KIT FERRAMENTA 142 PEÇAS E MALETA	2	R$	463,59	R$	927,18
76	VARAL DE CHÃO COM ABAS SLIM EM AÇO REFORÇADO BRANCO	30	R$	358,51	R$	10.755,29
77	KIT CARRINHO DE LIMPEZA PROFISSIONAL Nº3 AMARELO	5	R$	4.326,84	R$	21.634,20
78	CARRINHO DE MÃO (CARRIOLA) REFORÇADO 45L	1	R$	649,03	R$	649,03
79	ESCADA DE ALUMÍNIO DOMÉSTICA 6 DEGRAUS REFORÇADA 120 KG	1	R$	540,86	R$	540,86
80	TELEFONE SEM FIO DIGITAL	1	R$	109,22	R$	109,22
81	ENCERADEIRA INDUSTRIAL 350mm 220V	3	R$	4.111,39	R$	12.334,16
82	MÁQUINA DE LAVAR 15 KG 220V	2	R$	5.872,14	R$	11.744,28
			VALOR TOTAL		**R$**	**1.363.740,91**

MERCADÃO DAS MIUDEZAS

CNPJ: 12.161.410/0001-90 – Insc.Est.240.07037-2
Rua Manoel Abreu nº 421- Centro
Centro – CEP: 57.300-355 – Arapiraca – AL

PROPOSTA DE PREÇO

DESTINADO À: INSTITUTO DE GESTAO EDUCACIONAL E VALORIZACAO DO ENSINO - IGEVE
CNPJ N: 28.413.401/0001-92

ITEM	UND	QUANT	ESPECIFICAÇÃO	V. UNITARIO	V. TOTAL
1	UND	7	FOGÃO INDUSTRIAL 6 BOCAS COM FORNO 55 L CRISTALAÇO	R$ 2.028,60	R$ 14.200,20
2	UND	21	MICROONDAS 20 L BRANCO PHILCO 220V	R$ 681,76	R$ 14.316,96
3	UND	16	GELADEIRA INDUSTRIAL 4 PORTAS 765 LITROS GALVA KOFISA	R$ 3.240,00	R$ 51.840,00
4	UND	16	FREEZER HORIZONTAL CONSUL 2 PORTAS 534 L 220V	R$ 2.728,00	R$ 43.648,00
5	UND	862	PRATO FUNDO DE VIDRO TRANSPARENTE ASTRAL DURALEX	R$ 7,73	R$ 6.663,26
6	UND	4270	PRATO DE PLÁSTICO POLIPROPILENO REFEIÇÃO ESCOLAR REDONDO NA COR AZUL PLASÚTIL	R$ 5,30	R$ 22.631,00
7	UND	4270	COLHER PLÁSTICO MERENDA ESCOLAR 17 CM ERCAPLAST	R$ 1,20	R$ 5.124,00
8	UND	4270	GARFO DE PLÁSTICO MERENDA ESCOLAR 17 CM ERCAPLAST	R$ 1,20	R$ 5.124,00
9	UND	4270	COPO PLÁSTICO 320 ML ERCAPLAST	R$ 4,20	R$ 17.934,00
10	UND	4270	COPO DE TRANSIÇÃO COM ALÇA E BICO RÍGIDO 180 ML BUBA	R$ 28,30	R$ 120.841,00
11	UND	220	BACIAS MULTIUSO DE PLÁSTICO GRANDE 32 LITROSMARCA ARQPLAST	R$ 42,00	R$ 9.240,00
12	UND	245	POTE HERMÉTICO PLÁSTICO COM TAMPA ALTA VEDAÇÃO PARA ARMAZENAMENTO 500 ML PLASÚTIL	R$ 14,78	R$ 3.621,10
13	UND	14	BALANÇA DIGITAL DE COZINHA 1G A 10 KG CLINK	R$ 35,00	R$ 490,00
14	UND	26	TERMÔMETRO DIGITAL INFRAVERMELHO COM MIRA A LASER DE ALIMENTO B-MAX	R$ 65,84	R$ 1.711,84
15	UND	245	CAIXA ORGANIZADORAS PLASTICA 19 LITROS MARCA PLASÚTIL	R$ 64,50	R$ 15.802,50
16	UND	285	BANDEJA BRANCA PARA SERVIR PLASÚTIL	R$ 35,00	R$ 9.975,00
17	UND	190	JARRA PLASTICA COM TAMPA PLASÚTIL 3 LITROS	R$ 31,90	R$ 6.061,00
18	UND	16	FILTRO ÁGUA BEBEDOURO 10 LITROS PORTÁTIL ACQUAMAR	R$ 597,00	R$ 9.552,00
19	UND	150	JOGO DE PANELA ANTIADERENTE COM TAMPA 09 ITENS MAPAL	R$ 166,00	R$ 24.900,00
20	UND	95	DESCASCADOR DE LEGUMES 3 EM 1 LÂMINAS INOX CLINK	R$ 14,99	R$ 1.424,05
21	UND	35	PICADOR DE LEGUMES PEQUENO EM ALUMINIO FUNDIDO VITALEX	R$ 42,00	R$ 1.470,00
22	UND	16	MULTIPROCESSADOR PHILCO ALL IN ONE MAXIMUS 220 V	R$ 390,00	R$ 6.240,00
23	UND	65	FRIGIDEIRA HOTEL ANTIADERENTE TAMANHO FAMILIA N30 MIMARI	R$ 134,00	R$ 8.710,00
24	UND	80	PANELA DE PRESSÃO POLIDA 7 L NIGRO	R$ 226,00	R$ 18.080,00

JOSE AILTON BARBOSA LIRA:51178788415

Assinado de forma digital por JOSE AILTON BARBOSA LIRA:51178788415
Dados: 2023.12.04 11:40:11 -03'00'

25	UND	40	LIQUIDIFICADOR INDUSTRIAL 2 L COM JARRA DE AÇO INOXIDÁVEL EVITRA 220V	R$ 364,00	R$ 14.560,00
26	UND	17	BATEDEIRA PÉROLA MAXX BRITÂNIA 220V	R$ 179,00	R$ 3.043,00
27	UND	17	ESPREMEDOR DE FRUTA TURBO PREMIUM 250W MONDIAL BIVOLT	R$ 391,56	R$ 6.656,52
28	UND	48	ASSADEIRA RETANGULAR ALTA 44x29 Nº5 EM ALUMÍNIO CHICKY FORMAS	R$ 132,00	R$ 6.336,00
29	UND	4270	CUMBUCA TIGELA ESCOLAR 450 ML POLIPROPILENO GUEST	R$ 9,90	R$ 42.273,00
30	UND	50	ESCORREDOR DE LOUÇAS 2 ANDARES AÇO CROMADO PASSERINI	R$ 215,00	R$ 10.750,00
31	UND	41	TABUA DE CORTE 36 CM ANTIBACTERICIDA BRANCO JAGUAR	R$ 88,80	R$ 3.640,80
32	UND	25	ESCORREDOR MASSA COM ALÇA EM AÇO INOX 24 CM TOP RIO	R$ 55,00	R$ 1.375,00
33	UND	1450	MAMADEIRA PLÁSTICO 240 ML MAMITA	R$ 16,90	R$ 24.505,00
34	UND	125	BEBEDOURO DE ÁGUA CADENCE 220V	R$ 582,50	R$ 72.812,50
35	UND	43	JOGO 3 PENEIRAS P, M, G AÇO INOX ECOS	R$ 44,90	R$ 1.930,70
36	UND	195	BORRIFADOR SPRAY PET 500 ML GIFOR	R$ 12,00	R$ 2.340,00
37	UND	34	LIXEIRA COM PEDAL 50 L PLÁSTICO JSN	R$ 90,00	R$ 3.060,00
38	UND	28	BEBEDOURO INDUSTRIAL 50 L INOX 2 TORNEIRAS MULTIMARCAS 220V	R$ 1.340,00	R$ 37.520,00
39	UND	157	LIXEIRA PLÁSTICA 12 L SEM TAMPA PRETA JSN	R$ 45,80	R$ 7.190,60
40	UND	82	CAIXA ORGANIZADORAS PLASTICA 19 LITROS MARCA PLASÚTIL	R$ 63,90	R$ 5.239,80
41	UND	4270	COLCHONETE 1,20x60x4 EM PVC DMG	R$ 115,20	R$ 491.904,00
42	UND	4270	LENÇOL INFANTIL COM ELASTICO 150x70 CLAMATEX	R$ 77,90	R$ 332.633,00
43	UND	4270	PROTETOR CAPA DE COLCHÃO IMPERMEÁVEL COM ZIPER 15cmx70cm	R$ 77,00	R$ 328.790,00
44	UND	4270	COLCHÃO CRIANÇA 150x70 cm D 18.	R$ 236,80	R$ 1.011.136,00
45	UND	255	ALMOFADA BEBÊ ASSENTO INFANTIL SEGURANÇA POSTURA ANTIQUEDA ESSENCIA BRASILEIRA	R$ 245,90	R$ 62.704,50
46	UND	1650	BRINQUEDO EDUCATIVO DIDÁTICO ENCAIXE INFANTIL BABY TOYS SET	R$ 113,00	R$ 186.450,00
47	UND	250	CADEIRA DE ALIMENTAÇÃO ALTA SLIM MULTIKIDS BABY	R$ 299,90	R$ 74.975,00
48	UND	210	PORTA MOCHILA CABIDEIRO DE PAREDE PARA 10 MOCHILAS CIA DA CRIANÇA	R$ 126,00	R$ 26.460,00
49	UND	175	COMÉIA SAPATEIRA COM 9 CAVIDADES COLORIDA MARCA BEM ÚTIL	R$ 129,90	R$ 22.732,50
50	UND	175	RELOGIO DE PAREDE ANALÓGICO 26 CM DE PILHA HERWEG	R$ 96,00	R$ 16.800,00
51	UND	330	CABIDEIRO DE PAREDE PARA 10 MOCHILAS CIA DA CRIANÇA	R$ 105,00	R$ 34.650,00
52	UND	2200	BEBÊ CONFORTO WIZZ 0-13 KGS COSCO	R$ 702,00	R$ 1.544.400,00
53	UND	360	SALA 1 - TATAME EM PLACA INTERTRAVADAS DE E.V.A TAM. 100 mm x 100 mm 10 mm Espessura	R$ 32,67	R$ 11.761,20
54	UND	30	SALA 1 - FRALDÁRIO TROCADOR BEBÊ SUSPENSO MDF BRANCO; SISTEMA ABRE E FECHA; ATÉ 30 KG; 700 mm x 530 mm x 100 mm	R$ 481,70	R$ 14.451,00
55	UND	120	SALA 1 - KIT BERÇÁRIO MEGA GIGANTE CONTÉM 10 PEÇAS 150 mm X 150 mm MATERIAL ESPUMADO	R$ 472,41	R$ 56.689,20

JOSE AILTON BARBOSA LIRA:51178788415

Assinado de forma digital por JOSE AILTON BARBOSA LIRA:51178788415
Dados: 2023.12.04 11:40:01 -03'00'

56	UND	360	SALA 2 - TATAME EM PLACA INTERTRAVADAS DE E.V.A TAM. 100 mm x 100 mm 10 mm Espessura	R$ 32,67	R$ 11.761,20
57	UND	240	SALA 2 - CAMINHA EMPILHÁVEL INFANTIL C 1.240mm x L 550mm x A 140 mm	R$ 251,10	R$ 60.264,00
58	UND	30	SALA 2 - FRALDÁRIO TROCADOR BEBÊ SUSPENSO MDF BRANCO; SISTEMA ABRE E FECHA; ATÉ 30 KG; 700 mm x 530 mm x 100 mm	R$ 481,70	R$ 14.451,00
59	UND	120	SALA 2 - APOIO DE BEBÊ EM BLOCO DE ESPUMA; DULPA COSTURA; C 450 mm x L 500 mm x 150 mm	R$ 159,00	R$ 19.080,00
60	UND	420	SALA 3 - TATAME EM PLACA INTERTRAVADAS DE E.V.A TAM. 100 mm x 100 mm 10 mm Espessura	R$ 32,67	R$ 13.721,40
61	UND	420	SALA 3 - CAMINHA EMPILHÁVEL INFANTIL C 1.240mm x L 550mm x A 140 mm	R$ 251,10	R$ 105.462,00
62	UND	120	SALA 03 - PUFF EM FORMATO DE FLOR DE ESPUMA REVESTIDO DE COURO ECOLÓGICO E COSTURA DUPLA INTERNA E EXTERNA C 1500 mm x L 1500 mm x A 500 mm	R$ 67,50	R$ 8.100,00
63	UND	30	SALA 3 - PLAYGROUND FUNDO DO MAR EM ESPUMA D28, CONTÉM 7 PEÇAS, C 150 mm x L 1500 mm x A 500 mm	R$ 2.072,52	R$ 62.175,60
64	UND	504	SALA 4 - TATAME EM PLACA INTERTRAVADAS DE E.V.A TAM. 100 mm x 100 mm 10 mm Espessura	R$ 32,67	R$ 16.465,68
65	UND	504	SALA 4 - CAMINHA EMPILHÁVEL INFANTIL C 1.240mm x L 550mm x A 140 mm	R$ 251,10	R$ 126.554,40
66	UND	36	SALA 4 - PONTE ARCO IRI MDF DE 15 mm REVESTIDO COM ESPUMA D23 E REVESTIDO DE CORANO ECOLÓGICO, CONTÉM 6 ESCADAS EM FORMATO ROLO RAMPA DE 15mm E 2 TAPETES CIRCULARES, 1500 mm x 1400 mm	R$ 2.600,00	R$ 93.600,00
67	UND	36	SALA 4 - KIT DADÃO 25 x 25 EM ESPUMA, IMPERMEÁVEL, SENDO: PINGOS, LETRAS OU NÚMEROS 250 mm x 250 mm X 250	R$ 135,00	R$ 4.860,00
68	UND	36	SALA 4 - BLOCÃO 88 PEÇAS - BLOCOS DE MONTAR EM PLÁSTICO 100 mm x 100 mm	R$ 271,00	R$ 9.756,00
69	UND	36	SALA 4 - BAÚ ORGANIZADOR MDF 30, DUAS TAMPAS DE ACESSO, 4 DIVISÕES, 6 RODAS, C 1600 mm x L 470 mm x A 480 mm	R$ 395,37	R$ 14.233,32
70	UND	800	SALA 5 - TATAME EM PLACA INTERTRAVADAS DE E.V.A TAM. 100 mm x 100 mm 10 mm Espessura	R$ 32,67	R$ 26.136,00
71	UND	40	SALA 5 - BAÚ ORGANIZADOR MDF 30, DUAS TAMPAS DE ACESSO, 4 DIVISÕES, 6 RODAS, C 1600 mm x L 470 mm x A 480 mm	R$ 395,37	R$ 15.814,80
72	UND	40	SALA 5 - BLOCÃO 88 PEÇAS - BLOCOS DE MONTAR EM PLÁSTICO 100 mm x 100 mm	R$ 271,00	R$ 10.840,00
73	UND	40	SALA 5 - KIT MAXXI PINOS COM 300 PEÇAS EM PLÁSTICO ABS, C 49 mm x L 24 mm	R$ 320,00	R$ 12.800,00
74	UND	40	SALA 5 - KIT BIG LIG COM 44 PEÇAS C 110 mm x L 110 mm x A 50 mm	R$ 281,00	R$ 11.240,00
75	UND	40	SALA 5 - GRUDA BLOCKS 4 MODELOS:PEÇA 1: 6x4x4,5 PEÇA 2: 5,5x5x6, PEÇA 3: 6x6x5, PEÇA 4: 6x8x7	R$ 250,00	R$ 10.000,00

JOSE AILTON BARBOSA LIRA:51178788415

Assinado de forma digital por JOSE AILTON BARBOSA LIRA:51178788415
Dados: 2023.12.04 11:39:50 -03'00'

76	UND	40	SALA 5 - KIT DADÃO 25 x 25 EM ESPUMA, IMPERMEÁVEL, SENDO: PINGOS, LETRAS OU NÚMEROS 250 mm x 250 mm X 250	R$ 135,00	R$ 5.400,00
77	UND	40	SALA 5 - DADÃO DE PONTAS EM ESPUMA DE ALTA DENSIDADE 400mm x 400 mm x 400 mm	R$ 180,00	R$ 7.200,00
78	UND	40	SALA 5 - PAINEL MULTI FUNÇÕES EM MADEIRA PINUS, ESPESSURA DE 18 mm, DIVIDIDO EM 5 MÓDULOS COMPOSTOS POR JOGOS DE ATIVIDADES MOTORAS, SENSORIAIS E SONORAS, C 2000 mm x L 80 mm x 170 mm	R$ 1.272,78	R$ 50.911,20
79	UND	160	SALA 5 - KIT MONTANHA RUSSA BABY EM MADEIRA PINUS, ARAME AÇO 1020, COLORIDOS COM 3 BASES CIRCUITOS DE ATIVIDADES, EM FIGURAS LÚDICAS DE CAMINHÃO, PEIXINHO, PEZINHO E OSSINHO, C 220 mm x L 80 mm x A 170 mm	R$ 414,90	R$ 66.384,00
80	UND	4270	MANTA SOFT COBERTOR MICROFIBRA ANTIALÉRGICA 90cmx1,1cm CAMESA	R$ 125,20	R$ 534.604,00
81	UND	14	KIT PRIMEIROS SOCORROS PARA EMERGÊNCIA COMPLETO COM TESOURA RENASCENÇA	R$ 190,00	R$ 2.660,00
82	UND	12	KIT FERRAMENTA 142 PEÇAS E MALETA HAMMER	R$ 320,00	R$ 3.840,00
83	UND	240	VARAL DE CHÃO COM ABAS SLIM EM AÇO REFORÇADO BRANCO MOR	R$ 265,00	R$ 63.600,00
84	UND	41	KIT CARRINHO DE LIMPEZA PROFISSIONAL Nº3 AMARELO BRALIMPIA	R$ 2.300,00	R$ 94.300,00
85	UND	6	CARRINHO DE MÃO (CARRIOLA) REFORÇADO 45L ESFERA	R$ 397,00	R$ 2.382,00
86	UND	6	ESCADA DE ALUMÍNIO DOMÉSTICA 6 DEGRAUS REFORÇADA 120 KG MOR	R$ 450,00	R$ 2.700,00
87	UND	12	TELEFONE SEM FIO DIGITAL INTELBRAS	R$ 105,00	R$ 1.260,00
88	UND	25	ENCERADEIRA INDUSTRIAL 350mm ROTTERMAN 220V	R$ 2.889,60	R$ 72.240,00
89	UND	16	MÁQUINA DE LAVAR 15 KG ELETROLUX 220V	R$ 1.576,00	R$ 25.216,00
TOTAL					**R$ 6.459.381,83**

Arapiraca - AL 04 DE DEZEMBRO DE 2023

Representante Legal/Socio Administrador: José Ailton Barbosa Lira, CPF: 511.787.884-15, RG: 445063 SSP/AL, Estado Civil Casado, Empresario, Residente na Rua Nossa Senhora de Fatima, nº 365 - Bairro Alto do Cruzeiro - Arapiraca - AL.

DADOS BANCÁRIOS:
BANCO DO BRASIL
AGÊNCIA: 0542-8
CONTA CORRENTE: 52425-5
BENEFICIÁRIO: Barbosa Lira & Cia Ltda, CNPJ: 12.161.410/0001-01

ESTE ORÇAMENTO TEM VALIDADE DE 30 DIAS A PARTIR DA DATA ACIMA

JOSE AILTON BARBOSA LIRA:51178788415

Assinado de forma digital por JOSE AILTON BARBOSA LIRA:51178788415
Dados: 2023.12.04 11:39:36 -03'00'

ASSINATURA DO RESPONSÁVEL
Barbosa Lira & Cia Ltda
CNPJ:12.161.410/0001-01

Insc. Estadual 240.07037-2
Barbosa Lira e Cia Ltda
Rua Manoel Abreu, 421- Centro
CEP: 57 300-355 Arapiraca/AL
CNPJ: 12.161.410/0001-01

CENTRAL DE VENDAS LTDA
AV MOREIRA E SILVA ,658 – Farol - Maceió – AL CEP: 57.051-500
CNPJ: 51.500.931/0001-90 Inscrição Estadual Nº :24108220-0
E MAIL: adm.centraldevendas2023@gmail.com

À

PROP. 00439/2023

IGEVE- Instituto de Gestão Educacional e Valorização do Ensino.

Conforme solicitado, apresentamos nossa proposta de preço.

ITEM	DESCRIÇÃO	QUANT	VALOR	VL TOTAL
1	1.5 ARMARIO DE AÇO COM 2 PORTAS COM 3 PRATELEIRAS DE 1,50 C/ CHAVES COR CINZA MACRO ESTANTES	16	R$ 1.850,00	R$ 29.600,00
2	2.1 CONJUNTO PARA REFEITÓRIO ESCOLAR RETANGULAR EM MDF REVESTIDO C 185cm x L 70 cm x 76 cm LOACY	87	R$ 3.940,00	R$ 342.780,00
3	3.1 MESA DE ESCRITÓRIO EM MDP 15 mm COM 2 GAVETAS MEDIDAS: A 74 cm x L 1,2 m x P 60cm, KROLL	35	R$ 1.123,50	R$ 39.322,50
4	3.2 CADEIRA DE ESCRITÓRIO ERGONÔMICA PRETA COM ESTOFADO DE TECIDO E BRAÇOS ECOFLEX	35	R$ 743,00	R$ 26.005,00
5	3.3 ESTANTE DE AÇO 5 PRATELEIRAS 25 cm MULTIUSO SUPREME	30	R$ 907,64	R$ 27.229,20
6	3.4 ARMARIO DE AÇO COM 2 PORTAS COM 3 PRATELEIRAS DE 1,50 C/ CHAVES COR CINZA MACRO ESTANTES	12	R$ 3.049,20	R$ 36.590,40
7	4.9 MESA PROFESSOR TIPO FNDE 1,20x65 MDF 15mm TUBOS DE AÇO ECOFLEX	175	R$ 1.382,70	R$ 241.972,50
8	4.10 CADEIRA PROFESSOR EM MADEIRA NOVA STORE BRASIL	175	R$ 715,00	R$ 125.125,00
9	4.11 ESTANTE COM 4 PRATELEIRAS EM MADEIRA CARLU	165	R$ 1.391,90	R$ 229.663,50
10	5.11 ROUPEIRO DE AÇO LOCKER 12 PORTAS 198x92x40 LCK12PP	41	R$ 1.805,14	R$ 74.010,74
11	BERÇO CAMA 2 em 1	250	R$ 885,00	R$ 221.250,00

TOTAL: R$ 1.393.548,84

Condições de Pagamento: À combinar
Validade da Proposta: 07 dias
Entrega: 20 dias úteis

CENTRAL DE VENDAS LTDA:51500931000190

Assinado de forma digital por CENTRAL DE VENDAS LTDA:51500931000190
Dados: 2023.12.07 13:11:36 -03'00'

Atenciosamente

Katiucia Helena Alvesda Silva

Maceió/AL, 07 de dezembro de 2023

Casebag (19) 99840.0404

Campinas, 05 de Dezembro de 2023

De : **Emerson Fonseca**
Fone/Fax : **(19) 3243.2969**
E-mail : **comercial@minasbrindes.com.br**

Para : **Instituto Gestão Educacional e Valorização do Ensino - IGEVE**
Aos Cuidados : **Sr. William**
Fone :
E-mail

Assunto :	**Kit Mini Cama 150 x 70 cm**

Conforme solicitação de V.S.as., segue abaixo nossos preços e condições de fornecimento para :

Quant.	***Produto***	***Unitário***	***Total***
4270	Lençol Infantil com elástico, tamanho 150 x 70 cm, clamatex, sem impressão	**R$ 69,90**	**R$ 298.473,00**
4270	Protetor capa de colchão impermeável com zíper, tamanho 150 x 70 cm, sem impressão	**R$ 69,90**	**R$ 298.473,00**
	Valor Total do Orçamento		**R$ 596.946,00**

*** CONDIÇÕES DE FORNECIMENTO :**

Pagamento : **A COMBINAR**
Entrega : **A COMBINAR (A partir 2ª. quinzena Janeiro/24)**
Impostos : ICMS = 1,36% (Empresa Optante pelo Simples)
Frete : CIF – Endereço Faturamento (Por nossa conta)
Gravação Excedente : Não disponível
Validade da Proposta : 10 dias

Atenciosamente,

Emerson Fonseca
Depto. Comercial

Rua Itália, 418 – Vila Andrade de Neves – Campinas – SP CEP. 13.070-292
CNPJ. 46.230.659/0001-35 – IE. 122.805.378.114

AVENIDA BRAZIL, 1659 - JARDIM MONTE SANTO COTIA - SP - CEP 06700-300

TEMPO REAL SERVIÇOS

Cliente				31/10/2023
INSTITUTO DE GESTÃO EDUCACIONAL E VALORIZAÇÃO DO ENSINO-IGEVE		28.413.401/0001-92		
ENDEREÇO	BAIRRO	CIDADE	SP	CEP
Responsável		Telefone de Contato		

ITEM	DESCRIÇÃO DOS MATERIAIS	QTD	VALOR UNIT.	TOTAL
1	FOGÃO INDUSTRIAL 6 BOCAS COM FORNO 55 L	1	R$ 2.110,15	R$ 2.110,15
2	MICROONDAS 20 L BRANCO 220V	3	R$ 1.915,40	R$ 5.746,21
3	GELADEIRA INDUSTRIAL 4 PORTAS 765 LITROS GALVA KOFISA	2	R$ 6.832,37	R$ 13.664,73
4	FREEZER HORIZONTAL 2 PORTAS 534 L 220V	2	R$ 6.873,46	R$ 13.746,92
5	ARMARIO DE AÇO COM 2 PORTAS COM 3 PRATELEIRAS DE 1,50 C/ CHAVES	2	R$ 5.408,55	R$ 10.817,10
6	PRATO FUNDO DE VIDRO TRANSPARENTE	100	R$ 14,98	R$ 1.498,06
7	PRATO DE PLÁSTICO POLIPROPILENO REFEIÇÃO ESCOLAR REDONDO	500	R$ 5,63	R$ 2.814,83
8	COLHER PLÁSTICO MERENDA ESCOLAR 17 CM	500	R$ 8,35	R$ 4.177,19
9	GARFO DE PLÁSTICO MERENDA ESCOLAR 17 CM	500	R$ 8,35	R$ 4.177,19
10	COPO PLÁSTICO 320 ML	500	R$ 12,40	R$ 6.202,17
11	COPO DE TRANSIÇÃO COM ALÇA E BICO RÍGIDO 180 ML	500	R$ 46,91	R$ 23.456,93
12	BACIAS MULTIUSO DE PLÁSTICO GRANDE 32 LITROS	25	R$ 76,49	R$ 1.912,34
13	POTE HERMÉTICO PLÁSTICO COM TAMPA ALTA VEDAÇÃO PARA ARMAZENAMENTO 500 ML	30	R$ 39,76	R$ 1.192,73
14	BALANÇA DIGITAL DE COZINHA 1G A 10 KG	2	R$ 66,79	R$ 133,59
15	TERMÔMETRO DIGITAL INFRAVERMELHO COM MIRA A LASER	4	R$ 76,33	R$ 305,34
16	CAIXA ORGANIZADORAS PLASTICA 19 LITROS	30	R$ 231,80	R$ 6.953,85
17	BANDEJA BRANCA PARA SERVIR	40	R$ 123,62	R$ 4.944,96
18	JARRA PLASTICA COM TAMPA 3L	50	R$ 49,45	R$ 2.472,48
19	FILTRO ÁGUA BEBEDOURO 10 LITROS PORTÁTIL	2	R$ 2.182,05	R$ 4.364,10
20	JOGO DE PANELA CAÇAROLA RESTAURANTE ALUMÍNIO 4L, 6L, 8L	20	R$ 173,05	R$ 3.461,06
21	DESCASCADOR DE LEGUMES 3 EM 1 LÂMINAS	15	R$ 15,45	R$ 231,80
22	PICADOR DE LEGUMES PEQUENO EM ALUMINIO	5	R$ 43,27	R$ 216,34
23	MULTIPROCESSADOR	2	R$ 1.294,68	R$ 2.589,37
24	FRIGIDEIRA HOTEL ANTIADERENTE TAMANHO FAMILIA N30	8	R$ 154,53	R$ 1.236,24
25	PANELA DE PRESSÃO POLIDA 7 L	10	R$ 389,42	R$ 3.894,16
26	LIQUIDIFICADOR INDUSTRIAL 2 L COM JARRA DE AÇO INOXIDÁVEL	5	R$ 595,40	R$ 2.977,00
27	BATEDEIRA 220V	2	R$ 463,59	R$ 927,18
28	ESPREMEDOR DE FRUTA TURBO PREMIUM 250W BIVOLT	2	R$ 618,12	R$ 1.236,24
29	ASSADEIRA RETANGULAR ALTA 44x29 Nº5 EM ALUMÍNIO	6	R$ 200,89	R$ 1.205,33
30	CUMBUCA TIGELA ESCOLAR 450 ML	500	R$ 30,91	R$ 15.453,00
31	ESCORREDOR DE LOUÇAS 2 ANDARES AÇO CROMADO	6	R$ 253,12	R$ 1.518,72
32	TABUA DE CORTE 36 CM ANTIBACTERICIDA BRANCO	5	R$ 123,62	R$ 618,12
33	ESCORREDOR MASSA COM ALÇA EM AÇO INOX 24 CM	3	R$ 61,81	R$ 185,44
34	MAMADEIRA PLÁSTICO 240 ML	150	R$ 92,72	R$ 13.907,70
35	BEBEDOURO DE ÁGUA 220V	15	R$ 2.763,93	R$ 41.458,95
36	JOGO 3 PENEIRAS P, M, G AÇO INOX	5	R$ 46,36	R$ 231,80
37	BORRIFADOR SPRAY PET 500 ML	25	R$ 23,18	R$ 579,49
38	LIXEIRA COM PEDAL 50 L PLÁSTICO	4	R$ 92,72	R$ 370,87
39	CONJUNTO PARA REFEITÓRIO ESCOLAR RETANGULAR EM MDF REVESTIDO C 185cm x L 70 cm x 76 cm	10	R$ 10.817,10	R$ 108.171,00
40	BEBEDOURO INDUSTRIAL 50 L INOX 2 TORNEIRAS 220V	3	R$ 5.408,55	R$ 16.225,65
41	MESA DE ESCRITÓRIO EM MDP 15 mm COM 2 GAVETAS MEDIDAS: A 74 cm x L 1,2 m x P 60cm,	5	R$ 1.081,71	R$ 5.408,55
42	CADEIRA DE ESCRITÓRIO ERGONÔMICA PRETA COM ESTOFADO DE TECIDO E BRAÇOS	5	R$ 927,18	R$ 4.635,90
43	ESTANTE DE AÇO 5 PRATELEIRAS 25 cm MULTIUSO	5	R$ 1.081,71	R$ 5.408,55
44	ARMARIO DE AÇO COM 2 PORTAS COM 3 PRATELEIRAS DE 1,50 C/ CHAVES COR CINZA	2	R$ 4.582,31	R$ 9.164,61
45	LIXEIRA PLÁSTICA 12 L SEM TAMPA	10	R$ 231,80	R$ 2.317,95
46	CAIXA ORGANIZADORAS PLASTICA 19 LITROS	10	R$ 282,21	R$ 2.822,12
47	COLCHONETE 1,20x60x4 EM PVC	500	R$ 176,86	R$ 88.432,37
48	LENÇOL INFANTIL COM ELASTICO 150x70	500	R$ 162,26	R$ 81.128,25
49	PROTETOR CAPA DE COLCHÃO IMPERMEÁVEL COM ZIPER 15cmx70cm	500	R$ 77,27	R$ 38.632,50
50	COLCHÃO CRIANÇA 150x70 cm	500	R$ 308,29	R$ 154.143,68
51	ALMOFADA BEBÊ ASSENTO INFANTIL SEGURNÇA POSTURA ANTIQUEDA	30	R$ 649,03	R$ 19.470,78
52	BRINQUEDO EDUCATIVO DIDÁTICO ENCAIXE INFANTIL	200	R$ 154,53	R$ 30.906,00
53	CADEIRA DE ALIMENTAÇÃO ALTA SLIM	30	R$ 1.221,95	R$ 36.658,44
54	PORTA MOCHILA CABIDEIRO DE PAREDE PARA 10 MOCHILAS	30	R$ 129,81	R$ 3.894,16
55	MESA PROFESSOR TIPO FNDE 1,20x65 MDF 15mm TUBOS DE AÇO	15	R$ 1.745,64	R$ 26.184,60
56	CADEIRA PROFESSOR EM MADEIRA NOVA	15	R$ 1.745,64	R$ 26.184,60
57	ESTANTE COM 4 PRATELEIRAS EM MADEIRA	15	R$ 1.081,71	R$ 16.225,65
58	BERÇO MULTIFUNCIONAL AMERICANO 3 EM 1 COM RODÍZIOS BRANCO	250	R$ 1.309,23	R$ 327.307,50
59	COMÉIA SAPATEIRA COM 9 CAVIDADES COLORIDA	15	R$ 139,08	R$ 2.086,16

60	RELOGIO DE PAREDE ANALÓGICO 26 CM DE PILHA	15	R$	148,35	R$	2.225,23
61	CABIDEIRO DE PAREDE PARA ROUPA	30	R$	108,17	R$	3.245,13
62	BEBÊ CONFORTO WIZZ 0-13 KGS	250	R$	1.163,76	R$	290.940,00
63	TATAME EM PLACA INTERTRAVADAS DE E.V.A TAM. 100 mm x 100 mm 10 mm Espessura	270	R$	34,64	R$	9.351,92
64	CAMINHA EMPILHÁVEL INFANTIL C 1.240mm x L 550mm x A 140 mm	137	R$	263,71	R$	36.127,62
65	KIT BERÇÁRIO MEGA GIGANTE CONTÉM 10 PEÇAS 150 mm X 150 mm MATERIAL ESPUMADO	12	R$	486,68	R$	5.840,12
66	FRALDÁRIO TROCADOR BEBÊ SUSPENSO MDF BRANCO; SISTEMA ABRE E FECHA; ATÉ 30 KG; 700 mm x 530 mm x 100 mm	6	R$	625,66	R$	3.753,97
67	KIT BERÇÁRIO MEGA GIGANTE CONTÉM 10 PEÇAS 150 mm X 150 mm MATERIAL ESPUMADO	12	R$	486,68	R$	5.840,12
68	APOIO DE BEBÊ EM BLOCO DE ESPUMA; DULPA COSTURA; C 450 mm x L 500 mm x 150 mm	12	R$	290,58	R$	3.486,94
69	PUFF EM FORMATO DE FLOR DE ESPUMA REVESTIDO DE COURO ECOLÓGICO E COSTURA DUPLA INTERNA E EXTERNA C 1500 mm x L 1500 mm x A 500 mm	12	R$	69,54	R$	834,46
70	PLAYGROUND FUNDO DO MAR EM ESPUMA D28, CONTÉM 7 PEÇAS, C 150 mm x L 1500 mm x A 500 mm	3	R$	2.155,84	R$	6.467,51
71	PONTE ARCO IRI MDF DE 15 mm REVESTIDO COM ESPUMA D23 E REVESTIDO DE CORANO ECOLÓGICO, CONTÉM 6 ESCADAS EM FORMATO ROLO RAMPA DE 15mm E 2 TAPETES CIRCULARES, 1500 mm x 1400 mm	4	R$	2.340,45	R$	9.361,80
72	KIT DADÃO 25 x 25 EM ESPUMA, IMPERMEÁVEL, SENDO: PINGOS, LETRAS OU NÚMEROS 250 mm x 250 mm X 250	9	R$	139,08	R$	1.251,69
73	BLOCÃO 88 PEÇAS - BLOCOS DE MONTAR EM PLÁSTICO 100 mm x 100 mm	9	R$	273,52	R$	2.461,66
74	BAÚ ORGANIZADOR MDF 30, DUAS TAMPAS DE ACESSO, 4 DIVISÕES, 6 RODAS, C 1600 mm x L 470 mm x A 480 mm	9	R$	407,31	R$	3.665,79
75	KIT MAXXI PINOS COM 300 PEÇAS EM PLÁSTICO ABS, C 49 mm x L 24 mm	5	R$	277,23	R$	1.386,13
76	KIT BIG LIG COM 44 PEÇAS C 110 mm x L 110 mm x A 50 mm	5	R$	279,30	R$	1.396,51
77	GRUDA BLOCKS 4 MODELOS:PEÇA 1: 6x4x4,5 PEÇA 2: 5,5x5x6, PEÇA 3: 6x6x5, PEÇA 4: 6x8x7	5	R$	210,47	R$	1.052,35
78	DADÃO DE PONTAS EM ESPUMA DE ALTA DENSIDADE 400mm x 400 mm x 400 mm	5	R$	185,44	R$	927,18
79	PAINEL MULTI FUNÇÕES EM MADEIRA PINUS, ESPESSURA DE 18 mm, DIVIDIDO EM 5 MÓDULOS COMPOSTOS POR JOGOS DE ATIVIDADES MOTORAS, SENSORIAIS E SONORAS, C 2000 mm x L 80 mm x 170 mm	5	R$	1.336,67	R$	6.683,37
80	KIT MONTANHA RUSSA BABY EM MADEIRA PINUS, ARAME AÇO 1020, COLORIDOS COM 3 BASES CIRCUITOS DE ATIVIDADES, EM FIGURAS LÚDICAS DE CAMINHÃO, PEIXINHO, PEZINHO E OSSINHO, C 220 mm x L 80 mm x A 170 mm	20	R$	427,43	R$	8.548,60
81	MANTA SOFT COBERTOR MICROFIBRA ANTIALÉRGICA 90cmx1,1cm	500	R$	168,75	R$	84.373,38
82	AR CONDICIONADO SPLIT 12.000 btus INVERTER 220V	23	R$	4.759,52	R$	109.469,05
83	KIT PRIMEIROS SOCORROS PARA EMERGÊNCIA COMPLETO COM TESOURA	2	R$	479,04	R$	958,09
84	KIT FERRAMENTA 142 PEÇAS E MALETA	2	R$	463,59	R$	927,18
85	VARAL DE CHÃO COM ABAS SLIM EM AÇO REFORÇADO BRANCO	30	R$	358,51	R$	10.755,29
86	KIT CARRINHO DE LIMPEZA PROFISSIONAL Nº3 AMARELO	5	R$	4.326,84	R$	21.634,20
87	CARRINHO DE MÃO (CARRIOLA) REFORÇADO 45L	1	R$	649,03	R$	649,03
88	ESCADA DE ALUMÍNIO DOMÉSTICA 6 DEGRAUS REFORÇADA 120 KG	1	R$	540,86	R$	540,86
89	TELEFONE SEM FIO DIGITAL	1	R$	109,22	R$	109,22
90	ENCERADEIRA INDUSTRIAL 350mm 220V	3	R$	4.311,39	R$	12.934,16
91	MÁQUINA DE LAVAR 15 KG 220V	2	R$	5.872,14	R$	11.744,28
92	ROUPEIRO DE AÇO LOCKER 12 PORTAS 198x92x40	5	R$	2.340,45	R$	11.702,25
			VALOR TOTAL		**R$**	**1.879.043,72**

MERCADÃO DAS MIUDEZAS

CNPJ: 12.161.410/0001-90 – Insc.Est.240.07037-2
Rua Manoel Abreu nº 421- Centro
Centro – CEP: 57.300-355 – Arapiraca – AL

PROPOSTA DE PREÇO

DESTINADO À: INSTITUTO DE GESTAO EDUCACIONAL E VALORIZACAO DO ENSINO - IGEVE
CNPJ N: 28.413.401/0001-92

ITEM	UND	QUANT	ESPECIFICAÇÃO	V. UNITARIO	V. TOTAL
1	UND	7	FOGÃO INDUSTRIAL 6 BOCAS COM FORNO 55 L CRISTALAÇO	R$ 2.028,60	R$ 14.200,20
2	UND	21	MICROONDAS 20 L BRANCO PHILCO 220V	R$ 681,76	R$ 14.316,96
3	UND	16	GELADEIRA INDUSTRIAL 4 PORTAS 765 LITROS GALVA KOFISA	R$ 3.240,00	R$ 51.840,00
4	UND	16	FREEZER HORIZONTAL CONSUL 2 PORTAS 534 L 220V	R$ 2.728,00	R$ 43.648,00
5	UND	862	PRATO FUNDO DE VIDRO TRANSPARENTE ASTRAL DURALEX	R$ 7,73	R$ 6.663,26
6	UND	4270	PRATO DE PLÁSTICO POLIPROPILENO REFEIÇÃO ESCOLAR REDONDO NA COR AZUL PLASÚTIL	R$ 5,30	R$ 22.631,00
7	UND	4270	COLHER PLÁSTICO MERENDA ESCOLAR 17 CM ERCAPLAST	R$ 1,20	R$ 5.124,00
8	UND	4270	GARFO DE PLÁSTICO MERENDA ESCOLAR 17 CM ERCAPLAST	R$ 1,20	R$ 5.124,00
9	UND	4270	COPO PLÁSTICO 320 ML ERCAPLAST	R$ 4,20	R$ 17.934,00
10	UND	4270	COPO DE TRANSIÇÃO COM ALÇA E BICO RÍGIDO 180 ML BUBA	R$ 28,30	R$ 120.841,00
11	UND	220	BACIAS MULTIUSO DE PLÁSTICO GRANDE 32 LITROSMARCA ARQPLAST	R$ 42,00	R$ 9.240,00
12	UND	245	POTE HERMÉTICO PLÁSTICO COM TAMPA ALTA VEDAÇÃO PARA ARMAZENAMENTO 500 ML PLASÚTIL	R$ 14,78	R$ 3.621,10
13	UND	14	BALANÇA DIGITAL DE COZINHA 1G A 10 KG CLINK	R$ 35,00	R$ 490,00
14	UND	26	TERMÔMETRO DIGITAL INFRAVERMELHO COM MIRA A LASER DE ALIMENTO B-MAX	R$ 65,84	R$ 1.711,84
15	UND	245	CAIXA ORGANIZADORAS PLASTICA 19 LITROS MARCA PLASÚTIL	R$ 64,50	R$ 15.802,50
16	UND	285	BANDEJA BRANCA PARA SERVIR PLASÚTIL	R$ 35,00	R$ 9.975,00
17	UND	190	JARRA PLASTICA COM TAMPA PLASÚTIL 3 LITROS	R$ 31,90	R$ 6.061,00
18	UND	16	FILTRO ÁGUA BEBEDOURO 10 LITROS PORTÁTIL ACQUAMAR	R$ 597,00	R$ 9.552,00
19	UND	150	JOGO DE PANELA ANTIADERENTE COM TAMPA 09 ITENS MAPAL	R$ 166,00	R$ 24.900,00
20	UND	95	DESCASCADOR DE LEGUMES 3 EM 1 LÂMINAS INOX CLINK	R$ 14,99	R$ 1.424,05
21	UND	35	PICADOR DE LEGUMES PEQUENO EM ALUMINIO FUNDIDO VITALEX	R$ 42,00	R$ 1.470,00
22	UND	16	MULTIPROCESSADOR PHILCO ALL IN ONE MAXIMUS 220 V	R$ 390,00	R$ 6.240,00
23	UND	65	FRIGIDEIRA HOTEL ANTIADERENTE TAMANHO FAMILIA N30 MIMARI	R$ 134,00	R$ 8.710,00
24	UND	80	PANELA DE PRESSÃO POLIDA 7 L NIGRO	R$ 226,00	R$ 18.080,00

JOSE AILTON BARBOSA LIRA:51178788415

Assinado de forma digital por JOSE AILTON BARBOSA LIRA:51178788415
Dados: 2023.12.04 11:40:11 -03'00'

25	UND	40	LIQUIDIFICADOR INDUSTRIAL 2 L COM JARRA DE AÇO INOXIDÁVEL EVITRA 220V	R$ 364,00	R$ 14.560,00
26	UND	17	BATEDEIRA PÉROLA MAXX BRITÂNIA 220V	R$ 179,00	R$ 3.043,00
27	UND	17	ESPREMEDOR DE FRUTA TURBO PREMIUM 250W MONDIAL BIVOLT	R$ 391,56	R$ 6.656,52
28	UND	48	ASSADEIRA RETANGULAR ALTA 44x29 Nº5 EM ALUMÍNIO CHICKY FORMAS	R$ 132,00	R$ 6.336,00
29	UND	4270	CUMBUCA TIGELA ESCOLAR 450 ML POLIPROPILENO GUEST	R$ 9,90	R$ 42.273,00
30	UND	50	ESCORREDOR DE LOUÇAS 2 ANDARES AÇO CROMADO PASSERINI	R$ 215,00	R$ 10.750,00
31	UND	41	TABUA DE CORTE 36 CM ANTIBACTERICIDA BRANCO JAGUAR	R$ 88,80	R$ 3.640,80
32	UND	25	ESCORREDOR MASSA COM ALÇA EM AÇO INOX 24 CM TOP RIO	R$ 55,00	R$ 1.375,00
33	UND	1450	MAMADEIRA PLÁSTICO 240 ML MAMITA	R$ 16,90	R$ 24.505,00
34	UND	125	BEBEDOURO DE ÁGUA CADENCE 220V	R$ 582,50	R$ 72.812,50
35	UND	43	JOGO 3 PENEIRAS P, M, G AÇO INOX ECOS	R$ 44,90	R$ 1.930,70
36	UND	195	BORRIFADOR SPRAY PET 500 ML GIFOR	R$ 12,00	R$ 2.340,00
37	UND	34	LIXEIRA COM PEDAL 50 L PLÁSTICO JSN	R$ 90,00	R$ 3.060,00
38	UND	28	BEBEDOURO INDUSTRIAL 50 L INOX 2 TORNEIRAS MULTIMARCAS 220V	R$ 1.340,00	R$ 37.520,00
39	UND	157	LIXEIRA PLÁSTICA 12 L SEM TAMPA PRETA JSN	R$ 45,80	R$ 7.190,60
40	UND	82	CAIXA ORGANIZADORAS PLASTICA 19 LITROS MARCA PLASÚTIL	R$ 63,90	R$ 5.239,80
41	UND	4270	COLCHONETE 1,20x60x4 EM PVC DMG	R$ 115,20	R$ 491.904,00
42	UND	4270	LENÇOL INFANTIL COM ELASTICO 150x70 CLAMATEX	R$ 77,90	R$ 332.633,00
43	UND	4270	PROTETOR CAPA DE COLCHÃO IMPERMEÁVEL COM ZIPER 15cmx70cm	R$ 77,00	R$ 328.790,00
44	UND	4270	COLCHÃO CRIANÇA 150x70 cm D 18.	R$ 236,80	R$ 1.011.136,00
45	UND	255	ALMOFADA BEBÊ ASSENTO INFANTIL SEGURANÇA POSTURA ANTIQUEDA ESSENCIA BRASILEIRA	R$ 245,90	R$ 62.704,50
46	UND	1650	BRINQUEDO EDUCATIVO DIDÁTICO ENCAIXE INFANTIL BABY TOYS SET	R$ 113,00	R$ 186.450,00
47	UND	250	CADEIRA DE ALIMENTAÇÃO ALTA SLIM MULTIKIDS BABY	R$ 299,90	R$ 74.975,00
48	UND	210	PORTA MOCHILA CABIDEIRO DE PAREDE PARA 10 MOCHILAS CIA DA CRIANÇA	R$ 126,00	R$ 26.460,00
49	UND	175	COMÉIA SAPATEIRA COM 9 CAVIDADES COLORIDA MARCA BEM ÚTIL	R$ 129,90	R$ 22.732,50
50	UND	175	RELOGIO DE PAREDE ANALÓGICO 26 CM DE PILHA HERWEG	R$ 96,00	R$ 16.800,00
51	UND	330	CABIDEIRO DE PAREDE PARA 10 MOCHILAS CIA DA CRIANÇA	R$ 105,00	R$ 34.650,00
52	UND	2200	BEBÊ CONFORTO WIZZ 0-13 KGS COSCO	R$ 702,00	R$ 1.544.400,00
53	UND	360	SALA 1 - TATAME EM PLACA INTERTRAVADAS DE E.V.A TAM. 100 mm x 100 mm 10 mm Espessura	R$ 32,67	R$ 11.761,20
54	UND	30	SALA 1 - FRALDÁRIO TROCADOR BEBÊ SUSPENSO MDF BRANCO; SISTEMA ABRE E FECHA; ATÉ 30 KG; 700 mm x 530 mm x 100 mm	R$ 481,70	R$ 14.451,00
55	UND	120	SALA 1 - KIT BERÇÁRIO MEGA GIGANTE CONTÉM 10 PEÇAS 150 mm X 150 mm MATERIAL ESPUMADO	R$ 472,41	R$ 56.689,20

JOSE AILTON BARBOSA LIRA:51178788415

Assinado de forma digital por JOSE AILTON BARBOSA LIRA:51178788415
Dados: 2023.12.04 11:40:01 -03'00'

56	UND	360	SALA 2 - TATAME EM PLACA INTERTRAVADAS DE E.V.A TAM. 100 mm x 100 mm 10 mm Espessura	R$ 32,67	R$ 11.761,20
57	UND	240	SALA 2 - CAMINHA EMPILHÁVEL INFANTIL C 1.240mm x L 550mm x A 140 mm	R$ 251,10	R$ 60.264,00
58	UND	30	SALA 2 - FRALDÁRIO TROCADOR BEBÊ SUSPENSO MDF BRANCO; SISTEMA ABRE E FECHA; ATÉ 30 KG; 700 mm x 530 mm x 100 mm	R$ 481,70	R$ 14.451,00
59	UND	120	SALA 2 - APOIO DE BEBÊ EM BLOCO DE ESPUMA; DULPA COSTURA; C 450 mm x L 500 mm x 150 mm	R$ 159,00	R$ 19.080,00
60	UND	420	SALA 3 - TATAME EM PLACA INTERTRAVADAS DE E.V.A TAM. 100 mm x 100 mm 10 mm Espessura	R$ 32,67	R$ 13.721,40
61	UND	420	SALA 3 - CAMINHA EMPILHÁVEL INFANTIL C 1.240mm x L 550mm x A 140 mm	R$ 251,10	R$ 105.462,00
62	UND	120	SALA 03 - PUFF EM FORMATO DE FLOR DE ESPUMA REVESTIDO DE COURO ECOLÓGICO E COSTURA DUPLA INTERNA E EXTERNA C 1500 mm x L 1500 mm x A 500 mm	R$ 67,50	R$ 8.100,00
63	UND	30	SALA 3 - PLAYGROUND FUNDO DO MAR EM ESPUMA D28, CONTÉM 7 PEÇAS, C 150 mm x L 1500 mm x A 500 mm	R$ 2.072,52	R$ 62.175,60
64	UND	504	SALA 4 - TATAME EM PLACA INTERTRAVADAS DE E.V.A TAM. 100 mm x 100 mm 10 mm Espessura	R$ 32,67	R$ 16.465,68
65	UND	504	SALA 4 - CAMINHA EMPILHÁVEL INFANTIL C 1.240mm x L 550mm x A 140 mm	R$ 251,10	R$ 126.554,40
66	UND	36	SALA 4 - PONTE ARCO IRI MDF DE 15 mm REVESTIDO COM ESPUMA D23 E REVESTIDO DE CORANO ECOLÓGICO, CONTÉM 6 ESCADAS EM FORMATO ROLO RAMPA DE 15mm E 2 TAPETES CIRCULARES, 1500 mm x 1400 mm	R$ 2.600,00	R$ 93.600,00
67	UND	36	SALA 4 - KIT DADÃO 25 x 25 EM ESPUMA, IMPERMEÁVEL, SENDO: PINGOS, LETRAS OU NÚMEROS 250 mm x 250 mm X 250	R$ 135,00	R$ 4.860,00
68	UND	36	SALA 4 - BLOCÃO 88 PEÇAS - BLOCOS DE MONTAR EM PLÁSTICO 100 mm x 100 mm	R$ 271,00	R$ 9.756,00
69	UND	36	SALA 4 - BAÚ ORGANIZADOR MDF 30, DUAS TAMPAS DE ACESSO, 4 DIVISÕES, 6 RODAS, C 1600 mm x L 470 mm x A 480 mm	R$ 395,37	R$ 14.233,32
70	UND	800	SALA 5 - TATAME EM PLACA INTERTRAVADAS DE E.V.A TAM. 100 mm x 100 mm 10 mm Espessura	R$ 32,67	R$ 26.136,00
71	UND	40	SALA 5 - BAÚ ORGANIZADOR MDF 30, DUAS TAMPAS DE ACESSO, 4 DIVISÕES, 6 RODAS, C 1600 mm x L 470 mm x A 480 mm	R$ 395,37	R$ 15.814,80
72	UND	40	SALA 5 - BLOCÃO 88 PEÇAS - BLOCOS DE MONTAR EM PLÁSTICO 100 mm x 100 mm	R$ 271,00	R$ 10.840,00
73	UND	40	SALA 5 - KIT MAXXI PINOS COM 300 PEÇAS EM PLÁSTICO ABS, C 49 mm x L 24 mm	R$ 320,00	R$ 12.800,00
74	UND	40	SALA 5 - KIT BIG LIG COM 44 PEÇAS C 110 mm x L 110 mm x A 50 mm	R$ 281,00	R$ 11.240,00
75	UND	40	SALA 5 - GRUDA BLOCKS 4 MODELOS:PEÇA 1: 6x4x4,5 PEÇA 2: 5,5x5x6, PEÇA 3: 6x6x5, PEÇA 4: 6x8x7	R$ 250,00	R$ 10.000,00

JOSE AILTON BARBOSA LIRA:51178788415

Assinado de forma digital por JOSE AILTON BARBOSA LIRA:51178788415
Dados: 2023.12.04 11:39:50 -03'00'

76	UND	40	SALA 5 - KIT DADÃO 25 x 25 EM ESPUMA, IMPERMEÁVEL, SENDO: PINGOS, LETRAS OU NÚMEROS 250 mm x 250 mm X 250	R$ 135,00	R$ 5.400,00
77	UND	40	SALA 5 - DADÃO DE PONTAS EM ESPUMA DE ALTA DENSIDADE 400mm x 400 mm x 400 mm	R$ 180,00	R$ 7.200,00
78	UND	40	SALA 5 - PAINEL MULTI FUNÇÕES EM MADEIRA PINUS, ESPESSURA DE 18 mm, DIVIDIDO EM 5 MÓDULOS COMPOSTOS POR JOGOS DE ATIVIDADES MOTORAS, SENSORIAIS E SONORAS, C 2000 mm x L 80 mm x 170 mm	R$ 1.272,78	R$ 50.911,20
79	UND	160	SALA 5 - KIT MONTANHA RUSSA BABY EM MADEIRA PINUS, ARAME AÇO 1020, COLORIDOS COM 3 BASES CIRCUITOS DE ATIVIDADES, EM FIGURAS LÚDICAS DE CAMINHÃO, PEIXINHO, PEZINHO E OSSINHO, C 220 mm x L 80 mm x A 170 mm	R$ 414,90	R$ 66.384,00
80	UND	4270	MANTA SOFT COBERTOR MICROFIBRA ANTIALÉRGICA 90cmx1,1cm CAMESA	R$ 125,20	R$ 534.604,00
81	UND	14	KIT PRIMEIROS SOCORROS PARA EMERGÊNCIA COMPLETO COM TESOURA RENASCENÇA	R$ 190,00	R$ 2.660,00
82	UND	12	KIT FERRAMENTA 142 PEÇAS E MALETA HAMMER	R$ 320,00	R$ 3.840,00
83	UND	240	VARAL DE CHÃO COM ABAS SLIM EM AÇO REFORÇADO BRANCO MOR	R$ 265,00	R$ 63.600,00
84	UND	41	KIT CARRINHO DE LIMPEZA PROFISSIONAL Nº3 AMARELO BRALIMPIA	R$ 2.300,00	R$ 94.300,00
85	UND	6	CARRINHO DE MÃO (CARRIOLA) REFORÇADO 45L ESFERA	R$ 397,00	R$ 2.382,00
86	UND	6	ESCADA DE ALUMÍNIO DOMÉSTICA 6 DEGRAUS REFORÇADA 120 KG MOR	R$ 450,00	R$ 2.700,00
87	UND	12	TELEFONE SEM FIO DIGITAL INTELBRAS	R$ 105,00	R$ 1.260,00
88	UND	25	ENCERADEIRA INDUSTRIAL 350mm ROTTERMAN 220V	R$ 2.889,60	R$ 72.240,00
89	UND	16	MÁQUINA DE LAVAR 15 KG ELETROLUX 220V	R$ 1.576,00	R$ 25.216,00
TOTAL					**R$ 6.459.381,83**

Arapiraca - AL 04 DE DEZEMBRO DE 2023

Representante Legal/Socio Administrador: José Ailton Barbosa Lira, CPF: 511.787.884-15, RG: 445063 SSP/AL, Estado Civil Casado, Empresario, Residente na Rua Nossa Senhora de Fatima, nº 365 - Bairro Alto do Cruzeiro - Arapiraca - AL.

DADOS BANCÁRIOS:
BANCO DO BRASIL
AGÊNCIA: 0542-8
CONTA CORRENTE: 52425-5
BENEFICIÁRIO: Barbosa Lira & Cia Ltda, CNPJ: 12.161.410/0001-01

ESTE ORÇAMENTO TEM VALIDADE DE 30 DIAS A PARTIR DA DATA ACIMA

JOSE AILTON BARBOSA LIRA:51178788415

Assinado de forma digital por JOSE AILTON BARBOSA LIRA:51178788415
Dados: 2023.12.04 11:39:36 -03'00'

ASSINATURA DO RESPONSÁVEL
Barbosa Lira & Cia Ltda
CNPJ:12.161.410/0001-01

Insc. Estadual 240.07037-2
Barbosa Lira e Cia Ltda
Rua Manoel Abreu, 421- Centro
CEP: 57 300-355 Arapiraca/AL
CNPJ: 12.161.410/0001-01

Comércio varejista de artigos de colchoaria

Ao Instituto de Gestão Educacional e Valorização de Ensino – IGEVE

Assunto: Proposta de preço
Objeto: Aquisição de colchonetes e colchões

DADOS DA EMPRESA:
Nome Empresarial: DANILO RAMON GOMES DE LIMA
Nome Fantasia: GOMES COLCHOES
CNPJ: 52.078.138/0001-07 INSCRIÇÃO ESTADUAL: 24111295-8
Endereço: Avenida Menino Marcelo, Nº 9353 – Loja B - Barro Duro – Maceió/AL.
Atividade Principal (CNAE) 4754-7/02 - Comércio varejista de artigos de colchoaria

REPRESENTANTE LEGAL
Nome: Danilo Ramon Gomes De Lima
CPF: 836.284.284-91
Cargo: Representante legal – Proprietário
Comerciante independente de artigos de colchoaria

PRODUTOS

Item	Produtos	Marca	Und.	Quant.	Valor Unitário	Valor Total
1	Colchonete 1,20x60x4	Bom Sono	Und.	4270	R$ 113,05 (cento e treze reais e cinco centavos)	R$ 482.723,50 (quatrocentos e oitenta e dois mil, setecentos e vinte e três reais e cinquenta centavos).
2	Colhão Infantil 150 x70 x 12	Bom Sono	Und.	4270	R$ 233,45 (duzentos e trinta e três reais e quarenta e cinco centavos)	R$ 996.831,50 (novecentos e noventa seis mil, oitocentos e trinta e um reais e cinquenta centavos)

TOTAL: 1.479.555,00 (Um milhão, quatrocentos e setenta e nove mil, quinhentos e cinquenta e cinco reais)

OBSERVAÇÃO: VALIDADE DESSA PROPOSTA É DE 30 DIAS.

Maceió, 05 de dezembro de 2023

Danilo Ramon Gomes De Lima

gov.br Documento assinado digitalmente
DANILO RAMON GOMES DE LIMA
Data: 05/12/2023 12:14:51-0300
Verifique em https://validar.iti.gov.br

ORÇAMENTO = Nº 1682

À INSTITUTO DE GESTÃO EDUCACIONAL E VALORIZAÇÃO DO ENSINO – IGEVE

CNPJ 28.413.401/0001-92

AV. DR. Romeu Tortima, 391 – Barão Geraldo – Campinas - SP

DESCRIÇÃO	PREÇO UNIT	TOTAL
4270 UNIDADES – 1,20 x 0.60 x 4cm – Colchonete espuma D18	R$ 111,30	475.251,00
Material em PVC - DMG		

Pagamento – à Combinar

Frete Incluso

AF Quality Of Life Colchões Ltda

Rua Madre Maria Vilac , 142 – Bela Vista – Paulinia – SP CEP 13145-008

CNPJ 074360850001-02

MERCADÃO DAS MIUDEZAS

CNPJ: 12.161.410/0001-90 – Insc.Est.240.07037-2
Rua Manoel Abreu nº 421- Centro
Centro – CEP: 57.300-355 – Arapiraca – AL

PROPOSTA DE PREÇO

DESTINADO À: INSTITUTO DE GESTAO EDUCACIONAL E VALORIZACAO DO ENSINO - IGEVE
CNPJ N: 28.413.401/0001-92

ITEM	UND	QUANT	ESPECIFICAÇÃO	V. UNITARIO	V. TOTAL
1	UND	7	FOGÃO INDUSTRIAL 6 BOCAS COM FORNO 55 L CRISTALAÇO	R$ 2.028,60	R$ 14.200,20
2	UND	21	MICROONDAS 20 L BRANCO PHILCO 220V	R$ 681,76	R$ 14.316,96
3	UND	16	GELADEIRA INDUSTRIAL 4 PORTAS 765 LITROS GALVA KOFISA	R$ 3.240,00	R$ 51.840,00
4	UND	16	FREEZER HORIZONTAL CONSUL 2 PORTAS 534 L 220V	R$ 2.728,00	R$ 43.648,00
5	UND	862	PRATO FUNDO DE VIDRO TRANSPARENTE ASTRAL DURALEX	R$ 7,73	R$ 6.663,26
6	UND	4270	PRATO DE PLÁSTICO POLIPROPILENO REFEIÇÃO ESCOLAR REDONDO NA COR AZUL PLASÚTIL	R$ 5,30	R$ 22.631,00
7	UND	4270	COLHER PLÁSTICO MERENDA ESCOLAR 17 CM ERCAPLAST	R$ 1,20	R$ 5.124,00
8	UND	4270	GARFO DE PLÁSTICO MERENDA ESCOLAR 17 CM ERCAPLAST	R$ 1,20	R$ 5.124,00
9	UND	4270	COPO PLÁSTICO 320 ML ERCAPLAST	R$ 4,20	R$ 17.934,00
10	UND	4270	COPO DE TRANSIÇÃO COM ALÇA E BICO RÍGIDO 180 ML BUBA	R$ 28,30	R$ 120.841,00
11	UND	220	BACIAS MULTIUSO DE PLÁSTICO GRANDE 32 LITROSMARCA ARQPLAST	R$ 42,00	R$ 9.240,00
12	UND	245	POTE HERMÉTICO PLÁSTICO COM TAMPA ALTA VEDAÇÃO PARA ARMAZENAMENTO 500 ML PLASÚTIL	R$ 14,78	R$ 3.621,10
13	UND	14	BALANÇA DIGITAL DE COZINHA 1G A 10 KG CLINK	R$ 35,00	R$ 490,00
14	UND	26	TERMÔMETRO DIGITAL INFRAVERMELHO COM MIRA A LASER DE ALIMENTO B-MAX	R$ 65,84	R$ 1.711,84
15	UND	245	CAIXA ORGANIZADORAS PLASTICA 19 LITROS MARCA PLASÚTIL	R$ 64,50	R$ 15.802,50
16	UND	285	BANDEJA BRANCA PARA SERVIR PLASÚTIL	R$ 35,00	R$ 9.975,00
17	UND	190	JARRA PLASTICA COM TAMPA PLASÚTIL 3 LITROS	R$ 31,90	R$ 6.061,00
18	UND	16	FILTRO ÁGUA BEBEDOURO 10 LITROS PORTÁTIL ACQUAMAR	R$ 597,00	R$ 9.552,00
19	UND	150	JOGO DE PANELA ANTIADERENTE COM TAMPA 09 ITENS MAPAL	R$ 166,00	R$ 24.900,00
20	UND	95	DESCASCADOR DE LEGUMES 3 EM 1 LÂMINAS INOX CLINK	R$ 14,99	R$ 1.424,05
21	UND	35	PICADOR DE LEGUMES PEQUENO EM ALUMINIO FUNDIDO VITALEX	R$ 42,00	R$ 1.470,00
22	UND	16	MULTIPROCESSADOR PHILCO ALL IN ONE MAXIMUS 220 V	R$ 390,00	R$ 6.240,00
23	UND	65	FRIGIDEIRA HOTEL ANTIADERENTE TAMANHO FAMILIA N30 MIMARI	R$ 134,00	R$ 8.710,00
24	UND	80	PANELA DE PRESSÃO POLIDA 7 L NIGRO	R$ 226,00	R$ 18.080,00

JOSE AILTON BARBOSA LIRA:51178788415

Assinado de forma digital por JOSE AILTON BARBOSA LIRA:51178788415
Dados: 2023.12.04 11:40:11 -03'00'

25	UND	40	LIQUIDIFICADOR INDUSTRIAL 2 L COM JARRA DE AÇO INOXIDÁVEL EVITRA 220V	R$ 364,00	R$ 14.560,00
26	UND	17	BATEDEIRA PÉROLA MAXX BRITÂNIA 220V	R$ 179,00	R$ 3.043,00
27	UND	17	ESPREMEDOR DE FRUTA TURBO PREMIUM 250W MONDIAL BIVOLT	R$ 391,56	R$ 6.656,52
28	UND	48	ASSADEIRA RETANGULAR ALTA 44x29 Nº5 EM ALUMÍNIO CHICKY FORMAS	R$ 132,00	R$ 6.336,00
29	UND	4270	CUMBUCA TIGELA ESCOLAR 450 ML POLIPROPILENO GUEST	R$ 9,90	R$ 42.273,00
30	UND	50	ESCORREDOR DE LOUÇAS 2 ANDARES AÇO CROMADO PASSERINI	R$ 215,00	R$ 10.750,00
31	UND	41	TABUA DE CORTE 36 CM ANTIBACTERICIDA BRANCO JAGUAR	R$ 88,80	R$ 3.640,80
32	UND	25	ESCORREDOR MASSA COM ALÇA EM AÇO INOX 24 CM TOP RIO	R$ 55,00	R$ 1.375,00
33	UND	1450	MAMADEIRA PLÁSTICO 240 ML MAMITA	R$ 16,90	R$ 24.505,00
34	UND	125	BEBEDOURO DE ÁGUA CADENCE 220V	R$ 582,50	R$ 72.812,50
35	UND	43	JOGO 3 PENEIRAS P, M, G AÇO INOX ECOS	R$ 44,90	R$ 1.930,70
36	UND	195	BORRIFADOR SPRAY PET 500 ML GIFOR	R$ 12,00	R$ 2.340,00
37	UND	34	LIXEIRA COM PEDAL 50 L PLÁSTICO JSN	R$ 90,00	R$ 3.060,00
38	UND	28	BEBEDOURO INDUSTRIAL 50 L INOX 2 TORNEIRAS MULTIMARCAS 220V	R$ 1.340,00	R$ 37.520,00
39	UND	157	LIXEIRA PLÁSTICA 12 L SEM TAMPA PRETA JSN	R$ 45,80	R$ 7.190,60
40	UND	82	CAIXA ORGANIZADORAS PLASTICA 19 LITROS MARCA PLASÚTIL	R$ 63,90	R$ 5.239,80
41	UND	4270	COLCHONETE 1,20x60x4 EM PVC DMG	R$ 115,20	R$ 491.904,00
42	UND	4270	LENÇOL INFANTIL COM ELASTICO 150x70 CLAMATEX	R$ 77,90	R$ 332.633,00
43	UND	4270	PROTETOR CAPA DE COLCHÃO IMPERMEÁVEL COM ZIPER 15cmx70cm	R$ 77,00	R$ 328.790,00
44	UND	4270	COLCHÃO CRIANÇA 150x70 cm D 18.	R$ 236,80	R$ 1.011.136,00
45	UND	255	ALMOFADA BEBÊ ASSENTO INFANTIL SEGURANÇA POSTURA ANTIQUEDA ESSENCIA BRASILEIRA	R$ 245,90	R$ 62.704,50
46	UND	1650	BRINQUEDO EDUCATIVO DIDÁTICO ENCAIXE INFANTIL BABY TOYS SET	R$ 113,00	R$ 186.450,00
47	UND	250	CADEIRA DE ALIMENTAÇÃO ALTA SLIM MULTIKIDS BABY	R$ 299,90	R$ 74.975,00
48	UND	210	PORTA MOCHILA CABIDEIRO DE PAREDE PARA 10 MOCHILAS CIA DA CRIANÇA	R$ 126,00	R$ 26.460,00
49	UND	175	COMÉIA SAPATEIRA COM 9 CAVIDADES COLORIDA MARCA BEM ÚTIL	R$ 129,90	R$ 22.732,50
50	UND	175	RELOGIO DE PAREDE ANALÓGICO 26 CM DE PILHA HERWEG	R$ 96,00	R$ 16.800,00
51	UND	330	CABIDEIRO DE PAREDE PARA 10 MOCHILAS CIA DA CRIANÇA	R$ 105,00	R$ 34.650,00
52	UND	2200	BEBÊ CONFORTO WIZZ 0-13 KGS COSCO	R$ 702,00	R$ 1.544.400,00
53	UND	360	SALA 1 - TATAME EM PLACA INTERTRAVADAS DE E.V.A TAM. 100 mm x 100 mm 10 mm Espessura	R$ 32,67	R$ 11.761,20
54	UND	30	SALA 1 - FRALDÁRIO TROCADOR BEBÊ SUSPENSO MDF BRANCO; SISTEMA ABRE E FECHA; ATÉ 30 KG; 700 mm x 530 mm x 100 mm	R$ 481,70	R$ 14.451,00
55	UND	120	SALA 1 - KIT BERÇÁRIO MEGA GIGANTE CONTÉM 10 PEÇAS 150 mm X 150 mm MATERIAL ESPUMADO	R$ 472,41	R$ 56.689,20

JOSE AILTON BARBOSA LIRA:51178788415

Assinado de forma digital por JOSE AILTON BARBOSA LIRA:51178788415
Dados: 2023.12.04 11:40:01 -03'00'

56	UND	360	SALA 2 - TATAME EM PLACA INTERTRAVADAS DE E.V.A TAM. 100 mm x 100 mm 10 mm Espessura	R$ 32,67	R$ 11.761,20
57	UND	240	SALA 2 - CAMINHA EMPILHÁVEL INFANTIL C 1.240mm x L 550mm x A 140 mm	R$ 251,10	R$ 60.264,00
58	UND	30	SALA 2 - FRALDÁRIO TROCADOR BEBÊ SUSPENSO MDF BRANCO; SISTEMA ABRE E FECHA; ATÉ 30 KG; 700 mm x 530 mm x 100 mm	R$ 481,70	R$ 14.451,00
59	UND	120	SALA 2 - APOIO DE BEBÊ EM BLOCO DE ESPUMA; DULPA COSTURA; C 450 mm x L 500 mm x 150 mm	R$ 159,00	R$ 19.080,00
60	UND	420	SALA 3 - TATAME EM PLACA INTERTRAVADAS DE E.V.A TAM. 100 mm x 100 mm 10 mm Espessura	R$ 32,67	R$ 13.721,40
61	UND	420	SALA 3 - CAMINHA EMPILHÁVEL INFANTIL C 1.240mm x L 550mm x A 140 mm	R$ 251,10	R$ 105.462,00
62	UND	120	SALA 03 - PUFF EM FORMATO DE FLOR DE ESPUMA REVESTIDO DE COURO ECOLÓGICO E COSTURA DUPLA INTERNA E EXTERNA C 1500 mm x L 1500 mm x A 500 mm	R$ 67,50	R$ 8.100,00
63	UND	30	SALA 3 - PLAYGROUND FUNDO DO MAR EM ESPUMA D28, CONTÉM 7 PEÇAS, C 150 mm x L 1500 mm x A 500 mm	R$ 2.072,52	R$ 62.175,60
64	UND	504	SALA 4 - TATAME EM PLACA INTERTRAVADAS DE E.V.A TAM. 100 mm x 100 mm 10 mm Espessura	R$ 32,67	R$ 16.465,68
65	UND	504	SALA 4 - CAMINHA EMPILHÁVEL INFANTIL C 1.240mm x L 550mm x A 140 mm	R$ 251,10	R$ 126.554,40
66	UND	36	SALA 4 - PONTE ARCO IRI MDF DE 15 mm REVESTIDO COM ESPUMA D23 E REVESTIDO DE CORANO ECOLÓGICO, CONTÉM 6 ESCADAS EM FORMATO ROLO RAMPA DE 15mm E 2 TAPETES CIRCULARES, 1500 mm x 1400 mm	R$ 2.600,00	R$ 93.600,00
67	UND	36	SALA 4 - KIT DADÃO 25 x 25 EM ESPUMA, IMPERMEÁVEL, SENDO: PINGOS, LETRAS OU NÚMEROS 250 mm x 250 mm X 250	R$ 135,00	R$ 4.860,00
68	UND	36	SALA 4 - BLOCÃO 88 PEÇAS - BLOCOS DE MONTAR EM PLÁSTICO 100 mm x 100 mm	R$ 271,00	R$ 9.756,00
69	UND	36	SALA 4 - BAÚ ORGANIZADOR MDF 30, DUAS TAMPAS DE ACESSO, 4 DIVISÕES, 6 RODAS, C 1600 mm x L 470 mm x A 480 mm	R$ 395,37	R$ 14.233,32
70	UND	800	SALA 5 - TATAME EM PLACA INTERTRAVADAS DE E.V.A TAM. 100 mm x 100 mm 10 mm Espessura	R$ 32,67	R$ 26.136,00
71	UND	40	SALA 5 - BAÚ ORGANIZADOR MDF 30, DUAS TAMPAS DE ACESSO, 4 DIVISÕES, 6 RODAS, C 1600 mm x L 470 mm x A 480 mm	R$ 395,37	R$ 15.814,80
72	UND	40	SALA 5 - BLOCÃO 88 PEÇAS - BLOCOS DE MONTAR EM PLÁSTICO 100 mm x 100 mm	R$ 271,00	R$ 10.840,00
73	UND	40	SALA 5 - KIT MAXXI PINOS COM 300 PEÇAS EM PLÁSTICO ABS, C 49 mm x L 24 mm	R$ 320,00	R$ 12.800,00
74	UND	40	SALA 5 - KIT BIG LIG COM 44 PEÇAS C 110 mm x L 110 mm x A 50 mm	R$ 281,00	R$ 11.240,00
75	UND	40	SALA 5 - GRUDA BLOCKS 4 MODELOS:PEÇA 1: 6x4x4,5 PEÇA 2: 5,5x5x6, PEÇA 3: 6x6x5, PEÇA 4: 6x8x7	R$ 250,00	R$ 10.000,00

JOSE AILTON BARBOSA LIRA:51178788415

Assinado de forma digital por JOSE AILTON BARBOSA LIRA:51178788415
Dados: 2023.12.04 11:39:50 -03'00'

76	UND	40	SALA 5 - KIT DADÃO 25 x 25 EM ESPUMA, IMPERMEÁVEL, SENDO: PINGOS, LETRAS OU NÚMEROS 250 mm x 250 mm X 250	R$ 135,00	R$ 5.400,00
77	UND	40	SALA 5 - DADÃO DE PONTAS EM ESPUMA DE ALTA DENSIDADE 400mm x 400 mm x 400 mm	R$ 180,00	R$ 7.200,00
78	UND	40	SALA 5 - PAINEL MULTI FUNÇÕES EM MADEIRA PINUS, ESPESSURA DE 18 mm, DIVIDIDO EM 5 MÓDULOS COMPOSTOS POR JOGOS DE ATIVIDADES MOTORAS, SENSORIAIS E SONORAS, C 2000 mm x L 80 mm x 170 mm	R$ 1.272,78	R$ 50.911,20
79	UND	160	SALA 5 - KIT MONTANHA RUSSA BABY EM MADEIRA PINUS, ARAME AÇO 1020, COLORIDOS COM 3 BASES CIRCUITOS DE ATIVIDADES, EM FIGURAS LÚDICAS DE CAMINHÃO, PEIXINHO, PEZINHO E OSSINHO, C 220 mm x L 80 mm x A 170 mm	R$ 414,90	R$ 66.384,00
80	UND	4270	MANTA SOFT COBERTOR MICROFIBRA ANTIALÉRGICA 90cmx1,1cm CAMESA	R$ 125,20	R$ 534.604,00
81	UND	14	KIT PRIMEIROS SOCORROS PARA EMERGÊNCIA COMPLETO COM TESOURA RENASCENÇA	R$ 190,00	R$ 2.660,00
82	UND	12	KIT FERRAMENTA 142 PEÇAS E MALETA HAMMER	R$ 320,00	R$ 3.840,00
83	UND	240	VARAL DE CHÃO COM ABAS SLIM EM AÇO REFORÇADO BRANCO MOR	R$ 265,00	R$ 63.600,00
84	UND	41	KIT CARRINHO DE LIMPEZA PROFISSIONAL Nº3 AMARELO BRALIMPIA	R$ 2.300,00	R$ 94.300,00
85	UND	6	CARRINHO DE MÃO (CARRIOLA) REFORÇADO 45L ESFERA	R$ 397,00	R$ 2.382,00
86	UND	6	ESCADA DE ALUMÍNIO DOMÉSTICA 6 DEGRAUS REFORÇADA 120 KG MOR	R$ 450,00	R$ 2.700,00
87	UND	12	TELEFONE SEM FIO DIGITAL INTELBRAS	R$ 105,00	R$ 1.260,00
88	UND	25	ENCERADEIRA INDUSTRIAL 350mm ROTTERMAN 220V	R$ 2.889,60	R$ 72.240,00
89	UND	16	MÁQUINA DE LAVAR 15 KG ELETROLUX 220V	R$ 1.576,00	R$ 25.216,00
TOTAL					**R$ 6.459.381,83**

Arapiraca - AL 04 DE DEZEMBRO DE 2023

Representante Legal/Socio Administrador: José Ailton Barbosa Lira, CPF: 511.787.884-15, RG: 445063 SSP/AL, Estado Civil Casado, Empresario, Residente na Rua Nossa Senhora de Fatima, nº 365 - Bairro Alto do Cruzeiro - Arapiraca - AL.

DADOS BANCÁRIOS:
BANCO DO BRASIL
AGÊNCIA: 0542-8
CONTA CORRENTE: 52425-5
BENEFICIÁRIO: Barbosa Lira & Cia Ltda, CNPJ: 12.161.410/0001-01

ESTE ORÇAMENTO TEM VALIDADE DE 30 DIAS A PARTIR DA DATA ACIMA

JOSE AILTON BARBOSA LIRA:51178788415

Assinado de forma digital por JOSE AILTON BARBOSA LIRA:51178788415
Dados: 2023.12.04 11:39:36 -03'00'

ASSINATURA DO RESPONSÁVEL
Barbosa Lira & Cia Ltda
CNPJ:12.161.410/0001-01

Insc. Estadual 240.07037-2
Barbosa Lira e Cia Ltda
Rua Manoel Abreu, 421- Centro
CEP: 57 300-355 Arapiraca/AL
CNPJ: 12.161.410/0001-01

FRIGELAR

Orçamento(s) Sujeito(s) a Análise de Crédito: 33150728-1

Vendedor: LEANDRO SILVA DE FARIAS
E-mail: LEANDROFARIAS@FRIGELAR.COM.BR
Telefone: (83) 30318999
Filial 26 PB

Cliente: INSTITUTO DE GESTAO EDUCACIONAL E VALORIZACAO DO ENSINO - IGEVE
Endereço: AV DOUTOR ROMEU TORTIMA, 391 SALA 1 JD STA GENEBRA II (BARAO GERALDO) - CAMPINAS - SP

Código: C001859002
CNPJ/CPF: 28413401000192
RG/IE:
Grupo Fiscal: SP-GERAL

FRIGELAR COMERCIO E INDUSTRIA LTDA
RUA HORTENCIO RIBEIRO DE LUNA,1841 GALPAO 02 BLOCO A
DISTRITO INDUSTRIAL
58081-400 JOAO PESSOA -PB -BRA
CNPJ: 926604060009-76 IE: 161452906
Ordem de Venda: OV_013675767

Data Criação : 05/12/2023 12:13
Data envio/impressão: 05/12/2023 12:16
Data Validade: 06/12/2023
Carrinho: 33150728-1

Forma de Pagamento: DebitCardPrePayment
Cartão de Débito Antecipado
Valor da entrada: R$507.300,69

Ordem de compra do cliente:
Tipo de Venda: Venda Uso, Consumo Ou Imobilizado (VDA USO/IM)
Tipo de frete: Retirada por Agendamento
Transportadora:

Sq.	Foto	Código Referência	Descrição	NCM	Origem	PIS COFINS Inclusos	ICMS Calc. Incluso	Unid.	Qtd.	Vl. Unit.	Vl. Unit. IPI	Vl. Unit. ST	Vl. Unit. C/Imp	Vl. Total
1		A193073 42AFVCI12S5	UNIDADE INTERNA SPLIT HW 12 KBTUS SO FRIO 220V INVERTER SPRINGER MIDEA AIRVOLUTION R32 CONNECT. KIT: KIT9308	84151011	4	9,25%	12%	PC	178	R$897,1812	R$0,0000	R$0,0000	R$897,1812	R$159.698,2536
2		A193074 38TVCI12S5	UNIDADE EXTERNA SPLIT HW 12 KBTUS SO FRIO 220V INVERTER SPRINGER MIDEA AIRVOLUTION R32 CONNECT. KIT: KIT9308	84151011	4	9,25%	12%	PC	178	R$1.952,8227	R$0,0000	R$0,0000	R$1.952,8227	R$347.602,4406
									(Valor x Qtd)	**R$507.300,69**	**R$0,00**	**R$0,00**	**R$507.300,69**	**R$507.300,69**

TOTAL DE TODAS AS OVS

Total dos Produtos:	R$507.300,69
Total do Frete:	R$0,00
Arred:	R$0,00
Total da(s) Ov(s)	R$507.300,69

Devido a diferença de arredondamentos após cálculos de impostos e ou descontos, pode existir divergência entre o(s) valor(es) da(s) linha(s) dos produtos com relação aos totalizadores.

O Comprador autoriza a Frigelar a realizar o ajuste da quantidade dos produtos vendidos a granel (sem embalagem), mesmo após aprovação do orçamento, podendo gerar alteração de valor total, devido a diferenças oriundas de pesagem e ou corte no ato da separação do(s) pedido(s).

A mudança de qualquer parâmetro deste orçamento pode acarretar alteração de valor do(s) item(s) que o compõe, alterando o valor total, sendo necessário realizar um novo aceite por parte do cliente (comprador).

A confirmação deste(s) orçamento(s) deve(m) ser realizada(s) através da emissão de ordem(s) de compra(s), contendo informações sobre valores, condições e dados para faturamento. É de responsabilidade do cliente a conferência de todas as informações antes da efetivação do(s) pedido(s).

Neste(s) orçamento(s) NÃO estão inclusos os impostos que serão de responsabilidade do adquirente, que desde já concorda e aceita, sendo sabedor que o valor do imposto varia dependendo do Estado (UF) de onde lhe será enviado o(s) produto(s) comprado(s).

Nas compras que geram faturamento(s), o pagamento aceito será somente através do(s) boleto(s) bancário(s) emitidos e qualquer outra forma de pagamento sem prévia autorização da Frigelar, será por conta e risco do cliente.

Nas operações de vendas faturadas com mais de uma data de vencimento, tendo valor destacado no campo "VALOR DO ICMS SUBSTITUIÇÃO" da nota fiscal, o mesmo será cobrado na primeira parcela.

A confirmação por assinatura somente terá validade se assinada pelo representante legal ou procurador, devidamente identificado.

Declaro ter conferido todos os dados constantes no(s) orçamento(s) e estou ciente dos prazos e condições.

Confirmo o(s) pedido(s) referente(s) ao(s) orçamento(s) número(s) 33150728-1_OV_013675767 autorizando a(s) emissão(s) da(s) nota(s) fiscal(s), no total de R$507.300,69.

Data:_____/_____/_____ Assinatura:_____

NOSSAS LOJAS

PRESENTE EM 15 ESTADOS DO BRASIL

- Rio Grande do Sul
- Santa Catarina
- Paraná
- São Paulo
- Rio de Janeiro
- Espírito Santo
- Minas Gerais
- Goiás
- Distrito Federal
- Pernambuco
- Paraíba
- Bahia
- Ceará
- Pará
- Amazonas

NOSSAS FÁBRICAS

EOS Termoisolantes:
- João Pessoa/PB
- Cachoeirinha/RS

EOS Suportes para Ar-condicionado:
- Cachoeirinha/RS

NOSSOS PRODUTOS

A maior distribuidora de peças do Brasil
- Refrigeração Comercial
- Refrigeração Doméstica
- Câmaras Frigoríficas
- Gases Refrigerantes
- Ar-condicionado
- Peças para Ar-condicionado

SAIBA MAIS NOS SITES: www.eos.com.br www.frigelar.com.br

Rua: Adherbal Stresser, 233
Butantã, 05566-000 São Paulo (SP)
Fone: (11)4119-8214
www.mixcom.com.br
contato@mixcom.com.br

Proposta Comercial de Venda de Equipamentos

INSTITUTO DE GESTÃO EDUCACIONAL E VALORIZAÇÃO DO ENSINO IGEVE

CNPJ 28.413.401/0001-92

UNIDADE MACÉIO (AL)

Rua: Adherbal Stresser, 233
Butantã, 05566-000 São Paulo (SP)
Fone: (11)4119-8214
www.mixcom.com.br
contato@mixcom.com.br

Proposta Comercial de Venda de Equipamentos.

AR CONDICIONAO SPLIT HI-WALL SPRINGER MIDEA AIR EVOLUTION 12.000 BTU/h 220V- 42TFCA12S5

MARCA	MODELO	QUANTIDADE DE EQUIPAMENTOS	VALOR POR EQUIPAMENTO	VALOR TOTAL
MIDEA	42TFCA12S5	198 UNIDADES	R$ 2.466,00	R$ 488.268,00

VALIDADE DO ORÇAMENTO: 7DD.

São Paulo, 05 de dezembro de 2023.

Luciano Tiago.

DIGITRON DISTRIBUIDORA TECNOLÓGICAS LTDA
CNPJ: 10.708.829/0001-05
I.E. 148.536.685.116
11 4304-7778
Cel.: 11 7830-1766
www.trilhainformatica.com.br

TRILHA
soluções e tecnologia

Tel.:

Proposta Comercial

INSTITUTO DE GESTÃO EDUCACIONAL E VALORIZAÇÃO DO ENSINO UNIDADE MACEIO/AL
CNPJ: 28.413.401/0001-92

Apresentamos a seguir nossa proposta comercial para solução de **LOCAÇÃO DE COMPUTADORES, TVS E IMPRESSORAS.**
Coloco-me a disposição para quaisquer esclarecimentos adicionais.
Agradecemos a oportunidade em participar de seu processo de seleção de fornecedores.
A empresa tem como foco principal de negócios, produtos e serviços de soluções tecnológicas inovadoras que atendam às necessidades e expectativas do mercado, proporcionando aos clientes e parceiros, soluções atraentes do ponto de vista tecnológico e comercial, para empresas de pequeno, médio e grande porte.

ORÇAMENTO

QUANT.	DESCRIÇÃO		VL. UNI.		TOTAL
198	AR CONDICIONADO MIDEA 12.000	R$	2.699,00	R$	534.402,00
		TOTAL		R$	534.402,00

Dados Adicionais:
Prazo de entrega: 15 dias uteis após assinatura do contrato.
Prazo de validade do orçamento: 03 dias.

São Paulo, 04 de dezembro de 2023.

Júnior Silveira.

PORTARIA Nº. 0286/2023
Prefeitura Municipal de Maceió/AL
Plano de Aplicação da Verba de Implantação

DESCRITIVO - UNIFORMES ESCOLARES

TABELA 1. VALOR UNITÁRIO - CRECHE

UNIFORME ESCOLAR PARA EDUCAÇÃO INFANTIL CRECHE				
MODELO	**PRODUTO**	**TAMANHO**	**QNT. PEÇAS P/ ALUNO**	**VALOR BASE (unid)**
UNISSEX	TAPA FRALDA, com elástico na cintura	0 a 2 anos	2 unid.	R$ 17,45
	CAMISETA BEBÊ - decote redondo, SEM manga, abertura no ombro	0 a 2 anos	2 unid.	R$ 14,00
	Calça tecido plano	0 a 2 anos	1 unid.	R$ 22,30
	Jaqueta tecido plano com capuz	0 a 2 anos	1 unid.	R$ 44,60
	Sandália tipo papete	17/18 a 25/26	1 par	R$ 46,60
	Calçado tipo tênis fechamento velcro	17/18 a 25/26	1 par	R$ 80,50
	Mochila com carrinho	Pequeno	1 unid.	R$ 87,80
	Meia tipo escolar	17/18 a 25/26	2 pares	R$ 8,20
MENINOS	CONJUNTO composto: BERMUDA tecido plano/ CAMISETA BEBÊ-decote redondo, meia manga, abertura no ombro	0 a 2 anos	2 conjuntos	R$ 38,80
MENINAS	CONJUNTO composto: VESTIDO uniforme feminino creche/BERMUDA tecido plano	0 a 2 anos	2 conjuntos	R$ 38,80
			VALOR TOTAL (KIT/UNITÁRIO)	**R$ 438,70**

TABELA 2. VALOR UNITÁRIO - PRÉ ESCOLA

UNIFORME ESCOLAR PARA EDUCAÇÃO INFANTIL PRÉ-ESCOLA				
MODELO	**PRODUTO**	**TAMANHO**	**QNT. PEÇAS P/ ALUNO**	**VALOR BASE (unid)**
UNISSEX	TAPA FRALDA, com elástico na cintura	2 a 8 anos	2 unid.	R$ 17,45
	CAMISETA, COM MANGA curta e decote redondo	4 a 8 anos	2 unid.	R$ 19,40
	CAMISETA, SEM MANGA CAVADA, decote redondo	4 a 8 anos	1 unid.	R$ 18,45
	Calça tecido plano	4 a 8 anos	1 unid.	R$ 26,20
	Jaqueta tecido plano com capuz	4 a 8 anos	1 unid.	R$ 58,20
	Sandália tipo papete	24 ao 32	1 par	R$ 46,60
	Calçado tipo tênis fechamento velcro	17/18 a 25/26	1 par	R$ 80,50
	Mochila com carrinho	Pequeno	1 unid.	R$ 87,80
	Meia tipo escolar	17/18 a 25/26	2 pares	R$ 8,20
MENINOS	Bermuda Helanca	4 a 8 anos	2 unid.	R$ 24,25
MENINAS	Short Saia Helanca	4 a 8 anos	2 unid.	R$ 24,25
			VALOR TOTAL (KIT/UNITÁRIO)	**R$ 456,35**

TABELA 3. VALOR UNITÁRIO - CALÇADOS

Em relação aos **calçados e meias**, utilizou-se a **Ata de Registro de Preço nº 431/2023- ALICC**, tendo como fornecedor beneficiário a empresa **BORESTE INDÚSTRIA E COMÉRCIO EIRELI (CNPJ nº 18.398.242/0002-21)**, a qual ofereceu os seguintes valores e marcas para os produtos:

PRODUTO	UNID.	MARCA	VALOR UNITÁRIO
Meia tipo escolar - tam. 17/18 a 25/26	Par	SAILOR	R$ 8,42
Meia tipo escolar - tam. 24 ao 32	Par	SAILOR	R$ 8,42
Calçado tipo tênis fechamento velcro- tam. 17/18 a 25/26	Par	VETOR	R$ 83,00
Calçado tipo tênis fechamento velcro- tam 24 ao 32	Par	VETOR	R$ 83,00

TABELA 4. VALOR UNITÁRIO - CAMISAS, CALÇAS E SAIAS, BERMUDAS, JAQUETAS

Em relação às **camisas e calças**, utilizou-se a Ata de Registro de Preço nº 432/2023 - ALICC, tendo como fornecedor beneficiário a empresa **CONFECÇÕES MCB EIRELI - EPP (CNPJ nº 18.381.449/0001-02),** a qual ofereceu os seguintes valores para os produtos:

PRODUTO	UNID.	VALOR UNITÁRIO
Camisa Manga Curta (UNISSEX) tam PP ao XGG	Unid	R$ 23,91
Calça Comprida (UNISSEX) tam. 34 ao 52	Unid	R$ 23,91
Saia (feminina) tam 34 ao 52	Unid	R$ 23,91

E em relação às **bermudas, calças, shorts, camisetas, jaquetas e tapa fraldas**, utilizou-se a Ata de Registro de Preços nº 429/2023 - ALICC, tendo como fornecedor beneficiário a empresa **ATÓMOS COMERCIAL LTDA (CNPJ nº 11.234.871/0001-96)**, a qual ofereceu os seguintes valores para os produtos:

PRODUTO	UNID.	VALOR UNITÁRIO
Bermuda Helanca/ Meninos tam 4,6,8	Unid	R$ 25,00
Short Saia Helanca / Meninas tam 4,6,8	Unid	R$ 25,00
Tapa Fralda - tam 0,1 e 2	Unid	R$ 18,00
Camiseta com manga curta e decote redondo- tam 2,4,6 e 8	Unid	R$ 20,00
Camiseta sem manga cavada, decote redondo - tam. 2, 4, 6 e 8	Unid	R$ 19,00
Calça tecido plano - tam 2, 4, 6 e 8	Unid	R$ 27,00
Jaqueta- tam 2, 4, 6 e 8	Unid	R$ 60,00

Casebag (19) 99840.0404

Campinas, 27 de Novembro de 2023

De : **Emerson Fonseca**
Fone/Fax : **(19) 3243.2969**
E-mail : **comercial@minasbrindes.com.br**

Para : **Instituto Gestão Educacional e Valorização do Ensino - IGEVE**
Aos Cuidados : **Sr. William**
Fone :
E-mail

Assunto :	**Uniformes Pré Escola – Masculino**

Conforme solicitação de V.S.as., segue abaixo nossos preços e condições de fornecimento para :

Quant.	***Produto***	***Unitário***	***Total***
5000	Bermuda Infantil, produzido em helanca light 100% poliéster, cor a definir, tamanho 04 até 08 anos, com impressão do logo até 04 cores inclusas ou bordado até 4.000 pontos.	**R$ 24,25**	**R$ 121.250,00**
5000	Tapa Fralda Infantil, produzido em malha 100% algodão, cor a definir, elástico na cintura, tamanho 02 até 08 anos, com impressão do logo até 04 cores inclusas ou bordado até 4.000 pontos.	**R$ 17,45**	**R$ 87.250,00**

5000	Camiseta Básica, fio PV (malha fria), anti-encolhimento, lavagem anti-reativa (não desbota), gola careca, cor a definir, tamanhos 04 a 08 anos, impressão do logo até 04 cores inclusas ou bordado até 4.000 pontos.	**R$ 19,40**	**R$ 97.000,00**
2.500	Regata Infantil, fio PV (malha fria), anti-encolhimento, lavagem anti-reativa (não desbota), gola careca, cor a definir, tamanhos 04 a 08 anos, impressão do logo até 04 cores inclusas ou bordado	**R$ 18,45**	**R$ 46.125,00**

	até 4.000 pontos.		
2.500	Jaqueta em tecido plano, 100% microfibra, com capuz, sem forro, zíper, elástico na manga, cor a definir, tamanhos 04 a 08 anos, impressão do logo até 04 cores inclusas ou bordado até 4.000 pontos.	**R$ 58,20**	**R$ 145.500,00**
2.500	Calça em tecido plano, 100% microfibra, sem forro, elástico na cintura, cor a definir, tamanhos 04 a 08 anos, impressão do logo até 04 cores inclusas ou bordado até 4.000 pontos.	**R$ 26,20**	**R$ 65.500,00**

2.500	Mochila Infantil, produzida em nylon 600 100% poliéster, tamanho 34(a) x 26 (l) x 11 (p) cm, acabamentos em viés de TNT, zíper 6, carrinho de suporte metalizado, anti-ferrugem, impressão do logo em sublimação na área frontal – cf. amostra apresentada	**R$ 87,80**	**R$ 219.500,00**
5000	Meia Escolar, produzida em 100% poliéster, anti bacteriana, cor branca, tamanhos 17 até 26, sem impressão.	**R$ 8,20**	**R$ 41.000,00**

2500	Sandália tipo Papete, produzida sob encomenda, modelo exclusivo, cor a definir, tamanho 24 a 32, sem impressão.	**R$ 46,60**	**R$ 116.500,00**
2500	Calçado tipo Tênis, com velcro Papete, produzida sob encomenda, modelo exclusivo, cor a definir, tamanho 17/18 e 25/26, sem impressão.	**R$ 80,50**	**R$ 201.250,00**

	Valor Total do Orçamento Composição do Kit 02 Tapa Fralda x R$ 17,45 02 Bermudas Meninos x R$ 24,25 02 Camisetas x R$ 19,40 01 Regata x R$ 18,45 01 Calça x R$ 26,20 01 Jaqueta x 58,20 02 pares de Meia x R$ 8,20 01 Mochila x R$ 87,80 01 par Tênis x R$ 80,50 01 par Sandália x R$ 46,60 Custo Unitário Kit – R$ 456,35		**R$ 1.140.875,00**

Assunto :	**Uniformes Pré Escola – Feminino**

Quant.	***Produto***	***Unitário***	***Total***
5000	Short Saia Infantil, produzido em helanca light 100% poliéster, cor a definir, tamanho 04 até 08 anos, com impressão do logo até 04 cores inclusas ou bordado até 4.000 pontos.	**R$ 24,25**	**R$ 121.250,00**

5000	Tapa Fralda Infantil, produzido em malha 100% algodão, cor a definir, elástico na cintura, tamanho 02 até 08 anos, com impressão do logo até 04 cores inclusas ou bordado até 4.000 pontos.	**R$ 17,45**	**R$ 87.250,00**
5000	Camiseta Básica, fio PV (malha fria), anti-encolhimento, lavagem anti-reativa (não desbota), gola careca, cor a definir, tamanhos 04 a 08 anos, impressão do logo até 04 cores inclusas ou bordado até 4.000 pontos.	**R$ 19,40**	**R$ 97.000,00**

2.500	Regata Infantil, fio PV (malha fria), anti-encolhimento, lavagem anti-reativa (não desbota), gola careca, cor a definir, tamanhos 04 a 08 anos, impressão do logo até 04 cores inclusas ou bordado até 4.000 pontos.	**R$ 18,45**	**R$ 46.125,00**
2.500	Jaqueta em tecido plano, 100% microfibra, com capuz, sem forro, zíper, elástico na manga, cor a definir, tamanhos 04 a 08 anos, impressão do logo até 04 cores inclusas ou bordado até 4.000 pontos.	**R$ 58,20**	**R$ 145.500,00**

2.500	Calça em tecido plano, 100% microfibra, sem forro, elástico na cintura, cor a definir, tamanhos 04 a 08 anos, impressão do logo até 04 cores inclusas ou bordado até 4.000 pontos.	**R$ 26,20**	**R$ 65.500,00**
2.500	Mochila Infantil, produzida em nylon 600 100% poliéster, tamanho 34(a) x 26 (l) x 11 (p) cm, acabamentos em viés de TNT, zíper 6, carrinho de suporte metalizado, anti-ferrugem, impressão do logo em sublimação na área frontal – cf. amostra apresentada	**R$ 87,80**	**R$ 219.500,00**

5000	Meia Escolar, produzida em 100% poliéster, anti bacteriana, cor branca, tamanhos 17 até 26, sem impressão.	**R$ 8,20**	**R$ 41.000,00**
2500	Sandália tipo Papete, produzida sob encomenda, modelo exclusivo, cor a definir, tamanho 24 a 32, sem impressão.		

		R$ 46,60	**R$ 116.500,00**
2500	Calçado tipo Tênis, com velcro Papete, produzida sob encomenda, modelo exclusivo, cor a definir, tamanho 17/18 e 25/26, sem impressão. 	**R$ 80,50**	**R$ 201.250,00**
	Valor Total do Orçamento Composição do Kit 02 Tapa Fralda x R$ 17,45 02 Short Saia Meninas x R$ 24,25 02 Camisetas x R$ 19,40 01 Regata x R$ 18,45 01 Calça x R$ 26,20 01 Jaqueta x 58,20 02 pares de Meia x R$ 8,20 01 Mochila x R$ 87,80 01 par Tênis x R$ 80,50 01 par Sandália x R$ 46,60 Custo Unitário Kit – R$ 456,35		**R$ 1.140.875,00**

Assunto :	Uniformes Berçário Maternal – Feminino

Quant.	Produto	Unitário	Total
5000	Conjunto de Uso MENINAS composto de: Bermuda Infantil, produzido em helanca light 100% poliéster, cor a definir, tamanho 0 até 02 anos e Vestido Uniforme, malha algodão, tamanho 0 a 02 anos, com impressão do logo até 04 cores inclusas ou bordado até 4.000 pontos.	**R$ 38,80**	**R$ 194.000,00**
5000	Tapa Fralda Infantil, produzido em malha 100% algodão, cor a definir, elástico na cintura, tamanho 0 até 02 anos, com impressão do logo até 04 cores inclusas ou bordado até 4.000 pontos.	**R$ 17,45**	**R$ 87.250,00**
5.000	Regata Infantil, fio PV (malha fria), anti-encolhimento, lavagem anti-reativa (não desbota), gola		

	careca, cor a definir, tamanhos 0 a 02 anos, impressão do logo até 04 cores inclusas ou bordado até 4.000 pontos.	**R$ 14,00**	**R$ 70.000,00**
2.500	Jaqueta em tecido plano, 100% microfibra, com capuz, sem forro, zíper, elástico na manga, cor a definir, tamanhos 0 a 02 anos, impressão do logo até 04 cores inclusas ou bordado até 4.000 pontos.	**R$ 44,60**	**R$ 111.500,00**
2.500	Calça em tecido plano, 100% microfibra, sem forro, elástico na cintura, cor a definir, tamanhos 0 a 02 anos, impressão do logo até 04 cores inclusas ou bordado até 4.000 pontos.	**R$ 22,30**	**R$ 55.750,00**

2.500	Mochila Infantil, produzida em nylon 600 100% poliéster, tamanho 34(a) x 26 (l) x 11 (p) cm, acabamentos em viés de TNT, zíper 6, carrinho de suporte metalizado, anti-ferrugem, impressão do logo em sublimação na área frontal – cf. amostra apresentada	**R$ 87,80**	**R$ 219.500,00**
5000	Meia Escolar, produzida em 100% poliéster, anti bacteriana, cor branca, tamanhos 17 até 26, sem impressão.	**R$ 8,20**	**R$ 41.000,00**

2500	Sandália tipo Papete, produzida sob encomenda, modelo exclusivo, cor a definir, tamanho 24 a 32, sem impressão.	**R$ 46,60**	**R$ 116.500,00**
2500	Calçado tipo Tênis, com velcro Papete, produzida sob encomenda, modelo exclusivo, cor a definir, tamanho 17/18 e 25/26, sem impressão.	**R$ 80,50**	**R$ 201.250,00**
	Valor Total do Orçamento Composição do Kit		

	02 Tapa Fralda x R$ 17,45 02 Conjuntos Meninas x R$ 38,80 02 Regata x R$ 14,00 01 Calça x R$ 22,30 01 Jaqueta x 44,60 02 pares de Meia x R$ 8,20 01 Mochila x R$ 87,80 01 par Tênis x R$ 80,50 01 par Sandália x R$ 46,60 Custo Unitário Kit – R$ 438,70		**R$ 1.096.750,00**

Assunto :	**Uniformes Berçário Maternal – Masculino**

Quant.	***Produto***	***Unitário***	***Total***
5000	Conjunto de Uso MENINOS composto de: **BERMUDA** Infantil, produzido em helanca light 100% poliéster, cor a definir, tamanho 0 até 02 anos e **CAMISETA** malha fria, anti-encolhimento, lavagem anti-reativa (não desbota), gola careca, cor a definir, tamanhos 0 até 02 anos, com impressão do logo até 04 cores inclusas ou bordado até 4.000 pontos.	**R$ 38,80**	**R$ 194.000,00**

5000	Tapa Fralda Infantil, produzido em malha 100% algodão, cor a definir, elástico na cintura, tamanho 0 até 02 anos, com impressão do logo até 04 cores inclusas ou bordado até 4.000 pontos.	**R$ 17,45**	**R$ 87.250,00**
5.000	Regata Infantil, fio PV (malha fria), anti-encolhimento, lavagem anti-reativa (não desbota), gola careca, cor a definir, tamanhos 0 a 02 anos, impressão do logo até 04 cores inclusas ou bordado até 4.000 pontos.	**R$ 14,00**	**R$ 70.000,00**

2.500	Jaqueta em tecido plano, 100% microfibra, com capuz, sem forro, zíper, elástico na manga, cor a definir, tamanhos 0 a 02 anos, impressão do logo até 04 cores inclusas ou bordado até 4.000 pontos.	**R$ 44,60**	**R$ 111.500,00**
2.500	Calça em tecido plano, 100% microfibra, sem forro, elástico na cintura, cor a definir, tamanhos 0 a 02 anos, impressão do logo até 04 cores inclusas ou bordado até 4.000 pontos.	**R$ 22,30**	**R$ 55.750,00**

2.500	Mochila Infantil, produzida em nylon 600 100% poliéster, tamanho 34(a) x 26 (l) x 11 (p) cm, acabamentos em viés de TNT, zíper 6, carrinho de suporte metalizado, anti-ferrugem, impressão do logo em sublimação na área frontal – cf. amostra apresentada	**R$ 87,80**	**R$ 219.500,00**
5000	Meia Escolar, produzida em 100% poliéster, anti bacteriana, cor branca, tamanhos 17 até 26, sem impressão.	**R$ 8,20**	**R$ 41.000,00**

2500	Sandália tipo Papete, produzida sob encomenda, modelo exclusivo, cor a definir, tamanho 24 a 32, sem impressão.	**R$ 46,60**	**R$ 116.500,00**
2500	Calçado tipo Tênis, com velcro Papete, produzida sob encomenda, modelo exclusivo, cor a definir, tamanho 17/18 e 25/26, sem impressão.	**R$ 80,50**	**R$ 201.250,00**

	Valor Total do Orçamento Composição do Kit 02 Tapa Fralda x R$ 17,45 02 Conjuntos Meninos x R$ 38,80 02 Regatas x R$ 14,00 01 Calça x R$ 22,30 01 Jaqueta x 44,60 02 pares de Meia x R$ 8,20 01 Mochila x R$ 87,80 01 par Tênis x R$ 80,50 01 par Sandália x R$ 46,60 Custo Unitário Kit – R$ 438,70		**R$ 1.096,750,00**

*** CONDIÇÕES DE FORNECIMENTO :**

Pagamento :	**A COMBINAR**
Entrega :	**A COMBINAR (A partir 2ª. quinzena Janeiro/24)**
Impostos :	ICMS = 1,36% (Empresa Optante pelo Simples)
Frete :	CIF – Endereço Faturamento (Por nossa conta)
Gravação Excedente :	Não disponível
Validade da Proposta :	10 dias

Atenciosamente,

Emerson Fonseca
Depto. Comercial

Campinas, 22/11/2023

A/C: INSTITUTO DE GESTÃO EDUCACIONAL E VALORIZAÇÃO DO ENSINO – IGEVE

EMPRESA: SONIA MARIA CARDILLO CONFECÇÕES
CNPJ: 10.466.105/0001-94

- Kit Escolar Pré Escolar Masculino

Valor Total: R$ 1.553.100,00 ou R$ 621,24 unidade

Quant.	*Produto*	*Unitário*	*Marca*	*Total*
2500	Bermuda Infantil em tecido 100% poliester, tamanho 04 até 08 anos, com impressão a definir	**R$ 36,22**		**R$ 90.550,00**
2500	Tapa Fralda em malha 100% algodão, tamanho 02 até 08 anos, com impressão a definir	**R$ 26,70**		**R$ 66.750,00**
2500	Camiseta Básica, malha fria, gola careca, cor branca, tamanhos 04 a 08 anos, com impressão a definir	**R$ 31,39**		**R$ 78.475,00**
2.500	Regata Infantil, malha fria, gola careca, cor branca, tamanhos 04 a 08 anos, com mpressão a definir	**R$ 27,32**		**R$ 68.300,00**
2.500	Jaqueta em tecido plano, com capuz, sem forro, zíper, tamanhos 04 a 08 anos, com impressão a definir	**R$ 85,25**		**R$ 213.125,00**
2.500	Calça em tecido plano, sem forro, tamanhos 04 a 08 anos, com impressão a definir	**R$ 42,35**		**R$ 105.875,00**
2.500	Mochila Infantil, produzida em nylon 600 100% poliéster, carrinho de suporte metalizado, com impressão a definir	**R$ 164,00**		**R$ 410.000,00**
2500	Meia Escolar, tamanhos 17 até 26, sem impressão.	**R$ 15,01**		**R$ 37.525,00**

Rua Guerino Bristotti,728 - Jd. Myrian
CEP: 13098-404 - Campinas - SP
TEL: (19) 3257-1884 ou (19) 99712-6098
CNPJ: 10.466.105/001-94 I.E: 244.811.432.116

2500	Sandália tipo Papete, produzida sob encomenda, tamanho 24 a 32, sem impressão.	**R$ 63,00**		**R$ 157.500,00**
2500	Calçado tipo Tênis, com velcro tamanho 17/18 e 25/26, sem impressão.	**R$ 130,00**		**R$ 325.000,00**

- Kit Escolar Pré Escolar Feminino.

Valor Total: R$ 1.619.850,00 ou R$ 647,94 unidade

Quant.	*Produto*	*Unitário*	*Marca*	*Total*
2500	Bermuda Infantil em tecido 100% poliester, tamanho 04 até 08 anos, com impressão a definir	**R$ 36,22**		**R$ 90.550,00**
2500	Short Saia Infantil em tecido 100% poliester, tamanho 04 até 08 anos, com impressão a definir	**R$ 26,70**		**R$ 66.750,00**
2500	Tapa Fralda em malha 100% algodão, tamanho 02 até 08 anos, com impressão a definir	**26,70**		**R$66.750,00**
2500	Camiseta Básica, malha fria, gola careca, cor branca, tamanhos 04 a 08 anos, com impressão a definir	**R$ 31,39**		**R$ 78.475,00**
2.500	Regata Infantil, malha fria, gola careca, cor branca, tamanhos 04 a 08 anos, com mpressão a definir	**R$ 27,32**		**R$ 68.300,00**
2.500	Jaqueta em tecido plano, com capuz, sem forro, zíper, tamanhos 04 a 08 anos, com impressão a definir	**R$ 85,25**		**R$ 213.125,00**
2.500	Calça em tecido plano, sem forro, tamanhos 04 a 08 anos, com impressão a definir	**R$ 42,35**		**R$ 105.875,00**
2.500	Mochila Infantil, produzida em nylon 600 100% poliéster, carrinho de suporte metalizado, com impressão a definir	**R$ 164,00**		**R$ 410.000,00**

Rua Guerino Bristotti,728 - Jd. Myrian
CEP: 13098-404 - Campinas - SP
TEL: (19) 3257-1884 ou (19) 99712-6098
CNPJ: 10.466.105/001-94 I.E: 244.811.432.116

2500	Meia Escolar, tamanhos 17 até 26, sem impressão.	**R$ 15,01**		**R$ 37.525,00**
2500	Sandália tipo Papete, produzida sob encomenda, tamanho 24 a 32, sem impressão.	**R$ 63,00**		**R$ 157.500,00**
2500	Calçado tipo Tênis, com velcro tamanho 17/18 e 25/26, sem impressão.	**R$ 130,00**		**R$ 325.000,00**

- Kit Escolar Maternal Menina

Valor Total: R$ 1.612.550,00 ou R$ 645,02 unidade

Quant.	*Produto*	*Unitário*	*Marca*	*Total*
2500	Conjunto de Uso MENINAS composto de: Bermuda Infantil, tamanho 0 até 02 anos e Vestido Uniforme, malha algodão, tamanho 0 a 02 anos, com impressão a definir	**R$60,00**		**R$ 150.000,00**
2500	Tapa Fralda em malha 100% algodão, tamanho 02 até 08 anos, com impressão a definir	**R$ 26,70**		**R$ 66.750,00**
2500	Camiseta Básica, malha fria, gola careca, cor branca, tamanhos 04 a 08 anos, com impressão a definir	**R$ 31,39**		**R$ 78.475,00**
2.500	Regata Infantil, malha fria, gola careca, cor branca, tamanhos 04 a 08 anos, com mpressão a definir	**R$ 27,32**		**R$ 68.300,00**
2.500	Jaqueta em tecido plano, com capuz, sem forro, zíper, tamanhos 04 a 08 anos, com impressão a definir	**R$ 85,25**		**R$ 213.125,00**
2.500	Calça em tecido plano, sem forro, tamanhos 04 a 08 anos, com impressão a definir	**R$ 42,35**		**R$ 105.875,00**
2.500	Mochila Infantil, produzida em nylon 600 100% poliéster,	**R$ 164,00**		**R$ 410.000,00**

Rua Guerino Bristotti,728 - Jd. Myrian
CEP: 13098-404 - Campinas - SP
TEL: (19) 3257-1884 ou (19) 99712-6098
CNPJ: 10.466.105/001-94 I.E: 244.811.432.116

	carrinho de suporte metalizado, com impressão a definir			
2500	Meia Escolar, tamanhos 17 até 26, sem impressão.	**R$ 15,01**		**R$ 37.525,00**
2500	Sandália tipo Papete, produzida sob encomenda, tamanho 24 a 32, sem impressão.	**R$63,00**		**R$157.500,00**
2500	Calçado tipo Tênis, com velcro tamanho 17/18 e 25/26, sem impressão.	**R$ 130,00**		**R$ 325.000,00**

- Kit Escolar Maternal Menino

Valor Total: R$ 1.534,075,00 ou R$ 613,63 unidade

Quant.	*Produto*	*Unitário*	*Marca*	*Total*
2500	Conjunto de Uso MENINOS composto de: Bermuda Infantil, , tamanho 0 até 02 anos e Camiseta Básica, malha fria, gola careca, tamanhos 0 até 02 anos, com impressão a definir	**R$60,00**		**R$ 150.000,00**
2500	Tapa Fralda em malha 100% algodão, tamanho 02 até 08 anos, com impressão a definir	**R$ 26,70**		**R$ 66.750,00**
2.500	Regata Infantil, malha fria, gola careca, cor branca, tamanhos 04 a 08 anos, com mpressão a definir	**R$ 27,32**		**R$ 68.300,00**
2.500	Jaqueta em tecido plano, com capuz, sem forro, zíper, tamanhos 04 a 08 anos, com impressão a definir	**R$ 85,25**		**R$ 213.125,00**
2.500	Calça em tecido plano, sem forro, tamanhos 04 a 08 anos, com impressão a definir	**R$ 42,35**		**R$ 105.875,00**
2.500	Mochila Infantil, produzida em nylon 600 100% poliéster,	**R$ 164,00**		**R$ 410.000,00**

Rua Guerino Bristotti,728 - Jd. Myrian
CEP: 13098-404 - Campinas - SP
TEL: (19) 3257-1884 ou (19) 99712-6098
CNPJ: 10.466.105/001-94 I.E: 244.811.432.116

	carrinho de suporte metalizado, com impressão a definir			
2500	Meia Escolar, tamanhos 17 até 26, sem impressão.	**R$ 15,01**		**R$ 37.525,00**
2500	Sandália tipo Papete, produzida sob encomenda, tamanho 24 a 32, sem impressão.	**R$63,00**		**R$157.500,00**
2500	Calçado tipo Tênis, com velcro tamanho 17/18 e 25/26, sem impressão.	**R$ 130,00**		**R$ 325.000,00**

FRETE: CIF PAGO VALIDADE

Condição de Pagamento: Á COMBINAR.

Validade da proposta: 15 DIAS

Atenciosamente,

SONIA CARDILLO

DIRETORA EXECUTIVA

(19) 3257-1884 (19) 98278-3344

SCARDILLO@UOL.COM.BR

Rua Guerino Bristotti,728 - Jd. Myrian
CEP: 13098-404 - Campinas - SP
TEL: (19) 3257-1884 ou (19) 99712-6098
CNPJ: 10.466.105/001-94 I.E: 244.811.432.116

Apucarana, 23 de Novembro de 2023

Ao
Instituto Gestão Educacional e Valorização do Ensino – IGEVE

Referente: Orçamento Uniformes Educacionais

Prezados,

Seguem abaixo nossos preços e condições de fornecimento para análise. As condições de fornecimento são:

Pagamento: A combinar
Entrega: 1ª. Semana de Fevereiro de 2024
Frete: Por nossa conta
Impostos: Optante do Simples Nacional
Proposta: 10 dias

Item 1)
Kit Escolar Pré Masculino (Valor Unitário – R$ 551,70 – Valor Total – R$ 1.379.250,00)

Quant.	*Produto*	*Unitário*	*Total*
2500	Bermuda Infantil em tecido 100% poliester, tam. 04, 06 e 08 anos, com impressão - MARCA PRÓPRIA	**R$ 32,60**	**R$ 81.500,00**
2500	Tapa Fralda em malha 100% algodão, tamanho 02, 04, 06 e 08 anos, com impressão – MARCA PRÓPRIA	**R$ 22,80**	**R$ 57.000,00**
2500	Camiseta Básica, malha fria, gola careca, cor branca, tamanhos 04, 06 e 08 anos, com impressão – MARCA PRÓPRIA	**R$ 27,20**	**R$ 68.000,00**
2.500	Regata Infantil, malha fria, gola careca, cor branca, tamanhos 04, 06 e 08 anos, com impressão – MARCA PRÓPRIA	**R$ 25,00**	**R$ 62.500,00**
2.500	Jaqueta em tecido plano, com capuz, sem forro, tamanhos 04, 06 e 08 anos, com impressão – MARCA PRÓPRIA	**R$ 84,80**	**R$ 212.000,00**
2.500	Calça em tecido plano, sem forro, tamanhos 04, 06 e 08 anos, com	**R$ 35,90**	**R$ 89.750,00**

GRADUAL INDUSTRIA E COMERCIO DE CONFECÇÕES LTDA -ME
Rua Padre Severino Cerutti, 1281 – Vila São José
Telefax: (43)3425-6050 –3425-6055 – E-mail:gradual@uol.com.br
CGC(MF) 06.027.980/0001-00 - Inscrição estadual 902.97931-04
CEP 86808-080 – Apucarana – PR
WWW.gradualbones.com.br

GRADUAL IND. E COM. DE CONFECÇÕES LTDA - ME

	impressão – MARCA PRÓPRIA		
2.500	Mochila Infantil, produzida em nylon 600, carrinho de alumínio, com impressão – MARCA PRÓPRIA	**R$ 130,50**	**R$ 326.250,00**
2500	Meia Escolar, tamanhos 17 até 26, sem impressão – MARCA PRÓPRIA	**R$ 10,90**	**R$ 27.250,00**
2500	Sandália Papete, sob encomenda, tamanho 24 a 32, sem impressão – MARCA KIDS	**R$ 62,00**	**R$ 155.000,00**
2500	Tênis infantil, com velcro tamanho 17/18 e 25/26, sem impressão – MARCA KIDS	**R$ 120,00**	**R$ 300.000,00**

Item 2)
Kit Escolar Pré Feminino (Valor Unitário – R$ 584,30 – Valor Total – R$ 1.460.750,00

Quant.	*Produto*	*Unitário*	*Total*
2500	Bermuda Infantil em tecido 100% poliester, tam. 04, 06 e 08 anos, com impressão - MARCA PRÓPRIA	**R$ 32,60**	**R$ 81.500,00**
2500	Short Saia Infantil em tecido 100% poliester, tam. 04, 06 e 08 anos, com impressão – MARCA PRÓPRIA	**R$ 32,60**	**R$ 81.500,00**
2500	Tapa Fralda em malha 100% algodão, tamanho 02, 04, 06 e 08 anos, com impressão – MARCA PRÓPRIA	**R$ 22,80**	**R$ 57.000,00**
2500	Camiseta Básica, malha fria, gola careca, cor branca, tamanhos 04, 06 e 08 anos, com impressão – MARCA PRÓPRIA	**R$ 27,20**	**R$ 68.000,00**
2.500	Regata Infantil, malha fria, gola careca, cor branca, tamanhos 04, 06 e 08 anos, com impressão – MARCA PRÓPRIA	**R$ 25,00**	**R$ 62.500,00**
2.500	Jaqueta em tecido plano, com capuz, sem forro, tamanhos 04, 06 e 08 anos, com impressão – MARCA PRÓPRIA	**R$ 84,80**	**R$ 212.000,00**
2.500	Calça em tecido plano, sem forro, tamanhos 04, 06 e 08 anos, com impressão – MARCA PRÓPRIA	**R$ 35,90**	**R$ 89.750,00**
2.500	Mochila Infantil, produzida em nylon		

	600, carrinho de alumínio, com impressão – MARCA PRÓPRIA	**R$ 130,50**	**R$ 326.250,00**
2500	Meia Escolar, tamanhos 17 até 26, sem impressão – MARCA PRÓPRIA	**R$ 10,90**	**R$ 27.250,00**
2500	Sandália Papete, sob encomenda, tamanho 24 a 32, sem impressão – MARCA KIDS	**R$ 62,00**	**R$ 155.000,00**
2500	Tênis infantil, com velcro tamanho 17/18 e 25/26, sem impressão – MARCA KIDS	**R$ 120,00**	**R$ 300.000,00**

Item 3)
Kit Escolar Maternal Menina (Valor Unitário: R$ 575,60 – Valor Total: R$ 1.439.000,00)

Quant.	*Produto*	*Unitário*	*Total*
2500	Conjunto de Uso MENINAS composto de: Bermuda Infantil, tam. 0 até 02 anos e Vestido Uniforme, malha algodão, tam. 0 a 02 anos, com impressão – MARCA PRÓPRIA	**R$ 56,50**	**R$ 141.250,00**
2500	Tapa Fralda em malha 100% algodão, tam. 02, 04, 06 e 08 anos, com impressão – MARCA PRÓPRIA	**R$ 22,80**	**R$ 57.000,00**
2500	Camiseta Básica, malha fria, gola careca, cor branca, tam. 0 a 02 anos, com impressão – MARCA PRÓPRIA	**R$ 27,20**	**R$ 68.000,00**
2.500	Regata Infantil, malha fria, gola careca, cor branca, tam. 0 a 02 anos, com impressão – MARCA PRÓPRIA	**R$ 25,00**	**R$ 62.500,00**
2.500	Jaqueta em tecido plano, com capuz, sem forro, tam. 0 a 02 anos, com impressão – MARCA PRÓPRIA	**R$ 84,80**	**R$ 212.000,00**
2.500	Calça em tecido plano, sem forro, tam. 0 a 02 anos, com impressão – MARCA PRÓPRIA	**R$ 35,90**	**R$ 89.750,00**
2.500	Mochila Infantil, produzida em nylon 600, carrinho de alumínio, com impressão – MARCA PRÓPRIA	**R$ 130,50**	**R$ 326.250,00**
2500	Meia Escolar, tamanhos 17 até 26, sem		

GRADUAL INDUSTRIA E COMERCIO DE CONFECÇÕES LTDA -ME
Rua Padre Severino Cerutti, 1281 – Vila São José
Telefax: (43)3425-6050 –3425-6055 – E-mail:gradual@uol.com.br
CGC(MF) 06.027.980/0001-00 - Inscrição estadual 902.97931-04
CEP 86808-080 – Apucarana – PR
WWW.gradualbones.com.br

GRADUAL IND. E COM. DE CONFECÇÕES LTDA - ME

	impressão – MARCA PRÓPRIA	**R$ 10,90**	**R$ 27.250,00**
2500	Sandália Papete, sob encomenda, tamanho 24 a 32, sem impressão – MARCA KIDS	**R$ 62,00**	**R$ 155.000,00**
2500	Tênis infantil, com velcro tamanho 17/18 e 25/26, sem impressão – MARCA KIDS	**R$ 120,00**	**R$ 300.000,00**

Item 4)
Kit Escolar Maternal Menino (Valor Unitário: R$ 548,40 – Valor Total: R$ 1.371.000,00)

Quant.	*Produto*	*Unitário*	*Total*
2500	Conjunto de Uso MENINOS composto de: Bermuda Infantil, , tam. 0 a 02 anos e Camiseta Básica, malha fria, gola careca, tam. 0 a 02 anos, com impressão – MARCA PRÓPRIA	**R$ 56,50**	**R$ 141.250,00**
2500	Tapa Fralda em malha 100% algodão, tam. 02, 04, 06 e 08 anos, com impressão – MARCA PRÓPRIA	**R$ 22,80**	**R$ 57.000,00**
2.500	Regata Infantil, malha fria, gola careca, cor branca, tam. 0 a 02 anos, com impressão – MARCA PRÓPRIA	**R$ 25,00**	**R$ 62.500,00**
2.500	Jaqueta em tecido plano, com capuz, sem forro, tam. 0 a 02 anos, com impressão – MARCA PRÓPRIA	**R$ 84,80**	**R$ 212.000,00**
2.500	Calça em tecido plano, sem forro, tam. 0 a 02 anos, com impressão – MARCA PRÓPRIA	**R$ 35,90**	**R$ 89.750,00**
2.500	Mochila Infantil, produzida em nylon 600, carrinho de alumínio, com impressão – MARCA PRÓPRIA	**R$ 130,50**	**R$ 326.250,00**
2500	Meia Escolar, tamanhos 17 até 26, sem impressão – MARCA PRÓPRIA	**R$ 10,90**	**R$ 27.250,00**
2500	Sandália Papete, sob encomenda, tamanho 24 a 32, sem impressão – MARCA KIDS	**R$ 62,00**	**R$ 155.000,00**
2500	Tênis infantil, com velcro tamanho 17/18 e 25/26, sem impressão – MARCA KIDS	**R$ 120,00**	**R$ 300.000,00**

GRADUAL INDUSTRIA E COMERCIO DE CONFECÇÕES LTDA -ME
Rua Padre Severino Cerutti, 1281 – Vila São José
Telefax: (43)3425-6050 –3425-6055 – E-mail:gradual@uol.com.br
CGC(MF) 06.027.980/0001-00 - Inscrição estadual 902.97931-04
CEP 86808-080 – Apucarana – PR
WWW.gradualbones.com.br

Estamos a disposição para qualquer esclarecimento adicional.

Atenciosamente,

06.027.980/0001-00
GRADUAL IND. E COM. DE CONFECÇÕES LTDA - ME
RUA PE. SEVERINO CERUTTI, 1281
VILA SÃO JOSÉ - CEP 86.808-080
APUCARANA - PR

Sônia Maria

Departamento Comercial

Fone 43-998424-6688
www.gradualbones.com.br

GRADUAL IND. E COM. DE CONFECÇÕES LTDA - ME

GRADUAL INDUSTRIA E COMERCIO DE CONFECÇÕES LTDA -ME
Rua Padre Severino Cerutti, 1281 – Vila São José
Telefax: (43)3425-6050 –3425-6055 – E-mail:gradual@uol.com.br
CGC(MF) 06.027.980/0001-00 - Inscrição estadual 902.97931-04
CEP 86808-080 – Apucarana – PR
WWW.gradualbones.com.br

LUPPA IMOBILIÁRIA

SABEDORIA, CONFIANÇA E EXPERIÊNCIA IMOBILIÁRIA

PARECER DE AVALIAÇÃO MERCADOLÓGICA

IMÓVEL AVALIADO:

Av. Menino Marcelo, 247 - Antares, Maceió - AL, 57073-470

FINALIDADE:

Determinação de valor locatício mensal.

INTERESSADO:

INSTITUTO DE GESTAO EDUCACIONAL E VALORIZACAO DO ENSINO - IGEVE

CORRETOR DE IMOVEIS:

Emmanuel Gomes Carvalho Pontes

CPF: 075.449.484-55

TELEFONE: 82 99693-0869

EMAIL: Emmanuelpontesal@hotmail.com

CRECI: 4519

LOCAL:

Maceió, Alagoas.

FONTES DE PESQUISA :

Sites especializados, e visitas presenciais.

VALOR AVALIADO:85.000,00(OITENTA E CINCO MIL REAIS)

Emmanuel Gomes Carvalho Pontes

LUPPA IMOBILIÁRIA

SABEDORIA, CONFIANÇA E EXPERIÊNCIA IMOBILIÁRIA

FOTOS

Rua Comerciário José Pontes de Magalhães, 3731, Jatiúca, Maceió/AL, CEP 57036-250
JTR Edf. Espanha, Sala 702
82 99693-0869 – CNPJ 52.292.499/0001-51

LAUDO DE AVALIAÇÃO IMOBILIÁRIO

Endereço do imóvel: Av. Jorn. Tobias Granja, 775-725 - Antares, Maceió - AL, 57083-410		
Cidade: Maceió	**UF**: AL	
Objetivo da Avaliação: Determinação do valor locatício de mercado		
Finalidade da Avaliação Avaliação para locação Comercial para uso público		
Solicitante ou Interessado: INSTITUTO DE GESTAO EDUCACIONAL E VALORIZACAO DO ENSINO - IGEVE		
Proprietário:		
Tipo de Imóvel: Imóvel Comercial	**Área do Imóvel:**	6076,00m²
Metodologia:	Comparativo direto de dados de mercado	
Valor de avaliação do aluguel do imóvel:	R$ 76.262,91	**Perspectiva de Liquidez:** Normal
Nome do Responsável Técnico: Lucas Augusto Rios Pepe	**CPF do RT:** 057.251.394-17	**CREA DO RT:**

Documento assinado digitalmente
gov.br
LUCAS AUGUSTO RIOS PEPE
Data: 22/11/2023 14:30:57-0300
Verifique em https://validar.iti.gov.br

Responsável Técnico:

Maceio/AL	21 de Novembro de 2023
Local	**Data**

- Imóvel:
  a. Localização: Av. Jorn. Tobias Granja, 775-725 - Antares, Maceió - AL, 57083-410
  b. 9°33'51.5"S 35°44'42.9"W

- Características Empreendimento:
  a. Creche a ser construída no bairro do antares, em terreno de 6076,00 m ², com capacidade para 1350 crianças.

- LOCALIZAÇÃO:

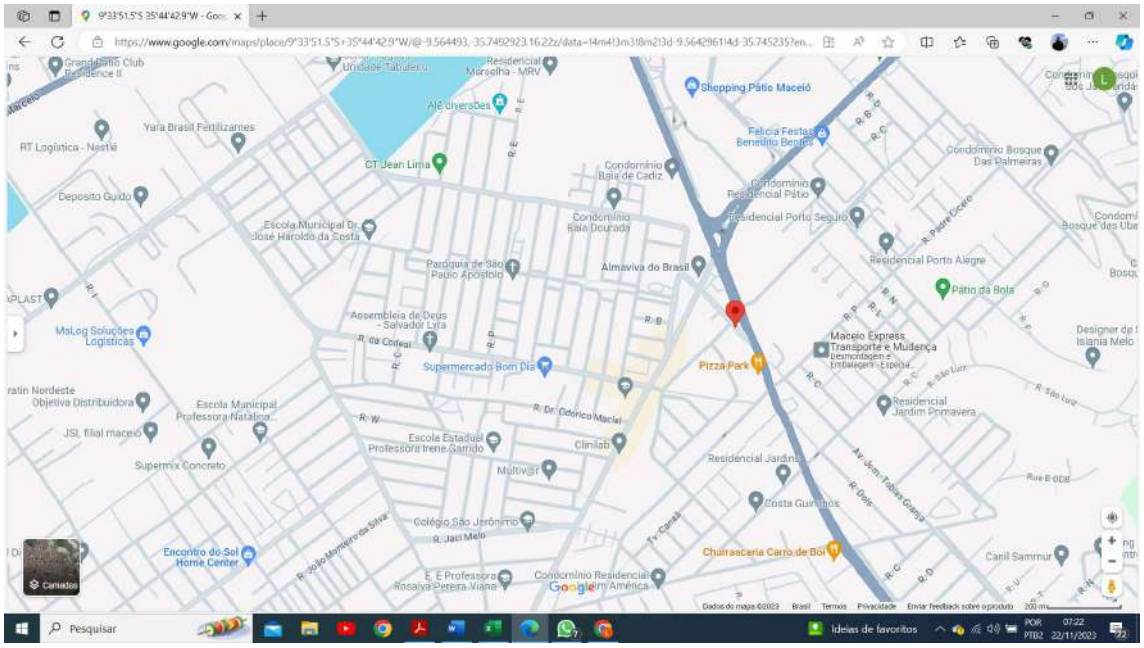

PLANTA BAIXA DO IMOVEL A SER CONSTRUÍDO:

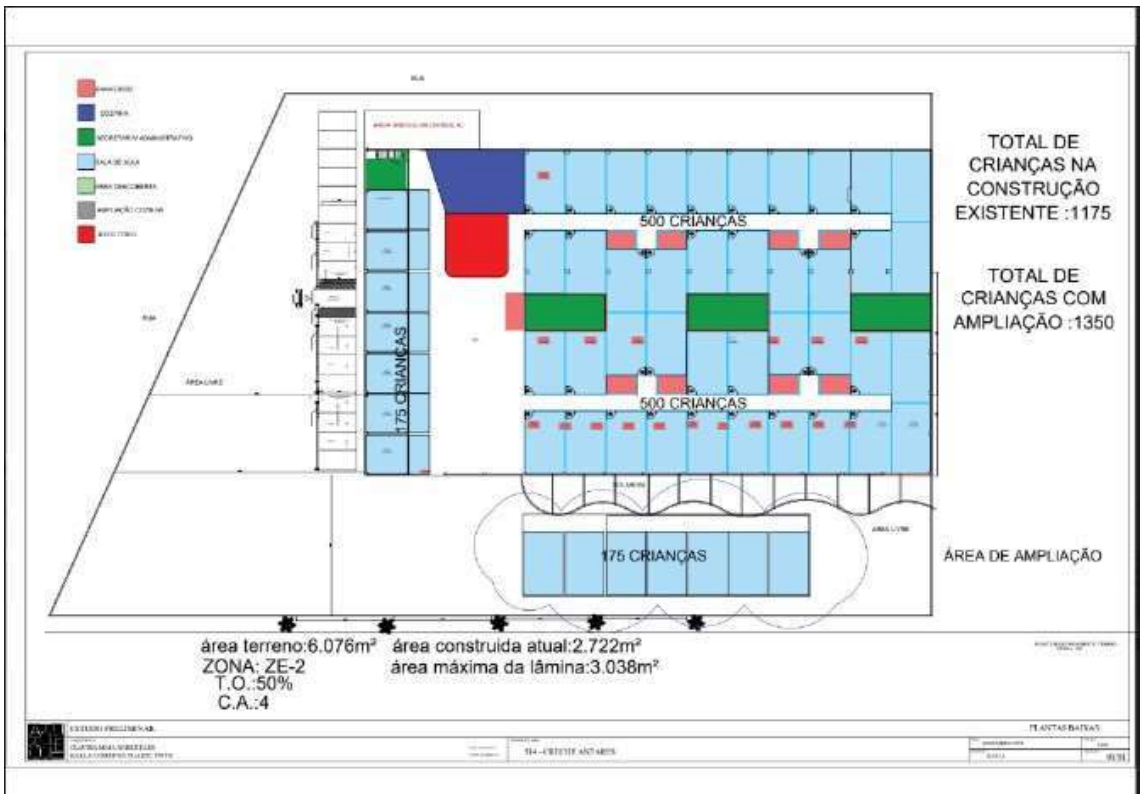

DADOS AMOSTRAIS

DADO	BAIRRO	SETOR URBANO	BENFEITORIAS	AREA	VALOR UNITARIO M²	VALOR ALUGUEL
1	Antares	1	NÃO	416	R$ 12,02	R$ 5.000,00
2	Antares	1	NÃO	400,00	R$ 17,00	R$ 6.800,00
3	Benedito Bentes	1	NÃO	300,00	R$ 23,33	R$ 7.000,00
4	CIDADE UNIVERSITÁRIA	2	NÃO	240,00	R$ 10,42	R$ 2.500,00
5	Cidade Universitária	2	NÃO	900,00	R$ 13,33	R$ 12.000,00
6	Cidade Universitária	2	SIM	3.469,00	R$ 23,00	R$ 79.776,00
7	Feitosa	1	NÃO	286,00	R$ 19,23	R$ 5.500,00
8	Feitosa	1	NÃO	230,00	R$ 34,78	R$ 8.000,00
9	Gruta de Lourdes	1	NÃO	476,00	R$ 21,01	R$ 10.000,00
10	Gruta de Lourdes	1	NÃO	476,00	R$ 16,81	R$ 8.000,00
11	Gruta de Lourdes	1	NÃO	476,00	R$ 21,01	R$ 10.000,00
12	Jacintinho	1	NÃO	150,00	R$ 20,00	R$ 3.000,00
13	Jardim Petrópolis	1	NÃO	450,00	R$ 21,11	R$ 9.500,00
14	Jardim Petrópolis	1	NÃO	90,00	R$ 22,22	R$ 2.000,00
15	Levada	3	NÃO	500,00	R$ 24,00	R$ 12.000,00
16	Santa Amélia	2	NÃO	100,00	R$ 20,00	R$ 2.000,00
17	Santa Amélia	2	NÃO	360,00	R$ 16,67	R$ 6.000,00
18	Santa Lúcia	2	SIM	4.500,00	R$ 17,78	R$ 80.000,00
19	Santos Dumont	2	NÃO	825,00	R$ 14,55	R$ 12.000,00
20	Serraria	1	NÃO	360,00	R$ 19,44	R$ 7.000,00
21	Serraria	1	NÃO	355,00	R$ 33,80	R$ 12.000,00
22	Serraria	1	NÃO	480,00	R$ 16,88	R$ 8.100,00
23	Tabuleiro do Martins	2	SIM	1.115,00	R$ 21,00	R$ 23.415,00
24	Tabuleiro do Martins	2	NÃO	525,00	R$ 14,29	R$ 7.500,00

Metodologia, pesquisas e cálculos

- Determinação do valor de mercado

Para a avaliação foi utilizado o método comparativo direto de dados de mercado, conforme subitem 8.2.1 da NBR 14653-2, baseado no processo de inferência estatística, com adoção de modelo de regressão linear.
Na pesquisa efetuada no mercado local, foram obtidos 24 elementos (ver tabela), dos quais todos foram efetivamente aproveitados no modelo desenvolvido, relativos a ofertas e locações de imoveis comerciais localizadas em diversos bairros da cidade.
Após os tratamentos, homogeneizações e testes através de estatística inferencial, foi desenvolvido um modelo de regressão, onde as seguintes variáveis mostraram-se consistentes e significativas:

- Área Privativa: variável independente quantitativa, que informa a área privativa de cada elemento. Amplitude da amostra: 90,00 m² a 4.500,00 m².

- Setor Urbano: variável independente qualitativa, do tipo código alocado, que visa diferenciar as localizações dos imóveis, aplicando valores com a finalidade de ponderar e explicar a diferença de valorização em localidades distintas. Amplitude da amostra: 1 a 3.
    - A setorização dos imóveis se deu da seguinte forma:
        - Setor Urbano '1' :Imoveis localizados nos bairros: Gruta de Lourdes, Jacintinho e Serraria
        - Setor Urbano '2':Imoveis localizados nos bairros: Antares, Benedito Bentes, Feitosa, Jardim Petrópolis e Tabuleiro do Martins
        - Setor Urbano '3':Imoveis localizados nos bairros: Levada, Santa Amélia, Santa Lucia e Santos Dummont.

O imóvel avaliando se enquadra no setor urbano 2.

- Benfeitorias: variável independente qualitativa, do tipo dicotômica, que visa diferenciar o valor do imóvel de acordo com as benfeitorias quais eles apresentam. Adotou-se o código '0' para imoveis sem

benfeitoria alguma (sem piso e pintura) e o código '1' para imoveis que apresentassem pelo menos piso e revestimentos (pintura/textura) nas paredes. Amplitude da amostra : 0 a 1.

- Padrão de Acabamento: variável independente qualitativa, do tipo proxy, que visa mensurar a valorização devido a diferença entre o padrão de acabamento de cada imóvel. Nela é considerada o padrão de acabamento apropriado pelo CUB de Janeiro/2023 (Comercial Salas e Lojas).

Tabela 3: PROJETOS – PADRÃO COMERCIAIS				
PADRÃO NORMAL			PADRÃO ALTO	
CAL – 8	1.979,05		CAL – 8	2.174,62
CSL – 8	1.678,45		CSL – 8	1.896,27
CSL-16	2.245,53		CSL-16	2.532,24

- Valor Unitário (R$/m²): variável dependente, representando o valor unitário por m² de cada elemento. Amplitude da amostra aproveitada: R$10,42m² a R$34,78/m².

CALCULOS:

ATRIBUTO DE ENTRADA	
SETOR URBANO	2
BENFEITORIAS	1
PADRAO DE ACABAMENTO	R$ 1.979,05
ÁREA PRIVATIVA	6076

MÍNIMO	Unitário Calculado Mínimo (R$/m²)	Unitário Calculado (R$/m²)	Unitário Calculado Máximo (R$/m²)	Máximo
-3%	R$ 12,17	R$ 12,55	R$ 12,93	3%

Resultados incluindo o Campo de Arbítrio:			
	Unitário (R$/m²)	Total (R$)	Amplitude
CA - Mínimo	R$ 10,67	R$ 64.823,48	-15%
Mínimo	R$ 12,17	R$ 73.975,03	-3%
Calculado	R$ 12,55	R$ 76.262,91	0
Máximo	R$ 12,93	R$ 78.550,80	3%
CA - Máximo	R$ 14,43	R$ 87.702,35	15%
VALOR ADOTADO		R$	76.262,91

FOTOS E DETALHES DO PROJETO

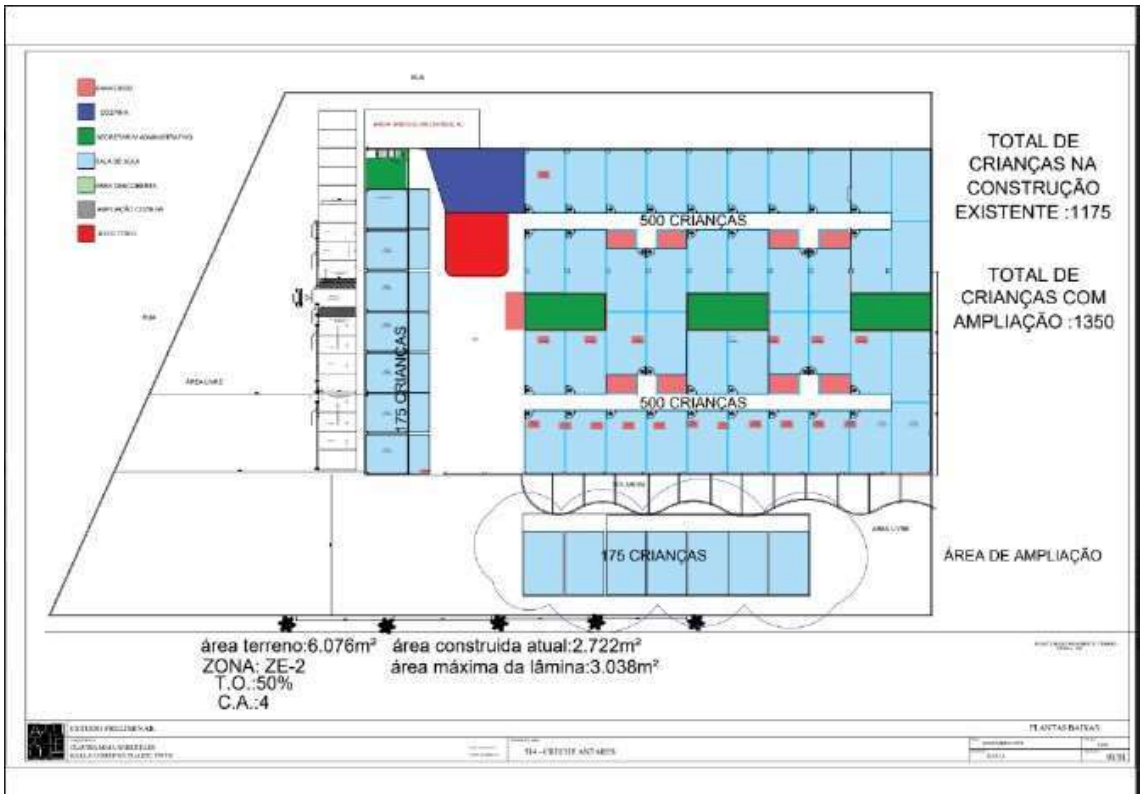
TOTAL DE CRIANÇAS NA CONSTRUÇÃO EXISTENTE :1175
TOTAL DE CRIANÇAS COM AMPLIAÇÃO :1350
500 CRIANÇAS
500 CRIANÇAS
175 CRIANÇAS
175 CRIANÇAS
ÁREA DE AMPLIAÇÃO
área terreno:6.076m²
ZONA: ZE-2
T.O.:50%
C.A.:4
área construida atual:2.722m²
área máxima da lâmina:3.038m²

LAUDO DE AVALIAÇÃO IMOBILIÁRIO

Endereço do imóvel: Av. Jorn. Tobias Granja, 775-725 - Antares, Maceió - AL, 57083-410		
Cidade: Maceió	**UF**: AL	
Objetivo da Avaliação: Determinação do valor locatício de mercado		
Finalidade da Avaliação Avaliação para locação Comercial para uso público		
Solicitante ou Interessado: INSTITUTO DE GESTAO EDUCACIONAL E VALORIZACAO DO ENSINO - IGEVE		
Proprietário:		
Tipo de Imóvel: Imóvel Comercial	**Área do Imóvel:**	6076,00m²
Metodologia:	Comparativo direto de dados de mercado	
Valor de avaliação do aluguel do imóvel:	R$ 76.262,91	**Perspectiva de Liquidez:** Normal
Nome do Responsável Técnico: Lucas Augusto Rios Pepe	**CPF do RT:** 057.251.394-17	**CREA DO RT:**

Documento assinado digitalmente
gov.br **LUCAS AUGUSTO RIOS PEPE**
Data: 22/11/2023 14:30:57-0300
Verifique em https://validar.iti.gov.br

Responsável Técnico:

Maceio/AL	21 de Novembro de 2023
Local	**Data**

- Imóvel:
  a. Localização: Av. Jorn. Tobias Granja, 775-725 - Antares, Maceió - AL, 57083-410
  b. 9°33'51.5"S 35°44'42.9"W

- Características Empreendimento:
  a. Creche a ser construída no bairro do antares, em terreno de 6076,00 m ², com capacidade para 1350 crianças.

- LOCALIZAÇÃO:

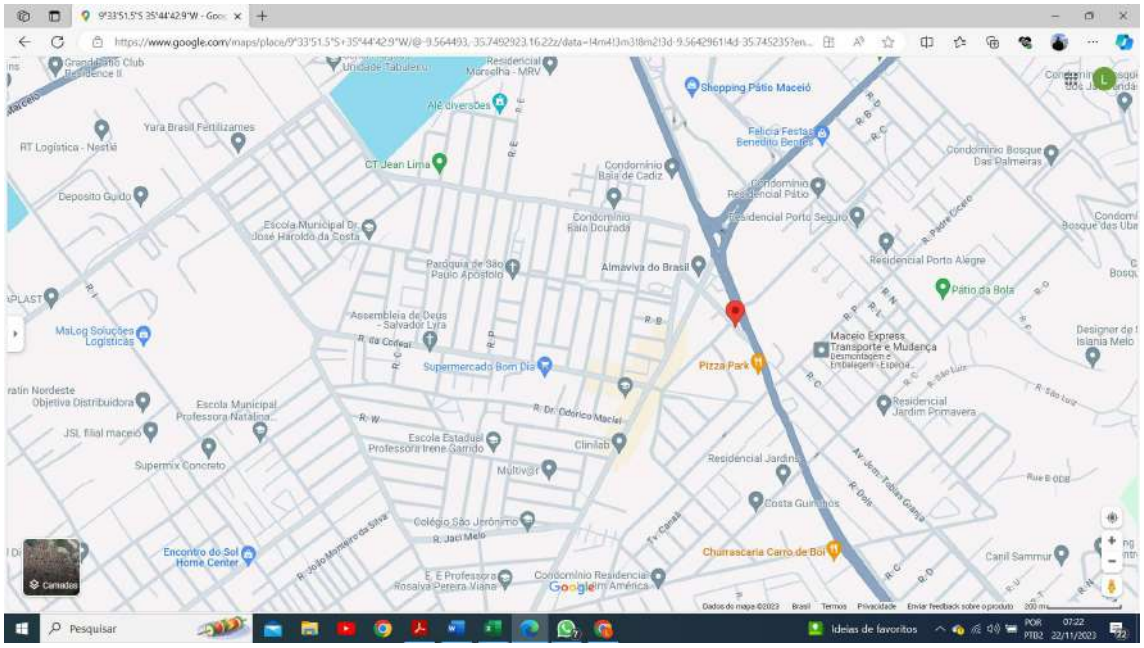

DADOS AMOSTRAIS

DADO	BAIRRO	SETOR URBANO	BENFEITORIAS	AREA	VALOR UNITARIO M²	VALOR ALUGUEL
1	Antares	1	NÃO	416	R$ 12,02	R$ 5.000,00
2	Antares	1	NÃO	400,00	R$ 17,00	R$ 6.800,00
3	Benedito Bentes	1	NÃO	300,00	R$ 23,33	R$ 7.000,00
4	CIDADE UNIVERSITÁRIA	2	NÃO	240,00	R$ 10,42	R$ 2.500,00
5	Cidade Universitária	2	NÃO	900,00	R$ 13,33	R$ 12.000,00
6	Cidade Universitária	2	SIM	3.469,00	R$ 23,00	R$ 79.776,00
7	Feitosa	1	NÃO	286,00	R$ 19,23	R$ 5.500,00
8	Feitosa	1	NÃO	230,00	R$ 34,78	R$ 8.000,00
9	Gruta de Lourdes	1	NÃO	476,00	R$ 21,01	R$ 10.000,00
10	Gruta de Lourdes	1	NÃO	476,00	R$ 16,81	R$ 8.000,00
11	Gruta de Lourdes	1	NÃO	476,00	R$ 21,01	R$ 10.000,00
12	Jacintinho	1	NÃO	150,00	R$ 20,00	R$ 3.000,00
13	Jardim Petrópolis	1	NÃO	450,00	R$ 21,11	R$ 9.500,00
14	Jardim Petrópolis	1	NÃO	90,00	R$ 22,22	R$ 2.000,00
15	Levada	3	NÃO	500,00	R$ 24,00	R$ 12.000,00
16	Santa Amélia	2	NÃO	100,00	R$ 20,00	R$ 2.000,00
17	Santa Amélia	2	NÃO	360,00	R$ 16,67	R$ 6.000,00
18	Santa Lúcia	2	SIM	4.500,00	R$ 17,78	R$ 80.000,00
19	Santos Dumont	2	NÃO	825,00	R$ 14,55	R$ 12.000,00
20	Serraria	1	NÃO	360,00	R$ 19,44	R$ 7.000,00
21	Serraria	1	NÃO	355,00	R$ 33,80	R$ 12.000,00
22	Serraria	1	NÃO	480,00	R$ 16,88	R$ 8.100,00
23	Tabuleiro do Martins	2	SIM	1.115,00	R$ 21,00	R$ 23.415,00
24	Tabuleiro do Martins	2	NÃO	525,00	R$ 14,29	R$ 7.500,00

Metodologia, pesquisas e cálculos

- Determinação do valor de mercado

Para a avaliação foi utilizado o método comparativo direto de dados de mercado, conforme subitem 8.2.1 da NBR 14653-2, baseado no processo de inferência estatística, com adoção de modelo de regressão linear.
Na pesquisa efetuada no mercado local, foram obtidos 24 elementos (ver tabela), dos quais todos foram efetivamente aproveitados no modelo desenvolvido, relativos a ofertas e locações de imoveis comerciais localizadas em diversos bairros da cidade.
Após os tratamentos, homogeneizações e testes através de estatística inferencial, foi desenvolvido um modelo de regressão, onde as seguintes variáveis mostraram-se consistentes e significativas:

- Área Privativa: variável independente quantitativa, que informa a área privativa de cada elemento. Amplitude da amostra: 90,00 m² a 4.500,00 m².

- Setor Urbano: variável independente qualitativa, do tipo código alocado, que visa diferenciar as localizações dos imóveis, aplicando valores com a finalidade de ponderar e explicar a diferença de valorização em localidades distintas. Amplitude da amostra: 1 a 3.
    - A setorização dos imóveis se deu da seguinte forma:
        - Setor Urbano '1' :Imoveis localizados nos bairros: Gruta de Lourdes, Jacintinho e Serraria
        - Setor Urbano '2':Imoveis localizados nos bairros: Antares, Benedito Bentes, Feitosa, Jardim Petrópolis e Tabuleiro do Martins
        - Setor Urbano '3':Imoveis localizados nos bairros: Levada, Santa Amélia, Santa Lucia e Santos Dummont.

O imóvel avaliando se enquadra no setor urbano 2.

- Benfeitorias: variável independente qualitativa, do tipo dicotômica, que visa diferenciar o valor do imóvel de acordo com as benfeitorias quais eles apresentam. Adotou-se o código '0' para imoveis sem

benfeitoria alguma (sem piso e pintura) e o código '1' para imoveis que apresentassem pelo menos piso e revestimentos (pintura/textura) nas paredes. Amplitude da amostra : 0 a 1.

- Padrão de Acabamento: variável independente qualitativa, do tipo proxy, que visa mensurar a valorização devido a diferença entre o padrão de acabamento de cada imóvel. Nela é considerada o padrão de acabamento apropriado pelo CUB de Janeiro/2023 (Comercial Salas e Lojas).

Tabela 3: PROJETOS – PADRÃO COMERCIAIS				
PADRÃO NORMAL			PADRÃO ALTO	
CAL – 8	1.979,05		CAL – 8	2.174,62
CSL – 8	1.678,45		CSL – 8	1.896,27
CSL-16	2.245,53		CSL-16	2.532,24

- Valor Unitário (R$/m²): variável dependente, representando o valor unitário por m² de cada elemento. Amplitude da amostra aproveitada: R$10,42m² a R$34,78/m².

CALCULOS:

ATRIBUTO DE ENTRADA	
SETOR URBANO	2
BENFEITORIAS	1
PADRAO DE ACABAMENTO	R$ 1.979,05
ÁREA PRIVATIVA	6076

MÍNIMO	Unitário Calculado Mínimo (R$/m²)	Unitário Calculado (R$/m²)	Unitário Calculado Máximo (R$/m²)	Máximo
-3%	R$ 12,17	R$ 12,55	R$ 12,93	3%

Resultados incluindo o Campo de Arbítrio:			
	Unitário (R$/m²)	Total (R$)	Amplitude
CA - Mínimo	R$ 10,67	R$ 64.823,48	-15%
Mínimo	R$ 12,17	R$ 73.975,03	-3%
Calculado	R$ 12,55	R$ 76.262,91	0
Máximo	R$ 12,93	R$ 78.550,80	3%
CA - Máximo	R$ 14,43	R$ 87.702,35	15%
VALOR ADOTADO		R$	76.262,91

FOTOS E DETALHES DO PROJETO

MARCUS HENRIQUE TEIXEIRA
Corretor de Imóveis – CRECI-AL nº 7355

PARECER TÉCNICO DE AVALIAÇÃO DE LOCAÇÃO

Solicitante: Instituto de Gestão Educacional e Valorização do Ensino – IGEVE

Local: Av. Menino Marcelo, 247 - Antares, Maceió - AL

Objetivo: Determinar valor de locação imobiliária com base mensal do imóvel

Metodologia: Método direto e comparativo de dados de mercado

Tipo do imóvel: Comercial

Haverá reforma prevista: Sim

Valor de avaliação para locação: em torno de R$ 80.000,00 ao mês

Data: 13/11/2023

Avaliador responsável: Marcus Henrique Teixeira – CRECI-AL 7355

Rua Capitão Marinho Falcão, 929, Santo Eduardo, Maceió/AL
E-mail: marcusht@gmail.com
Fone: (82) 98187-7708

MARCUS HENRIQUE TEIXEIRA
Corretor de Imóveis – CRECI-AL nº 7355

FOTOS

Rua Capitão Marinho Falcão, 929, Santo Eduardo, Maceió/AL
E-mail: marcusht@gmail.com
Fone: (82) 98187-7708

MARCUS HENRIQUE TEIXEIRA
Corretor de Imóveis – CRECI-AL nº 7355

Rua Capitão Marinho Falcão, 929, Santo Eduardo, Maceió/AL
E-mail: marcusht@gmail.com
Fone: (82) 98187-7708

MARCUS HENRIQUE TEIXEIRA
Corretor de Imóveis – CRECI-AL nº 7355

Rua Capitão Marinho Falcão, 929, Santo Eduardo, Maceió/AL
E-mail: marcusht@gmail.com
Fone: (82) 98187-7708

MARCUS HENRIQUE TEIXEIRA
Corretor de Imóveis – CRECI-AL nº 7355

Rua Capitão Marinho Falcão, 929, Santo Eduardo, Maceió/AL
E-mail: marcusht@gmail.com
Fone: (82) 98187-7708

MARCUS HENRIQUE TEIXEIRA
Corretor de Imóveis – CRECI-AL nº 7355

BASE DE DADOS

Rua Capitão Marinho Falcão, 929, Santo Eduardo, Maceió/AL
E-mail: marcusht@gmail.com
Fone: (82) 98187-7708

MARCUS HENRIQUE TEIXEIRA
Corretor de Imóveis – CRECI-AL nº 7355

Tipo	Área (m^2)	Endereço	Outras Características	Valor (R$/mês)
Galpão/Depósito/Armazém	1800	Avenida Menino Marcelo, 10000 - Antares, Maceió	Entrada para caminhões, Estacionamento, Rampa, Refeitório, Vestiário	R$ 40.000,00
Galpão/Depósito/Armazém	750	Avenida General Luiz de França Albuquerque, 101 - Guaxuma, Maceió	Estacionamento, Acesso para deficientes, Entrada para caminhões, Rampa, Refeitório	R$ 8.500,00
Prédio/Edifício Inteiro	515	Rua Oldemburgo da Silva Paranhos, 64 - Farol, Maceió	Ar-condicionado, Cozinha, Depósito, TV a cabo, Escritório	R$ 12.800,00
Prédio/Edifício Inteiro	350	Rua João Correia de Araújo - Gruta de Lourdes, Maceió	--	R$ 6.500,00
Galpão/Depósito/Armazém	2480	Avenida Lourival Melo Mota, 10 - Santos Dumont, Maceió	Entrada para caminhões	R$ 62.000,00
Galpão/Depósito/Armazém	800	Avenida Fernandes Lima, 382 - Farol, Maceió	Acesso para deficientes, Estacionamento	R$ 14.500,00
Galpão/Depósito/Armazém	200	Rua Mirian Fernandes Lima, s/n - Santa Amélia, Maceió	Entrada para caminhões	R$ 3.800,00
Galpão/Depósito/Armazém	450	Avenida Doutor Durval de Góis Monteiro, 5600 - Jardim Petrópolis, Maceió	--	R$ 9.500,00
Galpão/Depósito/Armazém	308	Avenida Fernandes Lima, 3472 - Gruta de Lourdes, Maceió	Estacionamento, Sistema de alarme, Entrada de serviço, Entrada lateral, Entrada para caminhões	R$ 15.000,00
Imóvel Comercial	130	Rua Godofredo Ferro, 135 - Centro, Maceió	Garagem	R$ 1.800,00
Galpão/Depósito/Armazém	1250	Rua Recanto do Sol, 1000 - Clima Bom, Maceió	Acesso para deficientes, Entrada para caminhões, Estacionamento	R$ 13.000,00
Galpão/Depósito/Armazém	200	Avenida Dona Constança de Góes Monteiro, 458 - Jatiúca, Maceió	--	R$ 3.500,00
Galpão/Depósito/Armazém	750	Avenida Menino Marcelo, 830 - Tabuleiro do Martins, Maceió	--	R$ 19.000,00
Galpão/Depósito/Armazém	250	Travessa Waldomiro Breda, 1 - Pitanguinha, Maceió	Estacionamento, Entrada para caminhões, Rampa	R$ 9.000,00
Imóvel Comercial	204	Avenida Doutor Júlio Marques Luz, 1406 - Jatiúca, Maceió	--	R$ 8.000,00
Galpão/Depósito/Armazém	1700	Rua em projeto 7365, 5124 - Cidade Universitária, Maceió	Estacionamento, Portaria 24h, Acesso para deficientes, Entrada para caminhões, Rampa	R$ 38.500,00
Galpão/Depósito/Armazém	460	Rua Vereador Raulino Costa Pacheco, 216 - Benedito Bentes, Maceió	Acesso para deficientes, Entrada para caminhões, Vestiário	R$ 5.500,00
Galpão/Depósito/Armazém	500	Avenida Comendador Leão, 1800 - Poço, Maceió	Ar-condicionado, Estacionamento, Vestiário	R$ 12.000,00
Galpão/Depósito/Armazém	450	Rua Doutor Zeferino Rodrigues, 9 - Ponta Grossa, Maceió	Estacionamento, Acesso para deficientes, Entrada para caminhões	R$ 7.000,00
Galpão/Depósito/Armazém	800	Rua Desembargador Artur Jucá, 151 - Gruta de Lourdes, Maceió	Estacionamento, Portaria 24h, Acesso para deficientes, Entrada para caminhões	R$ 12.000,00

gov.br Documento assinado digitalmente
MARCUS HENRIQUE TEIXEIRA
Data: 22/11/2023 18:02:54-0300
Verifique em https://validar.iti.gov.br

MARCUS HENRIQUE TEIXEIRA
Corretor de Imóveis
CRECI-AL 7355

Rua Capitão Marinho Falcão, 929, Santo Eduardo, Maceió/AL
E-mail: marcusht@gmail.com
Fone: (82) 98187-7708